

## » Übersicht

**Auftrags-Nr:** 1002469933  
**Besichtigt am:** 27.05.2026 08:31  
**Berichts-Nr:** 10674580  
**FIN:** VSSZZZKL1PR008671



Fahrzeugansicht - diagonal  
vorne links



Fahrzeugansicht - diagonal  
hinten rechts



Innenraum - Cockpit mit  
Laufleistung

## » Fahrzeugdaten

<b>Fahrzeugkategorie:</b>	Personenkraftwagen
<b>Fahrzeugart:</b>	Kombi
<b>Hersteller:</b>	Cupra
<b>Modell:</b>	Leon
<b>HSN / TSN:</b>	7593 / ASL
<b>Erstzulassungsdatum:</b>	17.03.2023
<b>Laufleistung:</b>	74.937 km
<b>Nachweis Kilometerstand:</b>	Abgelesen
<b>Farbe:</b>	Mitternachtsschwarz
<b>Farbe Dach:</b>	Mitternachtsschwarz
<b>Antriebsart:</b>	Frontantrieb
<b>Motorisierung/Kraftstoff:</b>	Diesel
<b>Hubraum:</b>	2.000 ccm
<b>Leistung:</b>	110 kW (150 PS)
<b>Fahrzeuglänge:</b>	
<b>Fahrzeughöhe:</b>	
<b>Fahrzeugbreite:</b>	
<b>Zulässiges Gesamtgewicht:</b>	
<b>Radstand:</b>	
<b>Anzahl Achsen:</b>	2
<b>Zylinder:</b>	4
<b>Schadstoffklasse:</b>	Euro 6
<b>Anzahl Türen:</b>	4
<b>Anzahl Sitze:</b>	5
<b>Getriebe:</b>	Automatik 7-Gang
<b>Polsterart:</b>	Stoff
<b>Interieurfarbe:</b>	Mittelgrau - Lavarot
<b>Anzahl vorhandene Schlüssel:</b>	2

## » Dokumente & Wartung

<b>Nächste HU:</b>	03.2026
<b>Zulassungsbescheinigung (ZBT1 Original) vorhanden:</b>	Ja
<b>Zulassungsbescheinigung entgegengenommen:</b>	Ja
<b>Kennzeichen entgegengenommen:</b>	Keine
<b>Wartungsheft:</b>	Digital
<b>Wartungsnachweis:</b>	Nicht prüfbar
<b>Datum der letzten Wartung:</b>	
<b>Km-Stand bei letzter Wartung:</b>	
<b>Restlauf bis Service:</b>	12.000 KM

## » Fahrzeugausstattung

"Convenience"-Paket: Regen-/Lichtsensoren, Coming- und Leaving-Home-Funktion, Innenspiegel automatisch abblendend

10"-Navigationssystem "+"

12 Volt-Steckdose im Kofferraum

18"-Reserverad als Notrad

2 Leseleuchten vorn, 2 hinten

4 Zyl. Dieselmotor 2,0 l/110 kW (4V) CR Grundmotor:

T37/T3Y/TS1/T4P/TR1/TOP/  
T0N/T13/T29/TM4/TD1/T19/T11/T3C, TDI

7-Gang-Automatikgetriebe "A7"

Abgaskonzept, EU6 AP

Abwicklung Serie

Aerodynamische 18"-Leichtmetallräder "Performance" 30/11, bearbeitet, in "Cosmo"-Grau

Airbag FS und BFS, ohne Knieairbag, mit BFS-Deaktivierung

Alarm

Ambientelicht Ausführung 2

Anhängevorrichtung mechanisch schwenkbar und elektrisch auslösbar

Antenne nur für FM Empfang, Diversity

Armaturentafel Standard

Aufkleber/Schilder, deutsch-französisch-holländisch

Auspark- und Spurwechselassistent und Ausstiegswarner

Außen-Sound Standard

Außenspiegel Fahrerseite konvex, Beifahrerseite konvex

Außenspiegel mit Memoryfunktion elektrisch anklapp-/einstellbar, separat beheizbar

Außenspiegelgehäuse lackiert

Automatische Distanzregelung (mit follow to stop) und Speed-Limiter

Batterie 420A (70Ah)

Batterie/Generator Kapazität Standard

Bauteilesatz ohne länderspezifische Bauvorschrift

Betriebserlaubnis Nachtrag

Betriebsspannung 12 V

Bordliteratur in Deutsch

Bordwerkzeug und Wagenheber

BRS für Fahrzeuge ohne E-Antrieb (ESC und eBKV)

Chrom-Paket

Climatronic ( 3-Zonen ) mit Klimabedienteil hinten

Connectivity Box: Induktive Ladestation + GSM-Verstärker

Dachreling, schwarz

Dämpfung hinten, Sportausführung

Dämpfung vorn

Datenträger für EU, integriert

Dekor-Einlagen für Konsole

Diebstahlarmanlage, Innenraumüberwachung, Back-up-Horn und Abschleppschutz

Differenzialsperre ( XDS ) Dynamische Traktionshilfe

Digitaler Radioempfang

Drehstromgenerator 140 A

Drei.-Automatikgurte vorn

Dreip.-Automatikgurte hinten außen mit ECE-Label

Dreipunkt-Automatikgurt für mittleren Fondsitz

Einbau Differenzierung für Getriebe "DQ381" -- Fahrzeugteile -

Einstiegleisten in den Türausschnitten (beleuchtet)

Einton-Signalhorn

Elektrisch einstellbare Sitze mit Memory-Funktion, in Stoff "Dinámica"

Elektrische Anhängervorrichtung

Elektrische Luftzusatzheizung

Embleme

Entriegelung Hintersitz mechanisch

Exklusive Sportausstattung FR

Extern, USB Typ-C Datenbuchse(n) und Ladebuchse(n)

Fahrprofilwahl und konv. Dämpfer

Fahrzeuge ohne besonderen Produktaufwertungsmaßnahmen

Fahrzeugklassen-Differenzierung -5FN-

Federbereich 16 nur Einbausteuerung keine Bedarfsprognose

Fensterheber mit Komfortschaltung und Abschaltsicherung, elektrisch

Fernlichtassistent

Fertigungsablauf Standard

Feststellbremse

Formteilhimmel ungeteilt

FPK-Medium

Front Assist mit Warnen und Bremsen auf Fahrzeuge, Fußgänger und Radfahrer

Frontantrieb

Fußhebelwerk "Standard"

Gepäckraumabdeckung, schiebbar

Gepäckraumauskleidung mit Staufächern

Gepäckraumklappe mit sensorgesteuerter Öffnung und Schließung

Gepäcktaschen an Rückenlehnen

Gewichtsbereich 9 nur Einbausteuerung keine Bedarfsprognose

Gurtkontrolle, E-Kontakt vorn und hinten, optisch und akustisch

Heckscheiben-Wisch-Waschanlage mit Intervallschaltung	Nicht Heissland
Heckspoiler	Nichtraucherausführung
Hinterachse "Standard"	Normalsitze vorn
Instrumenteneinsatz, Anzeige in KM/H	Ohne 2. Batterie
Kältemittel R1234yf	Ohne Aktivkohlebehälter mit SCR
Kein Sonderfahrzeug, Standard-Ausführung	Ohne alternativ-Antriebssystem
Keine Aktionsausführung	Ohne beheizbare Scheibenwaschdüsen
Kennzeichenträger vorn (groß)	Ohne Berg-Anfahr/ Abfahrhilfe/ Komfort- fahrhilfe
Kindersitzverankerung für Kindersitzsystem I-Size, 2 x top tether und Kindersitzverankerung vorn BF-Seite	Ohne besondere Karosseriemaßnahmen
Klappbare Haltegriffe, mehrteilig	Ohne Car2X
Klimakomfortscheibe	Ohne connect Paket 1
Komfortöffnung Heckklappe (Virtuelles Pedal)	Ohne Dacheinsatz (Voll Dach)
Komforttelefonie mit LTE und Wireless charging	Ohne Elektromotor ( Hybrid )
Kompensor Ausf. 1	Ohne erweitertem Sicherheitssystem
Kopfstützen hinten (3 Stück)	Ohne Feuerlöscher
Kopfstützen vorn	Ohne Fußmatten
Kraftstoffsystem Diesel	Ohne Head-Up Display
Landesverkaufsprogramm Deutschland	Ohne Individualeinbau
Lautsprecher, vorn und hinten	Ohne Ladekabel
LED- Hauptscheinwerfer mit Linse	Ohne Lehnenverriegelung für Vordersitze
Ledermultifunktionslenkrad, beheizbar mit Tiptronic	Ohne Mode3 Ladekabel
LED-Innenlicht-Paket: Handschuhfach, Sonnenblende, Fußraum, Ablage und Multicolor-Ambientebeleuchtung umlaufend	Ohne Schalthebelknopf/-Griff
Leichtmetallräder 7 1/2J x 18	Ohne Scheinwerferreinigungsanlage, ohne Waschwasser-Standanzeige
Lendenwirbelstütze, elektr. einstellbar für linke Vordersitzlehne	Ohne Schubladen unter den Vordersitzen
Leuchtwertenregulierung, autom. dynamisch (reguliert sich im Fahrbetrieb)	Ohne Sitzbelüftung/Massagesitze
Linkslenker	Ohne Sonderspezifikationen
Mapcare: Update des Kartenmaterials für Navigationssystem, inklusive Kartenmaterial	Ohne Stabilisator hinten
Mirror Link plus Wireless "App" plus RSE (Vorbereitung)	Ohne Systeme für den Fahrzeugzugang
Mit Ausweichunterstützung mit Abbiegeassistent	Ohne Tilgergewicht Lenkrad
Mit Multifunktionskamera	Ohne Überführungsausrüstung
Mit Projektionsleuchte (Spiegel)	Ohne Verbandmaterial, ohne Warndreieck
Mit Rückfahrkamerasystem (Ausf.2)	Ohne Vorbereitung für VTS (Vehicle-Tracing System)
Mit Verkehrszeichenerkennung	Ohne zus. Geräuschdämpfungsmaßnahmen für Innenraum
Mittelarmlehne vorn	Ohne zus. Karosserieabdeckungen seitlich(Steinschlagschutz)
Modul Boden hinten Ausführung 4	Ohne zus. Triebwerks-Unterschutz
Müdigkeitserkennung	Ohne Zusatz-/Standheizung
Navigationsgerät-High	Ohne zusätzliche Bereifung
Nebelscheinwerfer	Online-Dienst, mit OCU, mit Head Unit Codierung, ohne WFS-Verbund
Nebelschlussleuchte	Optionsinfotainment (MIB3)
Netztrennwand	Parklenkassistent
Netztrennwand	Parklenkassistent inkl. Sensoren vorn und hinten
	Platzsparendes Notrad, Radial-Bauweise (5-Loch)

Preisnachlass-Paket	Tagesfahrlicht mit Assistenzfahrlicht u. Coming- u. Leaving-home Funktion automatisch
Privater Notruf	Transportschutzfolie (Mindestschutz) mit zus. Transportschutzmaßnahmen
Radschrauben mit Diebstahlsicherung (nicht abschließbar)	Tür und Seitenverkleidung Teilleder
Radstand	Typprüfland Deutschland
Rechtsverkehr	Typzeichen und Firmenemblem
Regionscode " ECE " für Radio	UWB fähiges Land und Trägerfrequenz 433,92 bis 434,42Mhz
Reifen 225/40 R18 92Y xl	Variables Ladebodenkonzept
Reifen ohne Festlegung der Reifenmarke	Variant/Avant LEON Sportstourer
Reifendruckkontrolle	Variante Grundausstattung
Rückfahrkamera	Voll-LED: LED-Scheinwerfer und -Heckleuchten, autom. Leuchtweitenreg., Welcome Light, Coming/Leaving Home
Rücksitzbank ungeteilt, Lehne geteilt umlegbar mit Mittelarmlehne	Wartungsintervallverlängerung
Safe & Driving L (in Kombination mit Navigationssystem)	Werksinterne Steuerung Selbstabholer
SBBR-Leuchte in LED-Technik	Winterpaket: Sitzheizung vorn und Lenkradheizung
Scheiben seitlich in Wärmeschutzverglasung, ab B-Säule und hinten dunkel eingefärbt	Zierleisten Standard
Scheibenbremsen hinten	
Scheibenbremsen vorn	
Scheibenwischer-Intervallschaltung mit Licht/Regensensor	
Schlüsselloses Schließ- und Startsystem "Keyless Advanced" mit Safesicherung	
Schlüsselloses Schließ- und Startsystem Keyless Access mit SAFELOCK	
Schriftzugsatz in Grundausführung	
SEAT CONNECT gen3 - Medien & Internet	
SEAT CONNECT gen3 - Sicherheit & Service, Remote-Zugriff und Online-Infotainment	
Seitenairbag vorn, mit Kopfairbag und Interaktionsairbag vorn	
Serienkraftstoff-Erstbefüllung	
Serviceanzeige 30000 km oder 2 Jahre ( variabel )	
Servolenkung, geschwindigkeitsabhängig (Servotronic)	
Sicherheitsinnenspiegel automatisch abblendbar	
Sitzbezüge in Stoff	
Sitzeinstellung, links elektrisch mit Memory, rechts mechan. höheneinstellbar	
Sitzheizung für Vordersitze getrennt regelbar	
Sonderpreis	
Sonnenblenden mit Spiegel, beleuchtet, mit Airbag-Label auf Sonnenblende und B-Säule	
Spezielles Typschild für EG für M1-Pkw	
Sprachsteuerung	
Spurhalteassistent	
Stabilisator vorn	
Standardelektrik	
Standard-Klimazonen	
Start/Stop-Anlage mit Rekuperation	
Steuerungsnummer für Fahrzeugverfolgung	
Stoßfänger Sport	

## » Bereifung

### MONTIERTE BEREIFUNG

Hersteller	Ort	Position	Typ	Felge	Dimension	Profiltiefe
Bridgestone	Vorne	Links	Sommer	Aluminium	225/40 R 18 92 Y	5,0 mm
Bridgestone	Vorne	Rechts	Sommer	Aluminium	225/40 R 18 92 Y	5,0 mm
Bridgestone	Hinten	Links	Sommer	Aluminium	225/40 R 18 92 Y	5,0 mm
Bridgestone	Hinten	Rechts	Sommer	Aluminium	225/40 R 18 92 Y	5,0 mm

**Reifen zulässig:** Ja

**Reifen verkehrssicher:** Nein

### ZUSÄTZLICHE BEREIFUNG

Derzeit befinden sich ein oder mehrere Reifen im Fahrzeug, die nicht zum Lieferumfang gehören.

### ERSATZ-/NOTRAD & ZUBEHÖR

**Pannenbergung zulässig:** Ja

**Pannenbergung verkehrssicher:** Ja

**Notrad vorhanden:** Ja

**Bordwerkzeug vorhanden:** Ja

**Wagenheber vorhanden:** Ja

## » Wertmindernde Faktoren

Nr	Bauteil	Schadensbeschreibung	Reparaturempfehlung
1	Karosserie	Hagelschaden	Kaltdrücken (Hagel)
2	Tür vorne rechts	Deformiert	Ersetzen
3	Stoßfänger hinten	Delle(n) und Kratzer	Ersetzen und lackieren
4	Heckklappe	Delle(n) und Kratzer	Ersetzen und lackieren
5	Alufelge glanzgedreht vorne rechts	Kratzer	Ersetzen Sicherheitsrelevanter Schaden
6	Kotflügel vorne rechts	Deformiert	Ersetzen
7	Bremsscheiben vorne	Verschlissen	Ersetzen
8	Tür hinten links	Delle(n) und Kratzer	Instandsetzen + lackieren (teilweise)
9	Reifen	Riss	Ersetzen
10	Stoßfänger vorne	Kratzer	Lackieren
11	Vorbereitungszeit Karosserie	Lack Vorbereitung	Ausführen
12	Bremsbeläge vorne	Verschlissen	Ersetzen
13	Alufelge glanzgedreht hinten rechts	Kratzer	Optische Wertminderung
14	Alufelge glanzgedreht hinten links	Kratzer	Optische Wertminderung
15	Reifen vorne rechts	Riss	Ersetzen
16	Alufelge glanzgedreht vorne links	Kratzer	Optische Wertminderung
17	HU/AU (Haupt-/Abgasuntersuchung)	Abgelaufen	Erneuern
18	Tür vorne links	Delle(n)	Kaltdrücken

## » Gebrauchsspuren

Nr	Bauteil	Schadensbeschreibung	Reparaturempfehlung
1	Windschutzscheibe	Steinschlag	Akzeptabel (Gebrauchsspur)
2	Heckklappenverkleidung	Kratzer	Akzeptabel (Gebrauchsspur)
3	Türgriff außen hinten rechts	Kratzer	Akzeptabel (Gebrauchsspur)
4	Türgriff außen vorne rechts	Kratzer	Akzeptabel (Gebrauchsspur)

**» Merkantile Wertminderung**

<b>Vorschäden bekannt:</b>	Nein
<b>Vorschäden feststellbar:</b>	Nein
<b>Nachlackierungen vorhanden:</b>	Nein
<b>Lackschichtdickenmessung durchgeführt:</b>	Ja - ohne Auffälligkeiten/Abweichungen

**ERGEBNISSE DER LACKSCHICHTDICKENMESSUNG**

Die Messwerte lagen im üblichen Bereich.

Pro Bauteil wurden mindestens 3 Messungen durchgeführt.

**» Hinweise zum Zustandsbericht****Angaben zum Auftrag und zum Bewertungsumfang:**

Es wurde der Auftrag erteilt, einen Zustandsbericht über das beschriebene Fahrzeug zu erstellen.

Die Fahrzeugzustandsbewertung erfolgte auftragsgemäß auf Basis der vom Auftraggeber vorgegebenen Standards für Fahrzeugbewertungen. Die Feststellungen im Einzelfall trifft der Sachverständige aufgrund eigener Sachkunde und nach eigenem sachverständigen Ermessen.

**Fahrzeug-Identifizierung:**

VSSZZZKL1PR008671

FIN abgelesen und stimmt mit Unterlagen überein

**Allgemeinzustand:**

Mittelmäßiger Allgemeinzustand

**Besichtigungsbedingungen:**

Eingeschränkt

**Hebebühne/Hubmittel benutzt:**

Nein

**Motorenlauf durchgeführt:**

Ja

**Fahrprobe durchgeführt:**

Nein

## » Sonstige Bemerkungen

Zusätzlich wurde zur Ermittlung der Reparaturkosten eine bzw. mehrere Reparaturkalkulation/en durchgeführt. Diese sind als Anlage dem Gutachten beigelegt.

Vorliegendes Exemplar wurde auf elektronischem Wege erzeugt. Es ist ohne Originalunterschrift gültig.

## » Ansichtsfotos



Fahrzeugansicht - diagonal vorne links



Fahrzeugansicht - diagonal vorne rechts



Fahrzeugansicht - diagonal hinten links



Fahrzeugansicht - diagonal hinten rechts



Innenraum - Cockpit mit Laufleistung



Equipment - Bordwerkzeug

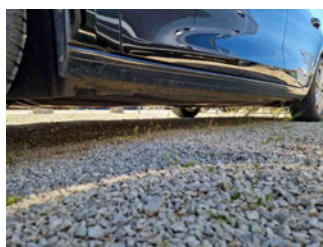

Seitenansicht - Schweller links



Seitenansicht - Schweller rechts

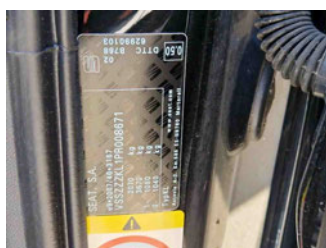

Fahrzeug - Typenschild/Fahrgestellnummer

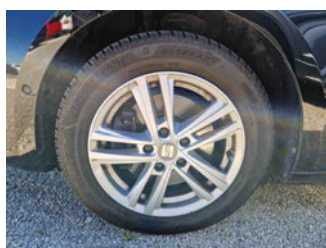

Räder - Rad montiert vorne links



Räder - Rad montiert vorne rechts



Räder - Rad montiert hinten links



Räder - Rad montiert hinten rechts



Räder - Ersatzrad



Innenraum - Mittelkonsole

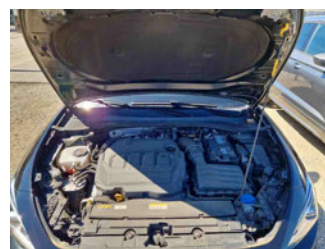

Fahrzeug - Motorraum offen



Equipment - Boardmappe/  
Securitybag



Innenraum - Kofferraum

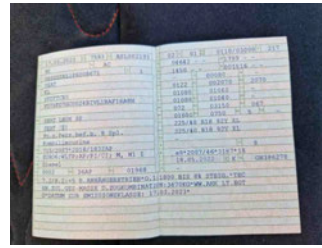

Fahrzeug - abgegebene ZB1



Equipment - Anhängerkupplung

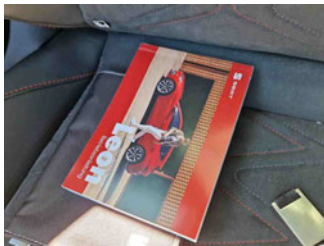

Fahrzeug - Serviceunterlagen /  
Wartungsnachweis



Innenraum - vorne

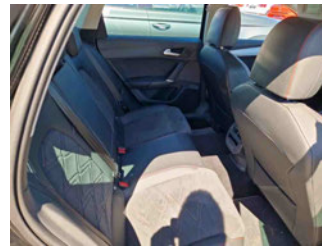

Innenraum - hinten



Innenraum -  
Navigationsgerät/Radio

## » Beschädigungsfotos

### WERTMINDERNDE FAKTOREN

1 - Karosserie - Hagelschaden - Kaltdrücken (Hagel)



2 - Tür vorne rechts - Deformiert - Ersetzen

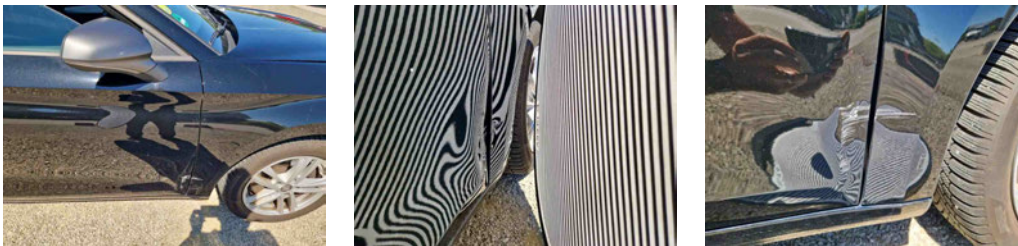

### 3 - Stoßfänger hinten - Delle(n) und Kratzer - Ersetzen und lackieren

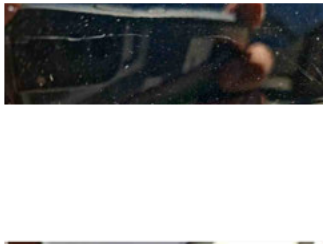
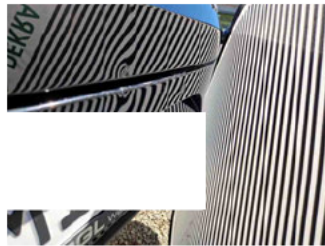

### 4 - Heckklappe - Delle(n) und Kratzer - Ersetzen und lackieren



5 - Alufelge glanzgedreht vorne rechts - Kratzer - Ersetzen  
Sicherheitsrelevanter Schaden

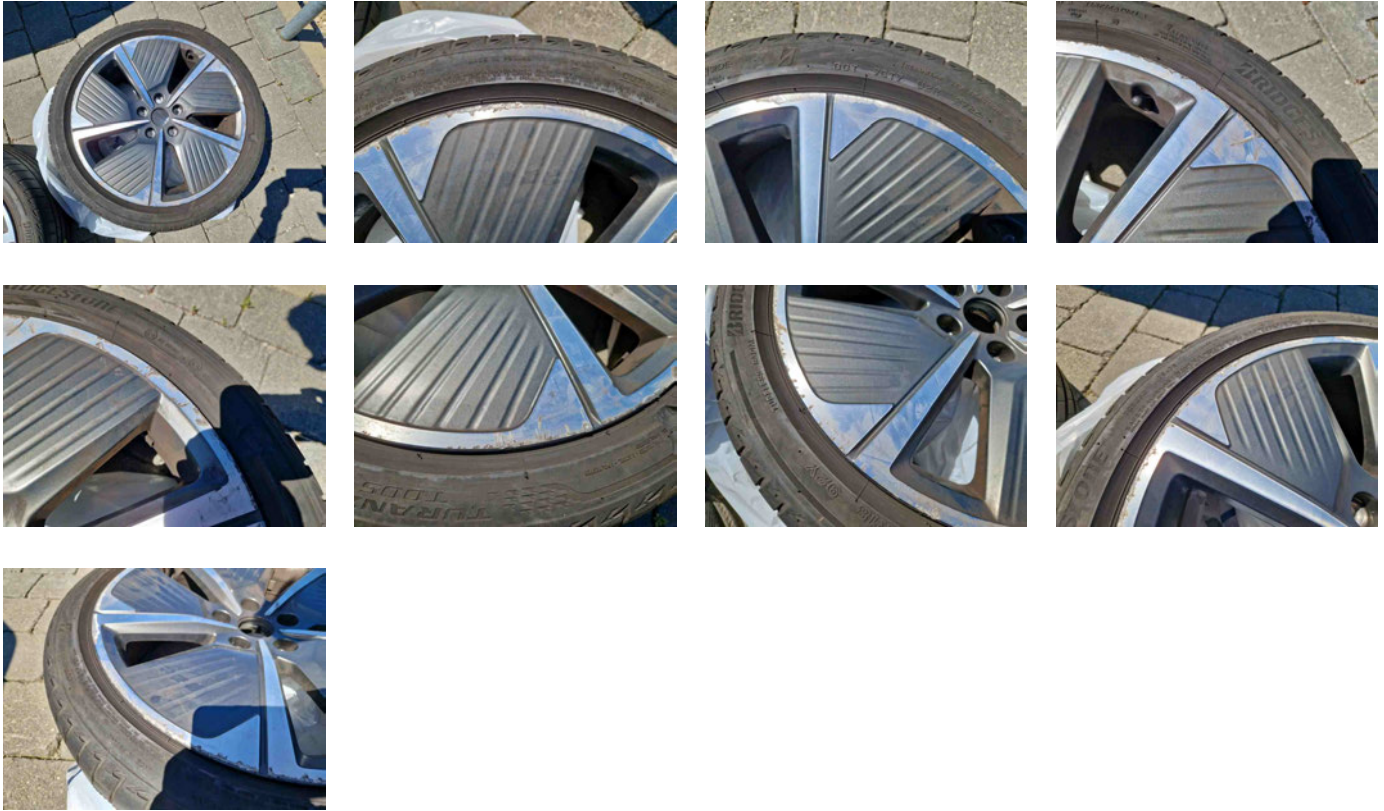

6 - Kotflügel vorne rechts - Deformiert - Ersetzen

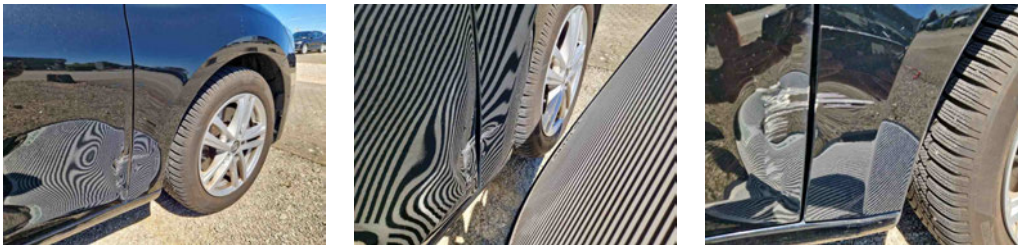

7 - Brems Scheiben vorne - Verschlissen - Ersetzen



8 - Tür hinten links - Delle(n) und Kratzer - Instandsetzen + lackieren (teilweise)

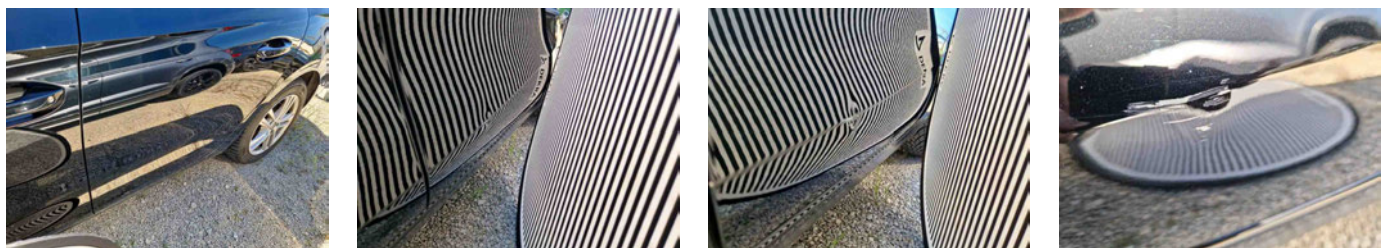

9 - Reifen - Riss - Ersetzen

Kommentar	2x HA bri t005 225401892y
-----------	---------------------------



10 - Stoßfänger vorne - Kratzer - Lackieren

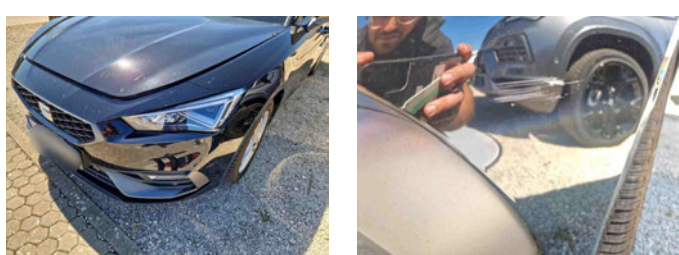

11 - Vorbereitungszeit Karosserie - Lack Vorbereitung - Ausführen

12 - Bremsbeläge vorne - Verschlissen - Ersetzen

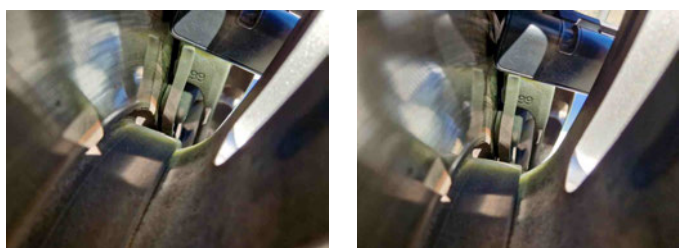

13 - Alufelge glanzgedreht hinten rechts - Kratzer - Optische Wertminderung

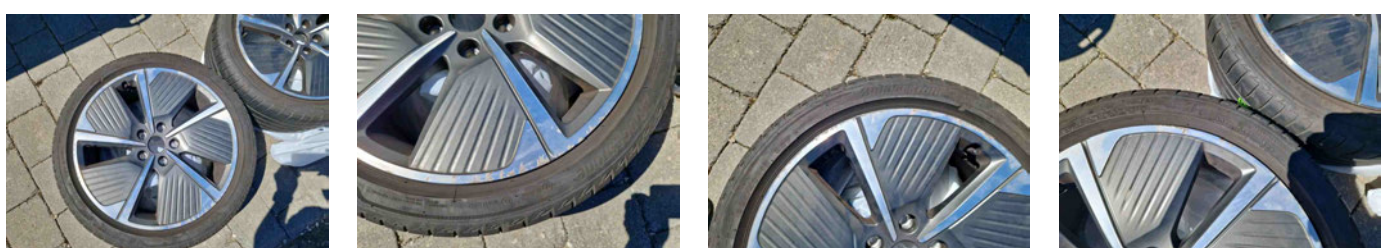

14 - Alufelge glanzgedreht hinten links - Kratzer - Optische Wertminderung



15 - Reifen vorne rechts - Riss - Ersetzen



16 - Alufelge glanzgedreht vorne links - Kratzer - Optische Wertminderung



17 - HU/AU (Haupt-/Abgasuntersuchung) - Abgelaufen - Erneuern



18 - Tür vorne links - Delle(n) - Kaltdrücken

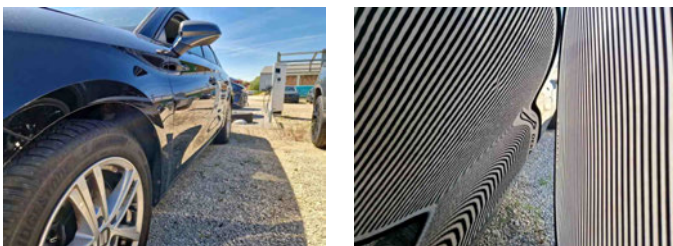

## GEBRAUCHSSPUREN

1 - Windschutzscheibe - Steinschlag - Akzeptabel (Gebrauchsspur)

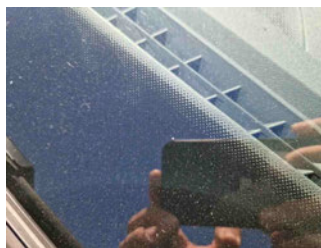

2 - Heckklappenverkleidung - Kratzer - Akzeptabel (Gebrauchsspur)



3 - Türgriff außen hinten rechts - Kratzer - Akzeptabel (Gebrauchsspur)

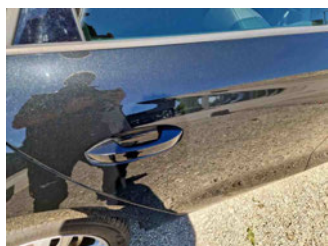

4 - Türgriff außen vorne rechts - Kratzer - Akzeptabel (Gebrauchsspur)



## » Reparaturkosten-Kalkulation