



VF3MCRYHZ1RL020852

Vehicle details

| | | | |
|-------------------------------|--------------------|---------------------------------|-------------------|
| Operator | | Inspection condition | sufficient |
| License number | | Mileage (Read) | 75,079 km |
| Manufacturer | Peugeot | Next maintenance in | 10 Tag(e) |
| Type / Model | 5008 | Main inspection (Read from ZBI) | 07/2027 |
| Vehicle Identification number | VF3MCRYHZ1RL020852 | Power / Engine displacement | 96 kW / 1,499 ccm |
| First registration | 8 Jul 2024 | Upholstery/Colour | / |
| Last maintenance | 02/2026, 63,741 km | Paintwork | |
| Fuel type | Diesel | Gearbox | Automatic |

Zustandsbericht

Value reducing factors

| No. | Component group | Description |
|-----|-----------------------------|---|
| 1 | Wheel / tyres | Tyre - front - Expired - No deduction |
| 2 | Door - rear left side | Door - Dent / paintcoat damage - Smart repair |
| 3 | Side panel - rear left side | Sill - Dent / paintcoat damage - Smart repair |
| 4 | Sill - left side | Sill - Dent / paintcoat damage - Smart repair |
| 5 | Door - rear right side | Door - Dent / paintcoat damage - Smart repair |
| 6 | Misc. | Inspection / maintenance - Due - Replace |

Wear and tear

| No. | Component group | Description |
|-----|-----------------|---|
| 1 | Rear bumper | Rear bumper (Zierleiste) - Scratched - No deduction |
| 2 | Interior | Interior - Abrasion - No deduction |
| 3 | Body | Body - Scratch(es) - No deduction |
| 4 | Vehicle glazing | Windscreen - Stone chips - No deduction |

Missing parts

Missing part

Detected repainting

No. Location

None detectable

Main tyres

| Axle | Tyre size | Manufacturer | Type of tyre | Tread depth | Roadworthy | Permissibility |
|------|-----------------|--------------|--------------|-------------|------------|----------------|
| 1 | 215/65 R17 103H | Pirelli | Winter tyres | 3mm - 3mm | Not o.k. | |
| 2 | 215/65 R17 103H | Pirelli | Winter tyres | 7mm - 7mm | o.k. | |

TÜV SÜD Auto Service GmbH
Römeräcker 1
76351 Linkenheim - Hochstetten

Inspection location
SAP SE
Dietmar-Hopp-Allee 16
69190 Walldorf

Inspection date: 18 May 2026
Protocol number: 45483582
Delivery date: 18 May 2026



Additional tyres

| Axle | Tyre size | Manufacturer | Type of tyre | Tread depth | Roadworthy | Permissibility |
|------|-----------------|--------------|--------------|-------------|------------|----------------|
| 1 | 225/55 R18 102V | Michelin | Summer tyres | 4mm - 4mm | o.k. | |
| 2 | 225/55 R18 102V | Michelin | Summer tyres | 5mm - 5mm | o.k. | |

The wear and tear condition and possible damages to the tyres are considered in the value.

Comments

Keine Gewähr auf Vollständigkeit und
Richtigkeit der angezeigten Ausstattung.
Techn. Änderungen vorbehalten
Das Fahrzeug weist dem Alter, der Laufleistung und dem
Einsatzzweck entsprechende Gebrauchsspuren auf.
elektr. Komponenten geprüft, i. O.

Lackwerte geprüft, i. O.

TÜV SÜD Auto Service GmbH
Römeräcker 1
76351 Linkenheim - Hochstetten

Inspection location
SAP SE
Dietmar-Hopp-Allee 16
69190 Walldorf

Inspection date: 18 May 2026
Protocol number: 45483582
Delivery date: 18 May 2026



Vehicle details

| | | | |
|--------------------------------------|-------------------|-----------------------------|------------|
| Manufacturer | Peugeot | Inspection condition | sufficient |
| Type / Model | 5008 | Mileage (Read) | 75,079 km |
| Vehicle Identification number | VF3MCYHZ1RL020852 | First registration | 8 Jul 2024 |

Details of the order:

In accordance with the contract, the evaluation of vehicle's condition was performed without the vehicle being disassembled.

Vehicle identification:

The vehicle identification number (VIN) was read from the vehicle and its conformity with the submitted documents was confirmed by the undersigned during the inspection.

Inspection conditions:

The inspection conditions were sufficient for the assessment of the vehicle.

General condition:

The vehicle shows traces of wear and tear corresponding to its age and purpose



Overview pictures



Figure 1: Diagonal front



Figure 2: Diagonal front



Figure 3: Diagonal rear



Figure 4: Diagonal rear



Figure 5: Interior



Figure 6: Interior



Figure 7: Interior



Figure 8: Interior



Figure 9: Interior

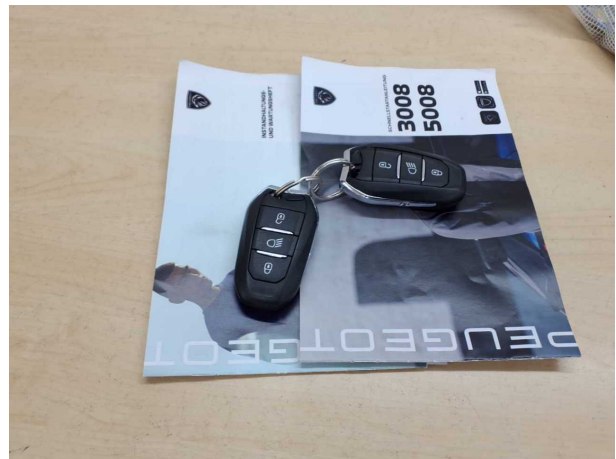

Figure 10: Misc.

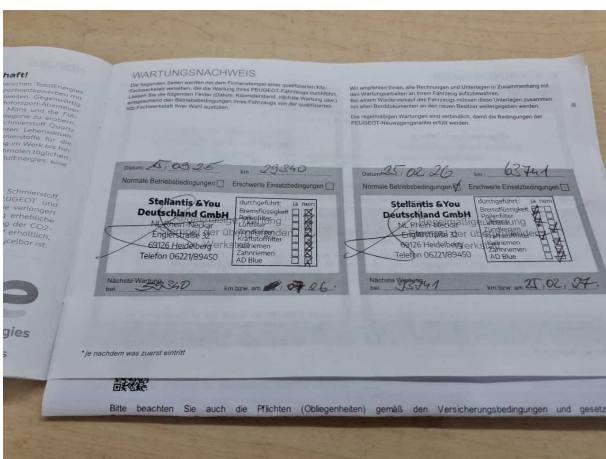

Figure 11: Misc.



Figure 12: Misc.

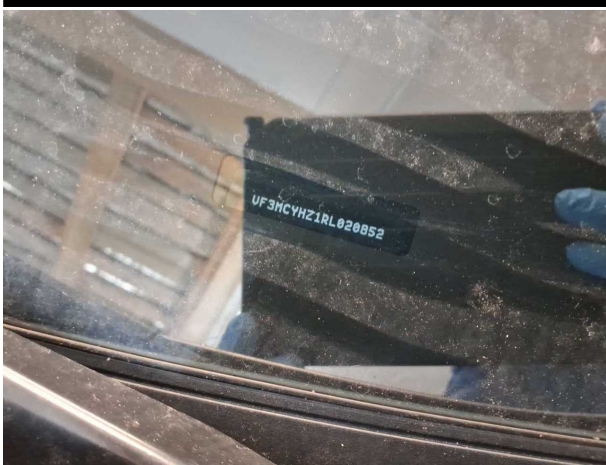

Figure 13: Misc.



Figure 14: Misc.



Figure 15: Misc.



Figure 16: Misc.

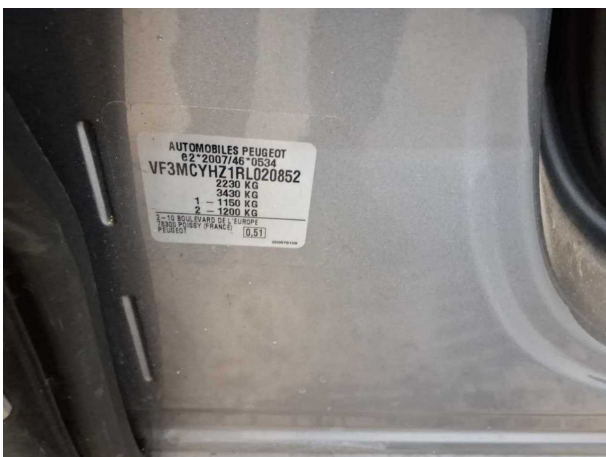

Figure 17: Misc.

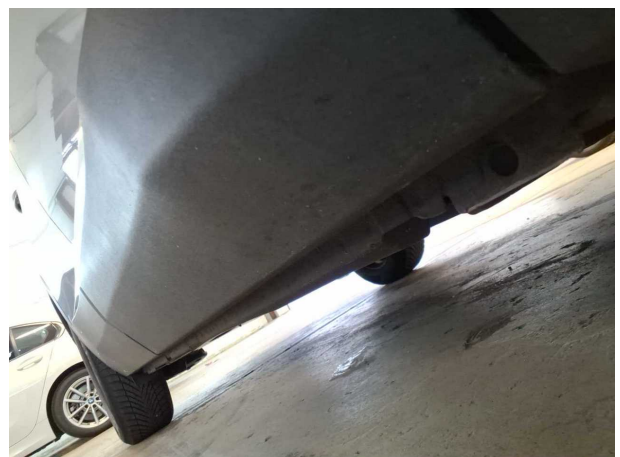

Figure 18: Misc.

TÜV SÜD Auto Service GmbH
Römeräcker 1
76351 Linkenheim - Hochstetten

Inspection location
SAP SE
Dietmar-Hopp-Allee 16
69190 Walldorf

Inspection date: 18 May 2026
Protocol number: 45483582
Delivery date: 18 May 2026



Figure 19: Misc.



Figure 20: Misc.

Pictures of damage



Damage #2: Door - rear left side: Door - Dent / paintcoat damage - Smart repair



Damage #2: Door - rear left side: Door - Dent / paintcoat damage - Smart repair



Damage #3: Side panel - rear left side: Sill - Dent / paintcoat damage - Smart repair



Damage #3: Side panel - rear left side: Sill - Dent / paintcoat damage - Smart repair



Damage #4: Sill - left side: Sill - Dent / paintcoat damage - Smart repair

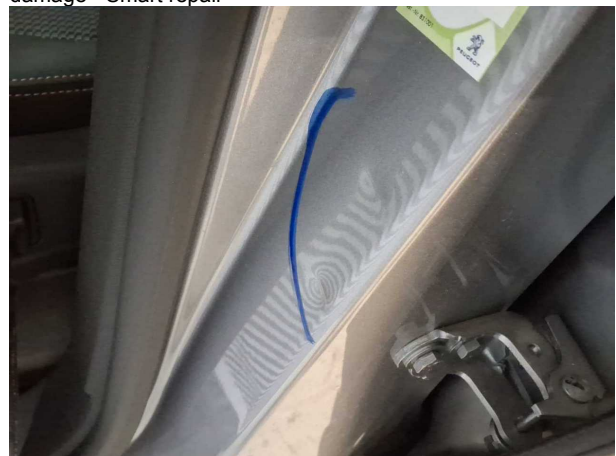

Damage #4: Sill - left side: Sill - Dent / paintcoat damage - Smart repair

TÜV SÜD Auto Service GmbH
Römeräcker 1
76351 Linkenheim - Hochstetten

Inspection location
SAP SE
Dietmar-Hopp-Allee 16
69190 Walldorf

Inspection date: 18 May 2026
Protocol number: 45483582
Delivery date: 18 May 2026



Damage #5: Door - rear right side: Door - Dent / paintcoat damage - Smart repair



Damage #5: Door - rear right side: Door - Dent / paintcoat damage - Smart repair



Damage #6: Misc.: Inspection / maintenance - Due - Replace



VF3MCRYHZ1RL020852

Angaben zum Fahrzeug

| | | | |
|--------------------------|--------------------|---------------------------------|-------------------|
| Halter | | Besichtigungszustand | ausreichend |
| Kennzeichen | | Laufleistung (abgelesen) | 75.079 km |
| Hersteller | Peugeot | Restlauf bis Service | 10 Tag(e) |
| Typ/Modell | 5008 | HU (Abgelesen aus ZBI) | 07/2027 |
| Fahrgestellnummer | VF3MCRYHZ1RL020852 | Leistung / Hubraum | 96 kW / 1.499 ccm |
| Erstzulassung | 08.07.2024 | Polster/Farbe | / |
| Letzte Wartung | 02/2026, 63.741 km | Lackierung | |
| Kraftstoffart | Diesel | Getriebe | Automatik |

Zustandsbericht

Wertmindernde Faktoren

| Nr. | Bauteilgruppe | Beschreibung |
|-----|-------------------|---|
| 1 | Rad/Reifen | Reifen vorn - abgelaufen - kein Abzug |
| 2 | Tür hinten links | Tür - Delle / Lackschaden - Smart Repair |
| 3 | Seitenwand links | Einstieg - Delle / Lackschaden - Smart Repair |
| 4 | Schweller links | Einstieg - Delle / Lackschaden - Smart Repair |
| 5 | Tür hinten rechts | Tür - Delle / Lackschaden - Smart Repair |
| 6 | Sonstiges | Inspektion/Wartung - fällig - erneuern |

Gebrauchsspuren

| Nr. | Bauteilgruppe | Beschreibung |
|-----|-------------------|--|
| 1 | Stoßfänger hinten | Stoßfänger hinten (Zierleiste) - verkratzt / verschürft - kein Abzug |
| 2 | Interieur | Innenraum - Abrieb - kein Abzug |
| 3 | Karosserie | Karosserie - Kratzer - kein Abzug |
| 4 | Verglasung | Frontscheibe - Steinschlag - kein Abzug |

Fehlteile

Fehlteil

Festgestellte Nachlackierungen

Nr. Ort

Keine feststellbar

Hauptbereifung

| Achse | Reifengröße | Hersteller | Reifentyp | Profiltiefe | Verktgl. | Zul. |
|-------|-----------------|------------|--------------|-------------|----------|------|
| 1 | 215/65 R17 103H | Pirelli | Winterreifen | 3mm - 3mm | n.i.O. | |
| 2 | 215/65 R17 103H | Pirelli | Winterreifen | 7mm - 7mm | i.O. | |

TÜV SÜD Auto Service GmbH
Römeräcker 1
76351 Linkenheim - Hochstetten

Besichtigungsort
SAP SE
Dietmar-Hopp-Allee 16
69190 Walldorf

Besichtigungsdatum: 18.05.2026
Protokollnummer: 45483582
Anlieferungsdatum: 18.05.2026



Zusatzbereifung

| Achse | Reifengröße | Hersteller | Reifentyp | Profiltiefe | Verktgl. | Zul. |
|-------|-----------------|------------|--------------|-------------|----------|------|
| 1 | 225/55 R18 102V | Michelin | Sommerreifen | 4mm - 4mm | i.O. | |
| 2 | 225/55 R18 102V | Michelin | Sommerreifen | 5mm - 5mm | i.O. | |

Der Verschleißzustand sowie evtl. Schäden an der Bereifung sind wertmäßig berücksichtigt.

Bemerkungen

Keine Gewähr auf Vollständigkeit und
Richtigkeit der angezeigten Ausstattung.
Techn. Änderungen vorbehalten
Das Fahrzeug weist dem Alter, der Laufleistung und dem
Einsatzzweck entsprechende Gebrauchsspuren auf.
elektr. Komponenten geprüft, i. O.

Lackwerte geprüft, i. O.

TÜV SÜD Auto Service GmbH
Römeräcker 1
76351 Linkenheim - Hochstetten

Besichtigungsort
SAP SE
Dietmar-Hopp-Allee 16
69190 Walldorf

Besichtigungsdatum: 18.05.2026
Protokollnummer: 45483582
Anlieferungsdatum: 18.05.2026



Angaben zum Fahrzeug

| | | | |
|--------------------------|-------------------|---------------------------------|-------------|
| Hersteller | Peugeot | Besichtigungszustand | ausreichend |
| Typ/Modell | 5008 | Laufleistung (abgelesen) | 75.079 km |
| Fahrgestellnummer | VF3MCYHZ1RL020852 | Erstzulassung | 08.07.2024 |

Angaben zum Auftrag:

Auftragsgemäß erfolgte die Fahrzeugzustandsbewertung in demontagefreien Zustand.

Fahrzeug-Identifizierung:

Die Fahrzeug-Identifizierungsnummer (FIN) wurde am Fahrzeug abgelesen und die Übereinstimmung im Verlauf der Besichtigung durch den Unterzeichner mit den vorgelegten Unterlagen festgestellt.

Besichtigungsbedingungen:

Die Besichtigungsbedingungen waren zur Beurteilung des Fahrzeuges ausreichend.

Allgemeinzustand:

Das Fahrzeug weist dem Alter und Einsatzzweck entsprechende Gebrauchsspuren auf.



Übersichtsfotos



Abbildung 1: Schräg vorne



Abbildung 2: Schräg vorne



Abbildung 3: Schräg hinten



Abbildung 4: Schräg hinten



Abbildung 5: Innenraum



Abbildung 6: Innenraum

TÜV SÜD Auto Service GmbH
 Römeräcker 1
 76351 Linkenheim - Hochstetten

Besichtigungsort
 SAP SE
 Dietmar-Hopp-Allee 16
 69190 Walldorf

Besichtigungsdatum: 18.05.2026
Protokollnummer: 45483582
 Anlieferungsdatum: 18.05.2026



Abbildung 7: Innenraum



Abbildung 8: Innenraum



Abbildung 9: Innenraum



Abbildung 10: Sonstiges



Abbildung 11: Sonstiges

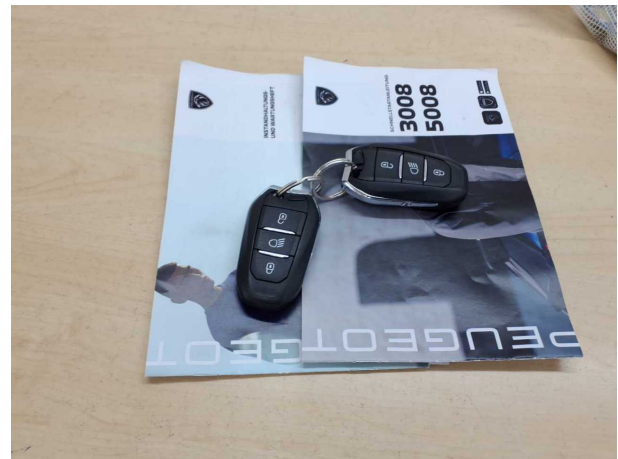

Abbildung 12: Sonstiges

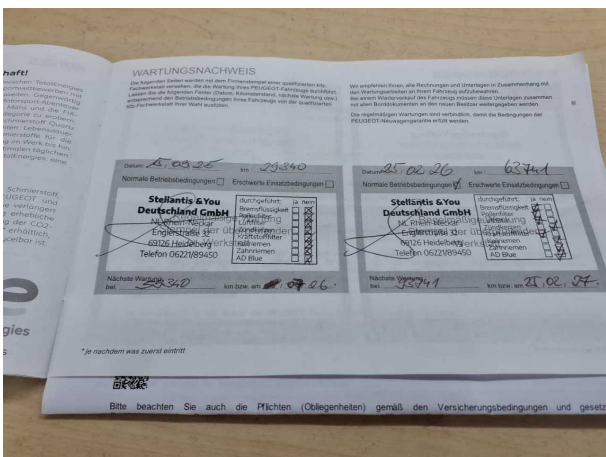

Abbildung 13: Sonstiges



Abbildung 14: Sonstiges

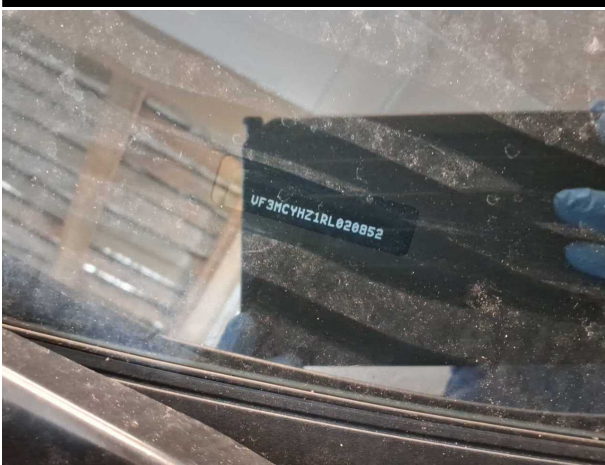

Abbildung 15: Sonstiges



Abbildung 16: Sonstiges



Abbildung 17: Sonstiges



Abbildung 18: Sonstiges

TÜV SÜD Auto Service GmbH
Römeräcker 1
76351 Linkenheim - Hochstetten

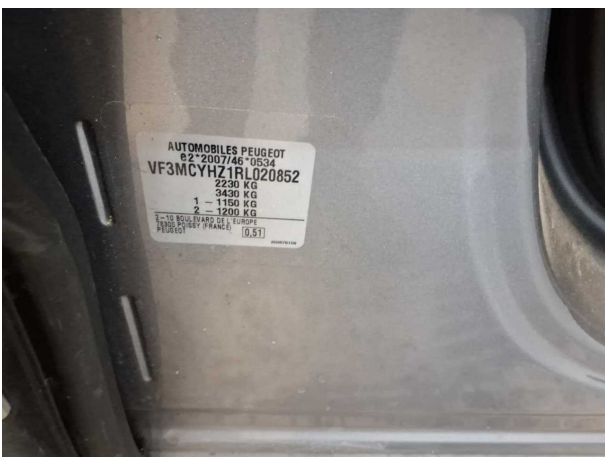
Besichtigungsort
SAP SE
Dietmar-Hopp-Allee 16
69190 Walldorf

Besichtigungsdatum: 18.05.2026
Protokollnummer: 45483582
Anlieferungsdatum: 18.05.2026

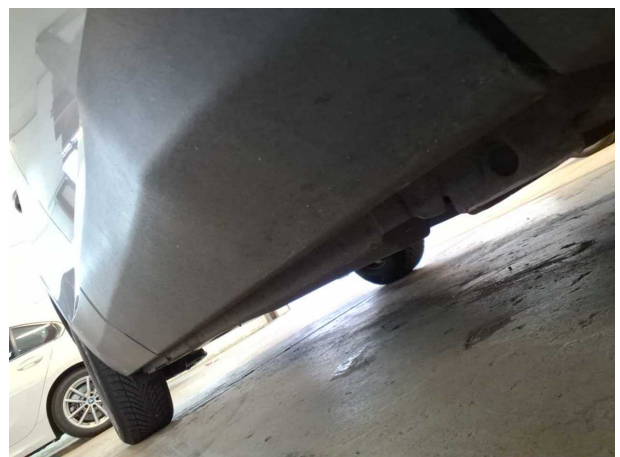

Abbildung 19: Sonstiges



Abbildung 20: Sonstiges

Beschädigungsfotos



Beschädigung #2: Tür hinten links: Tür - Delle / Lackschaden - Smart Repair



Beschädigung #2: Tür hinten links: Tür - Delle / Lackschade...
Smart Repair



Beschädigung #3: Seitenwand links: Einstieg - Delle / Lackschaden - Smart Repair



Beschädigung #3: Seitenwand links: Einstieg - Delle / Lackschaden - Smart Repair



Beschädigung #4: Schweller links: Einstieg - Delle / Lackschade...
Smart Repair



Beschädigung #4: Schweller links: Einstieg - Delle / Lackschaden - Smart Repair



Beschädigung #5: Tür hinten rechts: Tür - Delle / Lackschaden - Smart Repair



Beschädigung #5: Tür hinten rechts: Tür - Delle / Lackschad... - Smart Repair



Beschädigung #6: Sonstiges: Inspektion/Wartung - fällig - erneuern



Checkliste

| Vorhanden | Name |
|--------------------------|---------------------------------|
| <input type="checkbox"/> | ABE |
| <input type="checkbox"/> | Abschleppöse |
| <input type="checkbox"/> | Anhängekupplung abnehmbar |
| <input type="checkbox"/> | Antenne |
| <input type="checkbox"/> | Bordbuchmappe |
| <input type="checkbox"/> | Bordwerkzeug |
| <input type="checkbox"/> | Consumer Kabelkit |
| <input type="checkbox"/> | Fernbedienung Standheizung |
| <input type="checkbox"/> | Ladekabel |
| <input type="checkbox"/> | Laderaumabdeckung / Rollo |
| <input type="checkbox"/> | Leichtmetallfelgensatz komplett |
| <input type="checkbox"/> | Navigations Datenträger |
| <input type="checkbox"/> | Schlüssel Anhängerkupplung |
| <input type="checkbox"/> | Serviceheft |
| <input type="checkbox"/> | Tirefit Füllmittel |
| <input type="checkbox"/> | Tirefit komplett |
| <input type="checkbox"/> | Tirefit Kompressor |
| <input type="checkbox"/> | Windschott |

28.05.2026

Fahrzeugbeschreibung

Fahrzeug: PEUGEOT 5008 BlueHDi 130 EAT8 Active Pack Sports Utility Vehicle 5-türig 1499 ccm
131 PS / 96 KW Diesel 8-Gang Automatik

| | | | |
|------------------------|-------------|---------------------|-------------------|
| Amtliches Kennzeichen: | HD -BP 9303 | Fahrgestell-Nummer: | VF3MCYHZ1RL020852 |
| Vertrags-Nummer: | 86902089 | Erstzulassung: | 08.07.2024 |
| Internes KZ: | 15199903 | Kilometer-Stand: | 0 |

Unfall/Schaden: Dem Verkäufer wurden keine unfallbedingten Beschädigungen am Fahrzeug angezeigt.

Ausstattung:

PEUGEOT 5008 BlueHDi 130 EAT8 Active Pack Sports Utility Vehicle 5-türig 1499 ccm 131 PS / 96 KW Diesel 8-Gang Automatik

Lackierung: _____ Polsterung: _____ Telefontyp: _____

Listenpreis ohne Sonderausstattung in EUR (vor Mwst.) 0,00

Sonderausstattung in EUR (vor Mwst.):

Listenpreis gesamt in EUR (vor Mwst.) 0,00

Technische Daten

(Angaben basieren auf Herstellerangaben*)

| | | | |
|---------------------------|---|-----------------------------|-------|
| Fahrzeug: | PEUGEOT 5008 BlueHDi 130 EAT8 Active Pack Sports Utility Vehicle5-türig 1499 ccm 131 PS / 96 KW Diesel 8-Gang Automatik | | |
| Modelljahr: | 2024 | | |
| kW / PS: | 96 / 131 | Hubraum: | 1499 |
| Getriebe: | Automatik | Anzahl Gänge: | 8 |
| Emissionsgruppe: | E8 | CO2 (g/km): | 149 |
| durchschn. Verbr./100 Km: | 5,700 | Tankinhalt: | 56 |
| Max. Km/h: | 190 | Beschl. 0-100 Km/h in Sec.: | 11,80 |
| Leergewicht (kg): | 1611 | zul. Gewicht (kg): | 2230 |

* Angaben ohne Gewähr

29672/29602

Unfall-/Schadenspiegel

Vertrags-Nummer: 86902089
Amtliches Kennzeichen: HD -BP 9303
Übersicht erstellt am: 28.05.2026

Für das Fahrzeug gem. o.g. Leasingvertrag, Fahrzeugtyp

PEUGEOT 5008 BlueHdi 130 EAT8 Active Pack Sports Utility Vehicle5-türig 1499 ccm 131 PS / 96 KW Diesel 8-Gang Automatik

wurden uns während der Vertragslaufzeit nachfolgende Beschädigungen angezeigt:

| <i>Datum</i> | <i>SNR</i> | <i>Verursacher</i> | <i>Beschädigung</i> | <i>Reparatur erfolgt *</i> | <i>Gutachten vorhanden *</i> |
|--------------|------------|--------------------|---------------------|--------------------------------|----------------------------------|
|--------------|------------|--------------------|---------------------|--------------------------------|----------------------------------|

* Sofern für eine Schadennummer mehrere Beschädigungen angegeben sind, gilt der Eintrag in dieser Spalte für die gesamte Schadennummer.

Unfall-/Schadenspiegel zur Kenntnis genommen:

Datum und Unterschrift Käufer

29670/29603

Wartungsreport

Vertrags-Nummer: 86902089
Amtliches Kennzeichen: HD -BP 9303
Übersicht erstellt am: 28.05.2026

Für das Fahrzeug gem. o.g. Leasingvertrag, Fahrzeugtyp

PEUGEOT 5008 BlueHdi 130 EAT8 Active Pack Sports Utility Vehicle5-türig 1499 ccm 131 PS / 96 KW Diesel 8-Gang Automatik

wurden uns während der Vertragslaufzeit nachfolgende Wartungen angezeigt:

| <i>Datum</i> | <i>Km-Stand</i> | <i>Art der Wartung</i> |
|--------------|-----------------|------------------------|
|--------------|-----------------|------------------------|

Wartungsreport zur Kenntnis genommen:

Datum und Unterschrift Käufer