

## » Übersicht

**Auftrags-Nr:** 1002385752  
**Besichtigt am:** 31.03.2026 13:31  
**Berichts-Nr:** 10336034  
**FIN:** TMBJG8NX0PY103791



Fahrzeugansicht - diagonal  
vorne links



Fahrzeugansicht - diagonal  
hinten rechts



Innenraum - Cockpit mit  
Laufleistung

## » Fahrzeugdaten

<b>Fahrzeugkategorie:</b>	Personenkraftwagen
<b>Fahrzeugart:</b>	Kombi
<b>Hersteller:</b>	Skoda
<b>Modell:</b>	Octavia
<b>HSN / TSN:</b>	8004 / AWK
<b>Erstzulassungsdatum:</b>	20.04.2023
<b>Laufleistung:</b>	89.354 km
<b>Nachweis Kilometerstand:</b>	Abgelesen
<b>Farbe:</b>	Schwarz-Magic Perleffekt
<b>Farbe Dach:</b>	Schwarz-Magic Perleffekt
<b>Antriebsart:</b>	Frontantrieb
<b>Motorisierung/Kraftstoff:</b>	Diesel
<b>Hubraum:</b>	2.000 ccm
<b>Leistung:</b>	85 kW (116 PS)
<b>Fahrzeuglänge:</b>	
<b>Fahrzeughöhe:</b>	
<b>Fahrzeugbreite:</b>	
<b>Zulässiges Gesamtgewicht:</b>	
<b>Radstand:</b>	
<b>Anzahl Achsen:</b>	2
<b>Zylinder:</b>	4
<b>Schadstoffklasse:</b>	Euro 6
<b>Anzahl Türen:</b>	4
<b>Anzahl Sitze:</b>	5
<b>Getriebe:</b>	Automatik 7-Gang
<b>Polsterart:</b>	Stoff
<b>Interieurfarbe:</b>	Schwarz
<b>Anzahl vorhandene Schlüssel:</b>	2

## » Dokumente & Wartung

<b>Nächste HU:</b>	
<b>Zulassungsbescheinigung (ZBT1 Original) vorhanden:</b>	Ja
<b>Zulassungsbescheinigung entgegengenommen:</b>	Ja
<b>Kennzeichen entgegengenommen:</b>	Keine
<b>Wartungsheft:</b>	Digital
<b>Wartungsnachweis:</b>	Nicht prüfbar
<b>Datum der letzten Wartung:</b>	
<b>Km-Stand bei letzter Wartung:</b>	

## » Fahrzeugausstattung

"DRIVER ALERT" - Müdigkeitserkennung	DAB - Digitaler Radioempfang
"FRONT ASSIST" - mit Warnen und Bremsen auf Fahrzeuge, Fußgänger und Radfahrer	Dachreling, schwarz
"SMART LINK" (wired and wireless connect)	Dämpfung hinten,Basis 1
"SUNSET" + akustische vordere Seitenscheiben	Dämpfung vorn
12 Volt-Steckdose im Kofferraum	Dekor-Einlagen "Silver Squares Haptik"
2x USB vorn, 2x USB hinten (MiKo), 1x USB in Sicherheitsinnenspiegel	Differenzialsperre ( XDS ) Dynamische Traktions Hilfe
4 Türen	Doppelton-Signalhorn
4 Zyl.Dieselmotor 2,0L Aggr. 05L.C	Drehstromgenerator 140 A
4-Zyl.Turbodieselmotor 2,0 L/85 KW(4V) TDI Common-Rail Grundmotor ist: T0N/T6M/TL4/TR1/T3Y	Dreip.Automatikgurte hinten außen mit ECE-Label
7-Gang-Automatikgetriebe	Dreip.Automatikgurte vo.m.Gurtstraffer und Höheneinstellung
8 Lautsprecher ( passiv )	Dreipunkt-Automatikgurt für mittleren Fondsitz
Abdeckungen für Leichtmetallräder	Einbau Differenzierung für Getriebe"DQ 200" -- Fahrzeugteile --
Abgasrohr hinten (Standard)	Einparkhilfe vorn und hinten
Abgaskonzept, EU6 AP	Elektrische Luftzusatzheizung
Ablagekästen im Kofferraum	Entriegelung Heckklappe/Deckel hinten von innen (elektr.)
Ambiente und Umfeldbeleuchtung	Entriegelung Hintersitz Standard
Anhängerkupplung schwenkbar, el. auslösbar und mit Adapter	Fahrerkniefachairbag
Anhängevorrichtung mechanisch schwenkbar und elektrisch auslösbar	Fahrprofilauswahl und konv. Dämpfer
Antenne nur für FM Empfang, Diversity	Fahrzeuge ohne besonderen Produktaufwertungsmaßnahmen
Armaturentafel Standard	Fahrzeugklassen-Differenzierung -5EN-
Außen-Sound Standard	Federbereich 06 nur Einbausteuerung keine Bedarfsprognose
Außenspiegel Fahrerseite konvex, Beifahrerseite konvex	Fensterheber mit Komfortschaltung und Abschaltsicherung, elektrisch
Außenspiegel; Glas el.einstell-/beheizb.-aut. abblendbar (Fahrer), Kappe el. klappbar, Vorfeldbeleuchtung (mit KA6)	Fertigungsablauf Standard
Außenspiegelgehäuse und diverse Anbauteile in Wagenfarbe	Feststellbremse
Ausströmer	Formteilhimmel ungeteilt
Automatische Distanzregelung (mit follow to stop) und Speed-Limiter	FPK-Medium
Batterie 420A (70Ah)	Frontantrieb
Batterie/Generator Kapazität Standard	Frontscheibe in Wärmeschutzglas
Bauteilesatz ohne länderspezifische Bauvorschrift	Fußhebelwerk "Standard"
Beheizbare Scheibenwaschdüsen vorn	Gepäckraumabdeckung, schiebbar
Berganfahrassistent	Gepäckraumbeleuchtung
Besondere Innengeräuschkämpfung	Gepäckraumbodenbelag Komfort
Betriebserlaubnis Nachtrag	Gewichtsbereich 12 nur Einbausteuerung keine Bedarfsprognose
Betriebsspannung 12 V	Gurtkontrolle, E-Kontakt vorn und hinten, optisch und akustisch
Bordliteratur in Deutsch	Heckscheibenwischer "AERO"
Bordwerkzeug	Heckspoiler
BRS für Fahrzeuge ohne E-Antrieb (ESC und eBKV)	Hinterachse "Standard"
Climatronic ( 3-Zonen ) mit Klimabedienteil hinten	Hinterachsgewicht Ausführung 1
Columbus PLUS Business	Höheneinstellung,manuell,für Vordersitze
	Innenleuchte im Fußraum vorn und hinten

Instrumenteneinsatz, Anzeige in KM/H	Ohne Aktivkohlebehälter mit SCR
Kältemittel R1234yf	Ohne alternativ-Antriebssystem
Kein Sonderfahrzeug, Standard-Ausführung	Ohne besondere Karosseriemaßnahmen
Keine Aktionsausführung	Ohne Car2X
Kindersicherung, manuell	Ohne Dacheinsatz (Voll Dach)
Kindersitzverankerung für Kindersitzsystem I-Size, 2 x top tether und Kindersitzverankerung vorn BF-Seite	Ohne Elektromotor ( Hybrid )
Komfort BASIS	Ohne erweitertem Sicherheitssystem
Komfortausstattung	Ohne Fußmatten
Komforttelefonie mit LTE und Wireless charging	Ohne Gepäck-Spinne/Netz/Tasche
Kopfstützen hinten (3 Stück)	Ohne Geschwindigkeitsbegrenzungsanlage
Kopfstützen vorn	Ohne Halter
Kraftstoffsystem Diesel	Ohne Head-Up Display
Landesverkaufsprogramm Deutschland	Ohne Kamerasysteme/Umfeldsensorik
Lane Assist mit adaptiver Spurführung + Emergency Assist	Ohne Klapp Tisch an Vordersitzlehne
LED- Hauptscheinwerfer mit variabler Lichtverteilung	Ohne Ladeboden
Ledermultifunktionslenkrad, beheizbar mit Tiptronic	Ohne Ladekabel
LED-SBBR-Leuchte, Lichtfunktionen animiert, spezielles Styling	Ohne Lehnenentriegelung für Vordersitze
Leergewichtsbereich 1	Ohne Mode3 Ladekabel
Leichtmetallräder "TWISTER AERO" 7J x 16" - 4 Stk.	Ohne Schalthebelknopf/-Griff
Lendenwirbelstütze, manuell einstellbar in Vordersitzlehnen	Ohne Schmutzfänger
Leuchtweitenregulierung, autom/dynamisch mit Kurvenfahrlicht (AFS 1)	Ohne Sitzbelüftung/Massagesitze
Licht & Sicht	Ohne Skisack
Linkslenker	Ohne Spurwechselassistent
Mit Adapter	Ohne Stabilisator hinten
Mit Ausweichunterstützung, mit Abbiegeassistent	Ohne Starktonanl./Tonfolgeschaltregelung
Mit Multifunktionskamera	Ohne Systeme für den Fahrzeugzugang
Mit Scheinwerferreinigungsanlage, mit Waschwasser-Standanzeige	Ohne Trittschutzfolie für Türeinstieg
Mit Verkehrszeichenerkennung	Ohne Überführungsausrüstung
Mittelarmlehne vorn	Ohne zus. Funktionsfehleranzeige
Mittelkonsole	Ohne zus. Triebwerks-Unterschutz
Modul Boden hinten Ausführung 4	Ohne Zusatz-/Standheizung
Multipler Matrix-Beam	Ohne zusätzliche Bereifung
Navi Columbus + Web radio	Optionsinfotainment (MIB3)
Nebelscheinwerfer und Abbiegeleuchte	Pannen-Set
Nebelschlusslicht einseitig, Rückfahrlicht beidseitig	Radschrauben Standard
Netztrennwand	Radstand
Nicht Heissland	Rechtsverkehr
Normal-Lackierung	Regionscode " ECE " für Radio
Normalsitze vorn	Reifen 205/60 R16 92V
Notrufsystem eCall+	Reifendruckkontrolle
Ohne 2. Batterie	Reifenlieferanten für EU Länder
Ohne Ablagenpaket/box	Remote Access / Remote Access + Online Infotainment
	Remote Access + Infotainment Online 3 Jahre

Rücksitzbank ungeteilt, Lehne geteilt umlegbar mit  
 Mittelarmlehne  
 Scheibenbremsen hinten  
 Scheibenbremsen vorn (Geomet D)  
 Scheibenwischer-Intervallschaltung mit Licht/Regensensor  
 Schlüsselloser Schließ- und Startsystem "Keyless Advanced"  
 ohne Safesicherung  
 Schriftzugsatz in Grundausführung  
 Seitenairbag vorn, mit Kopfairbag und Interaktionsairbag vorn  
 Serienkraftstoffstufbefüllung (6L)  
 Serviceanzeige 30000 km oder 2 Jahre ( variabel )  
 Servolenkung, geschwindigkeitsabhängig (Servotronic)  
 Sicherheitsinnenspiegel automatisch abblendbar  
 Sitzbezüge in Stoff  
 Sitzheizung für Vorder-/u.Hintersitze, getrennt regelbar  
 Sonnenblenden, mit Make-up-Spiegel beleuchtet auf Fahrer  
 und Beifahrerseite  
 Spezielles Typschild für EG für M1-Pkw  
 Sprachsteuerung  
 Stabilisator vorn  
 Standard-Klimazonen  
 Start/Stop-Anlage mit Rekuperation  
 Stoßfänger Standard  
 Tagesfahrlichtschaltung  
 Tilgergewicht Lenkrad, XX HZ  
 Transportschutzfolie (Mindestschutz) mit zus.  
 Transportschutzmaßnahmen  
 Tür und Seitenverkleidung (Regenschirm auf Fahrerseite)  
 Typprüfstand Deutschland  
 UWB fähiges Land und Trägerfrequenz 433,92 bis 434,42Mhz  
 Variant/Avant  
 Variante Grundausstattung  
 Wartungsintervallverlängerung  
 Wegfahrsperrung elektronisch  
 Zierleisten schwarz  
 Zus. Karosserieabdeckungen Steinschlag- schutz  
 Zus. Rückstrahler (Türbereich)  
 Zusätzliche Außengeräuschkämpfung

## » Bereifung

### MONTIERTE BEREIFUNG

Hersteller	Ort	Position	Typ	Felge	Dimension	Profiltiefe
Dunlop	Vorne	Links	Winter	Aluminium	205/60 R 16 96 H	6,0 mm
Dunlop	Vorne	Rechts	Winter	Aluminium	205/60 R 16 96 H	6,0 mm
Dunlop	Hinten	Links	Winter	Aluminium	205/60 R 16 96 H	6,0 mm
Dunlop	Hinten	Rechts	Winter	Aluminium	205/60 R 16 96 H	6,0 mm

**Reifen zulässig:** Ja

**Reifen verkehrssicher:** Ja

### ZUSÄTZLICHE BEREIFUNG

Hersteller	Ort	Position	Typ	Felge	Dimension	Profiltiefe
Kumho			Sommer	Aluminium	205/60 R 16 92 V	3,0 mm
Kumho			Sommer	Aluminium	205/60 R 16 92 V	3,0 mm
Kumho			Sommer	Aluminium	205/60 R 16 92 V	5,0 mm
Kumho			Sommer	Aluminium	205/60 R 16 92 V	5,0 mm

**Reifen zulässig:** Ja

**Reifen verkehrssicher:** Ja

### ERSATZ-/NOTRAD & ZUBEHÖR

**Tirefit vorhanden:** Ja

**Tirefit Ablaufdatum:** 01.2027

**Kompressor vorhanden:** Ja

**Wagenheber vorhanden:** Ja

**» Wertmindernde Faktoren**

<b>Nr</b>	<b>Bauteil</b>	<b>Schadensbeschreibung</b>	<b>Reparaturempfehlung</b>
1	Heckklappe	Kratzer	Spotrepair
2	Stoßfänger hinten	Kratzer	Smart Repair
3	Tür hinten links	Delle(n)	Kaltdrücken

**» Gebrauchsspuren**

Das Fahrzeug weist dem Alter, der Laufleistung und dem Einsatzzweck entsprechende Gebrauchsspuren auf.

**» Merkantile Wertminderung**

<b>Vorschäden bekannt:</b>	Nein
<b>Vorschäden feststellbar:</b>	Nein
<b>Nachlackierungen vorhanden:</b>	Nein
<b>Lackschichtdickenmessung durchgeführt:</b>	Ja - ohne Auffälligkeiten/Abweichungen

**ERGEBNISSE DER LACKSCHICHTDICKENMESSUNG**

Die Messwerte lagen im üblichen Bereich.

Pro Bauteil wurden mindestens 3 Messungen durchgeführt.

## » Hinweise zum Zustandsbericht

**Angaben zum Auftrag und zum Bewertungsumfang:**

Es wurde der Auftrag erteilt, einen Zustandsbericht über das beschriebene Fahrzeug zu erstellen.

Die Fahrzeugzustandsbewertung erfolgte auftragsgemäß auf Basis der vom Auftraggeber vorgegebenen Standards für Fahrzeugbewertungen. Die Feststellungen im Einzelfall trifft der Sachverständige aufgrund eigener Sachkunde und nach eigenem sachverständigen Ermessen.

**Fahrzeug-Identifizierung:**

TMBJG8NX0PY103791

FIN abgelesen und stimmt mit Unterlagen überein

**Allgemeinzustand:**

Mittelmäßiger Allgemeinzustand

**Besichtigungsbedingungen:**

Eingeschränkt

**Hebebühne/Hubmittel benutzt:**

Nein

**Motorenlauf durchgeführt:**

Ja

**Fahrprobe durchgeführt:**

Nein

## » Sonstige Bemerkungen

Vorliegendes Exemplar wurde auf elektronischem Wege erzeugt. Es ist ohne Originalunterschrift gültig.

## » Ansichtsfotos



Fahrzeugansicht - diagonal vorne links



Fahrzeugansicht - diagonal vorne rechts



Fahrzeugansicht - diagonal hinten links



Fahrzeugansicht - diagonal hinten rechts



Innenraum - Cockpit mit Laufleistung

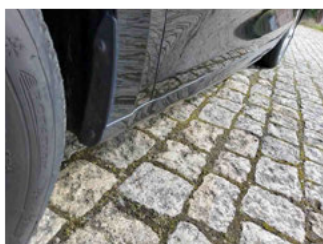

Seitenansicht - Schweller links

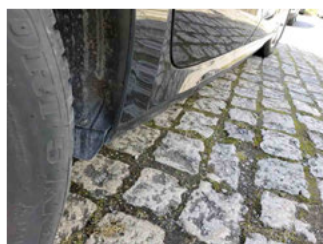

Seitenansicht - Schweller rechts



Fahrzeug - Typenschild/Fahrgestellnummer



Räder - Rad montiert vorne links

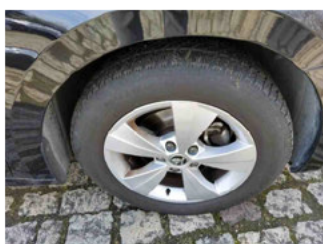

Räder - Rad montiert vorne rechts

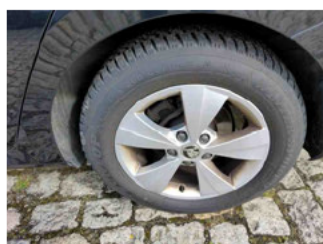

Räder - Rad montiert hinten links



Räder - Rad montiert hinten rechts



Räder - Rad beiliegend #1



Räder - Rad beiliegend #2



Räder - Rad beiliegend #3

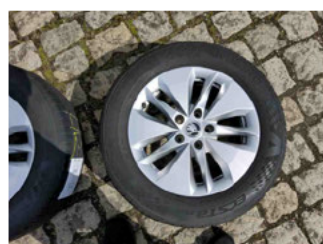

Räder - Rad beiliegend #4



Innenraum - Mittelkonsole



Fahrzeug - Motorraum offen



Equipment - Boardmappe/ Securitybag



Innenraum - Kofferraum

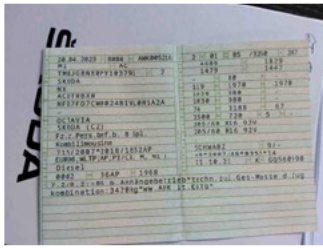

Fahrzeug - abgegebene ZB1

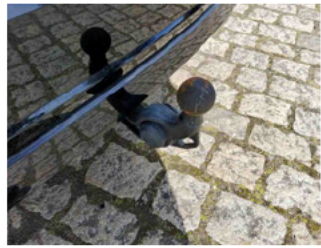

Equipment - Anhängerkupplung



Fahrzeug - Serviceunterlagen /  
Wartungsnachweis

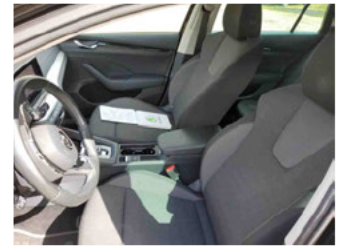

Innenraum - vorne



Innenraum - hinten



Räder - Haltbarkeitsdatum  
Tirefit



Innenraum -  
Navigationsgerät/Radio

## » Beschädigungsfotos

### WERTMINDERNDE FAKTOREN

1 - Heckklappe - Kratzer - Spotrepair



2 - Stoßfänger hinten - Kratzer - Smart Repair



3 - Tür hinten links - Delle(n) - Kaltdrücken

