

# INFORME CONTROL VEHÍCULO



23 de septiembre de 2024

Nº Expediente: 3424292950

Nº Revisión: WTWS\_537254

Página: 1 de 1

## DATOS DEL VEHÍCULO

MATRÍCULA:	0642-KZZ	Nº CHASIS:	W0V0XEP68K4385493
KILOMETROS:	70614	MARCA:	OPEL
F. PERITACIÓN:	18/09/2024	MODELO:	CORSA 1.4 66KW (90CV) SELECTIVE PRO
Seguro:	NO		

## DATOS DE LA INSTALACIÓN

INSTALACIÓN:	CAMPA CEVA MEJORADA PROFESIONAL	FECHA DE ENTRADA:	17/09/2024
DIRECCIÓN:	Antigua carretera de san Fernando, km	PERSONA CONTACTO:	WTWS_6053
LOCALIDAD:	MEJORADA DEL CAMPO	TELEFONO/E-MAIL:	-

## VERIFICACIÓN DE ELEMENTOS

Nº LLAVES:	1	KIT ANTIPINCHAZOS:	SI	RUEDA REPUESTO:	NO
LIBRO MANTENIMIENTO:	NO	Navegador GPS:	NO TIENE		
Neumático RunFlat:	NO	Vehículo eléctrico híbrido:	NO	Falta Cable carga Rápida:	NO
Falta Cable 220/230:	NO	Neumático Invierno:	NO		

## PERSONALIZACIÓN DEL VEHÍCULO

I VEHÍCULO COMERCIAL

## RESUMEN DE LA VALORACIÓN PERICIAL

Concepto	Importe
Daños Generales	801,53 €
Daños Interiores	0 €
Total Valoración	801,53 €

## VALORACIÓN ELEMENTOS DE INTERIOR

Referencia	Código	Descripción	Unidades	Precio Unidad	Descuento	Importe Total
------------	--------	-------------	----------	---------------	-----------	---------------

No existen elementos de interior en la valoración de daños

## OBSERVACIONES

VEHICULO INDUSTRIAL

<b>Nº Valoración</b>	CMA_537254	<b>Marca - Modelo</b>	OPEL CORSA E (0XE) 3/5P (14-19)		
<b>Fecha Alta</b>	23/09/2024 11:48:10	<b>CUM</b>	OP03901	<b>Origen</b>	VinQuery
<b>F.Cálculo/Modif.</b>	23/09/2024 12:01:46	<b>Matrícula</b>	0642-KZZ		
<b>Código Usuario</b>	CLAIMS MANAGEMENT ADMINISTRATOR, S.L. - USUCAMPA - GTESTIMATE	<b>VIN</b>	W0V0XEP68K4385493		

#### Atributos de la Valoración

Estado	Abierta	Referencia	WTWS_537254
--------	---------	------------	-------------

#### Atributos vehículo

Código color de fabricante	GAZ
Kilómetros	70.614

#### Equipamiento

##### VIN Query

LUCES FAROS ANTINEBLA - T96/T3U	GENERALES MANILLAS COLOR (IMPRIMADAS) - D75
ACCESORIOS ANTENA CORTA TECHO - U91	FECHA FABRICACIÓN 21/05/2019
Nº MOTOR VP5474	PLANTA DE MONTAJE 4
MANUAL 5 VELOCIDADES - F17	GENERAL ECOTEC - TDO
TAPACUBOS 15" - RD/AAJK	ADAS REGULADOR VELOCIDAD - K33
NEUMATICOS 185/65 R 15..H - QXB	LLANTAS 6.0JX15" - SKJ
FRENOS SISTEMA FRENOS DL 14" / TAMBOR TR 9" - JQ3	DIRECCION DIRECCION ASISTIDA VARIABLE - NWW
EQUIPO MECANICO SISTEMA CONTROL EVAPORATIVO - ZA1	GAS PETROLEO LICUADO 1398CC 66KW (90) - D14XEL
EQUIPO ELECTRICO BATERIA 50 AH - TN9/K3K	EQUIPO ELECTRICO ALTERNADOR 100 A - K60
CLIMATIZACIÓN FREON R1234YF - KRV	CLIMATIZACIÓN AIRE ACONDICIONADO - C60
SEGURIDAD DESACTIVACION AIRBAG ACOMPAÑANTE - IC99	AUDIO/MULTIMEDIA PANTALLA MONOCROMO - UDC
INSTRUMENTACION CONSOLA SISTEMA CONTROL PRESION NEUMATICOS - UJM INSTRUMENTACION CONSOLA CUADRO INSTR CUENTA KM - Z1F	Nº SERIE 2019385493
ACCESORIOS LECTOR DE MAPAS - C87	BERLINA 5 PUERTAS - 68
ESPAÑA ESPAÑA - CT9/W9S/Z0T	

##### Automático

INTERVALOS SERVICIO INSPECCION KILOMETROS

#### Piezas

Código	Descripción	Uds.	Precio(€)	I/D	I/D%	Total(€)
13383715	Antena	1,00	11,63			11,63
EM81010	Matrícula tr	1,00	6,00			6,00

#### Mano de obra

Código	Descripción	Uds.	Precio(€)	I/D	I/D%	Total(€)
T1 3420160EM	Sustituir Antena	0,10 h	25,00			2,50
T1 EM81010	Sustituir Matrícula tr	0,20 h	25,00			5,00
T2 GtT69050	Reparar Paragolpes dl	0,70 h	25,00			17,50
T2 GtT70010	Reparar Capó dl	0,20 h	25,00			5,00
T2 GtT7101R	Reparar Aleta dl dr	0,40 h	25,00			10,00
T2 GtT7401R	Reparar Puerta dl dr	0,30 h	25,00			7,50
T2 GtT7801L	Reparar Puerta tr iz	0,30 h	25,00			7,50
T2 GtT7801R	Reparar Puerta tr dr	0,30 h	25,00			7,50
T2 GtT81050	Reparar Paragolpes tr	2,50 h	25,00			62,50
T2 GtT9056L	Reparar Aleta tr iz c/estribo	2,00 h	25,00			50,00
T2 GtT9056R	Reparar Aleta tr dr c/estribo	0,20 h	25,00			5,00

Nº Valoración	CMA_537254	Marca - Modelo	OPEL CORSA E (0XE) 3/5P (14-19)		
Fecha Alta	23/09/2024 11:48:10	CUM	OP03901	Origen	VinQuery
F.Cálculo/Modif.	23/09/2024 12:01:46	Matrícula	0642-KZZ		
Código Usuario	CLAIMS MANAGEMENT ADMINISTRATOR, S.L. - USUCAMPA - GTESTIMATE	VIN	W0V0XEP68K4385493		

**Pintura**

Código	Descripción	Uds.	Precio(€)	I/D	I/D%	Total(€)
CHAPA						
 GtP9056L	Aleta tr iz c/estribo Reparación (S=12) (L=0)					
 GtP7801R	Puerta tr dr Reparación (S=2) (L=0)					
 GtP84010	Portón tr Reparación (S=0) (L=0)					
 GtP9056R	Aleta tr dr c/estribo Reparación (S=1) (L=0)					
 GtP7801L	Puerta tr iz Reparación (S=2) (L=0)					
 GtP7401R	Puerta dl dr Reparación (S=2) (L=0)					
 GtP7401L	Puerta dl iz Reparación (S=0) (L=0)					
 GtP7101R	Aleta dl dr Reparación (S=2) (L=0)					
 GtP70010	Capó dl Reparación (S=1) (L=0)					
PLASTICO						
 GtP81050	Paragolpes tr Reparación (S=20) (L=0) Color Carroceria Completo					
 GtP69050	Paragolpes dl Reparación (S=5) (L=0) Color Carroceria Completo					
 GtP7516L	Carcasa retrovisor iz Reparación (S=0) (L=0) Color Carroceria Completo					
 GtP7516R	Carcasa retrovisor dr Reparación (S=0) (L=0) Color Carroceria Completo					
 GtP7565R	Manilla exterior puerta dl dr Reparación (S=0) (L=0) Color Carroceria Completo					
 GtP7965L	Manilla exterior puerta tr iz Reparación (S=0) (L=0) Color Carroceria Completo					

Nº Valoración	CMA_537254	Marca - Modelo	OPEL CORSA E (0XE) 3/5P (14-19)		
Fecha Alta	23/09/2024 11:48:10	CUM	OP03901	Origen	VinQuery
F.Cálculo/Modif.	23/09/2024 12:01:46	Matrícula	0642-KZZ		
Código Usuario	CLAIMS MANAGEMENT ADMINISTRATOR, S.L. - USUCAMPA - GTESTIMATE	VIN	W0V0XEP68K4385493		

### Resumen





Piezas		Mano de obra		Pintura	
Fecha tarifa	01/09/2024	Total I/D MO	0,00 €	Total I/D MO Pintura	0,00 €
Total I/D Piezas	0,00 €	Subtotal Importe MO	0,00 €	Subtotal Importe MO	0,00 €
Subtotal	17,63 €	Subtotal Horas MO	180,00 €	Subtotal Horas MO	288,75 €
Pequeño Material (0,00%)	0,00 €	Total sin descuentos (7,20 h)	180,00 €	Subtotal M.O. (11,55 h)	288,75 €
Material anticorrosivo	0,00 €	Descuento sobre total MO (0,00%)	0,00 €	Descuento sobre MO (0,00%)	0,00 €
Material pintado de bajos	0,00 €	Total	180,00 €	Total mano de obra	288,75 €
Coste envío recambios	0,00 €			Total I/D Material Pintura	0,00 €
Total sin descuentos	17,63 €			Subtotal material	457,77 €
Dto. sobre total piezas (30,00%)	5,29 €			Dto. sobre material (30,00%)	137,33 €
Total	12,34 €			Total del material	320,44 €
				Total sin descuentos	746,52 €
				Descuento sobre total Pintura (0,00%)	0,00 €
				Total	609,19 €

Sistema de pintura: Centro Zaragoza  
Tipo de pintura: Bicapa

Nº colores 1

Total					
Fijo franquicia	0,00 €	Total piezas	12,34 €	Dto. sobre el total (0,00%)	0,00 €
Porcentaje franquicia	0,00%	Total mano de obra	180,00 €	Total Tasas reciclado residuos	0,00 €
Val. max. franquicia	0,00 €	Total pintura	609,19 €	Base del impuesto	801,53 €
Val. min. franquicia	0,00 €	SubTotal	801,53 €	IVA (21%)	168,32 €
Total Franquicia	0,00 €	Total Varios	0,00 €	Total sin franquicia	969,85 €
				Total	<b>969,85 €</b>

Sistema de pintura Centro Zaragoza. Coste de materiales basado en los distintos precios comunicados por los fabricantes, estando sujeto a negociación y acuerdo particular.

NOTAS  Manual  No Actualizada  Sin Precio  Documentado por GT Motive  Pieza pre pintada  
± Aproximada | Incluida NI No Incluida C Condicionada por + Lanzada por - Solapada por

## Reportaje Fotográfico

<b>Nº Valoración</b>	CMA_537254	<b>Marca - Modelo</b>	OPEL CORSA E (0XE) 3/5P (14-19)		
<b>Fecha Alta</b>	23/09/2024 11:48:10	<b>CUM</b>	OP03901	<b>Origen</b>	VinQuery
<b>F.Cálculo/Modif.</b>	23/09/2024 12:01:46	<b>Matrícula</b>	0642-KZZ		
<b>Código Usuario</b>	CLAIMS MANAGEMENT ADMINISTRATOR, S.L. - USUCAMPA - GTESTIMATE	<b>VIN</b>	W0V0XEP68K4385493		

### Equipamiento

#### VIN Query

LUCES FAROS ANTINEBLA - T96/T3U  
ACCESORIOS ANTENA CORTA TECHO - U91  
Nº MOTOR VP5474

MANUAL 5 VELOCIDADES - F17

TAPACUBOS 15" - RD/AAJK

NEUMATICOS 185/65 R 15..H - QXB

FRENOS SISTEMA FRENOS DL 14" / TAMBOR TR 9" - JQ3

EQUIPO MECANICO SISTEMA CONTROL EVAPORATIVO - ZA1

EQUIPO ELECTRICO BATERIA 50 AH - TN9/K3K

CLIMATIZACIÓN FREON R1234YF - KRV

SEGURIDAD DESACTIVACION AIRBAG ACOMPAÑANTE - IC99

INSTRUMENTACION CONSOLA SISTEMA CONTROL PRESION NEUMATICOS - UJMINSTRUMENTACION CONSOLA CUADRO INSTR CUENTA KM - Z1F

ACCESORIOS LECTOR DE MAPAS - C87

BERLINA 5 PUERTAS - 68

GENERALES MANILLAS COLOR (IMPRIMADAS) - D75

FECHA FABRICACIÓN 21/05/2019

PLANTA DE MONTAJE 4

GENERAL ECOTEC - TDO

ADAS REGULADOR VELOCIDAD - K33

LLANTAS 6.0JX15" - SKJ

DIRECCION DIRECCION ASISTIDA VARIABLE - NWW

GAS PETROLEO LICUADO 1398CC 66KW (90) - D14XEL

EQUIPO ELECTRICO ALTERNADOR 100 A - K60

CLIMATIZACIÓN AIRE ACONDICIONADO - C60

AUDIO/MULTIMEDIA PANTALLA MONOCROMO - UDC

ESPAÑA ESPAÑA - CT9/W9S/Z0T

Nº SERIE 2019385493

#### Automático

INTERVALOS SERVICIO INSPECCION KILOMETROS



20240918\_163107.jpg



20240918\_163125.jpg

## Reportaje Fotográfico

Nº Valoración	CMA_537254	Marca - Modelo	OPEL CORSA E (0XE) 3/5P (14-19)		
Fecha Alta	23/09/2024 11:48:10	CUM	OP03901	Origen	VinQuery
F.Cálculo/Modif.	23/09/2024 12:01:46	Matrícula	0642-KZZ		
Código Usuario	CLAIMS MANAGEMENT ADMINISTRATOR, S.L. - USUCAMPA - GTESTIMATE	VIN	W0V0XEP68K4385493		



20240918\_163126.jpg



20240918\_163146.jpg



20240918\_163154.jpg



20240918\_163156.jpg

## Reportaje Fotográfico

<b>Nº Valoración</b>	CMA_537254	<b>Marca - Modelo</b>	OPEL CORSA E (0XE) 3/5P (14-19)		
<b>Fecha Alta</b>	23/09/2024 11:48:10	<b>CUM</b>	OP03901	<b>Origen</b>	VinQuery
<b>F.Cálculo/Modif.</b>	23/09/2024 12:01:46	<b>Matrícula</b>	0642-KZZ		
<b>Código Usuario</b>	CLAIMS MANAGEMENT ADMINISTRATOR, S.L. - USUCAMPA - GTESTIMATE	<b>VIN</b>	W0V0XEP68K4385493		



20240918\_163159.jpg



20240918\_163200.jpg



20240918\_163203.jpg



20240918\_163211.jpg

## Reportaje Fotográfico

Nº Valoración	CMA_537254	Marca - Modelo	OPEL CORSA E (0XE) 3/5P (14-19)		
Fecha Alta	23/09/2024 11:48:10	CUM	OP03901	Origen	VinQuery
F.Cálculo/Modif.	23/09/2024 12:01:46	Matrícula	0642-KZZ		
Código Usuario	CLAIMS MANAGEMENT ADMINISTRATOR, S.L. - USUCAMPA - GTESTIMATE	VIN	W0V0XEP68K4385493		

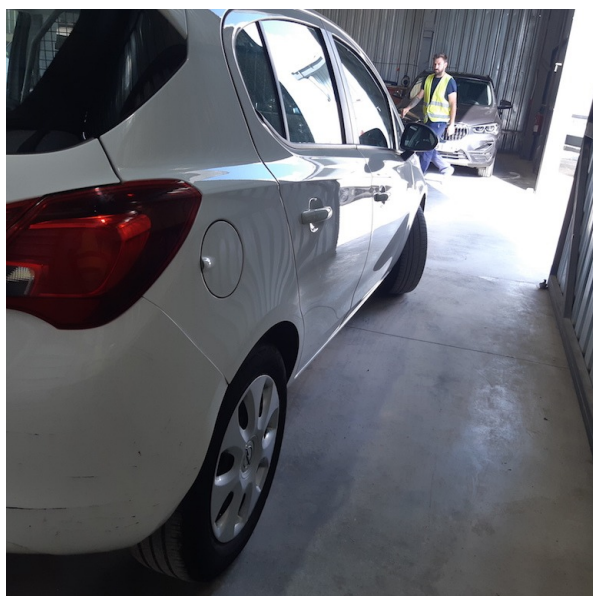

20240918\_163239.jpg



20240918\_163246.jpg



20240918\_163237.jpg



20240918\_163030.jpg

## Reportaje Fotográfico

Nº Valoración	CMA_537254	Marca - Modelo	OPEL CORSA E (0XE) 3/5P (14-19)		
Fecha Alta	23/09/2024 11:48:10	CUM	OP03901	Origen	VinQuery
F.Cálculo/Modif.	23/09/2024 12:01:46	Matrícula	0642-KZZ		
Código Usuario	CLAIMS MANAGEMENT ADMINISTRATOR, S.L. - USUCAMPA - GTESTIMATE	VIN	W0V0XEP68K4385493		



20240918\_163524.jpg



20240918\_163526.jpg



20240918\_163534.jpg



20240918\_163528.jpg

## Reportaje Fotográfico

<b>Nº Valoración</b>	CMA_537254	<b>Marca - Modelo</b>	OPEL CORSA E (0XE) 3/5P (14-19)		
<b>Fecha Alta</b>	23/09/2024 11:48:10	<b>CUM</b>	OP03901	<b>Origen</b>	VinQuery
<b>F.Cálculo/Modif.</b>	23/09/2024 12:01:46	<b>Matrícula</b>	0642-KZZ		
<b>Código Usuario</b>	CLAIMS MANAGEMENT ADMINISTRATOR, S.L. - USUCAMPA - GTESTIMATE	<b>VIN</b>	W0V0XEP68K4385493		



20240918\_163535.jpg



20240918\_163538.jpg



20240918\_163537.jpg



20240918\_163025.jpg

## Reportaje Fotográfico

<b>Nº Valoración</b>	CMA_537254	<b>Marca - Modelo</b>	OPEL CORSA E (0XE) 3/5P (14-19)		
<b>Fecha Alta</b>	23/09/2024 11:48:10	<b>CUM</b>	OP03901	<b>Origen</b>	VinQuery
<b>F.Cálculo/Modif.</b>	23/09/2024 12:01:46	<b>Matrícula</b>	0642-KZZ		
<b>Código Usuario</b>	CLAIMS MANAGEMENT ADMINISTRATOR, S.L. - USUCAMPA - GTESTIMATE	<b>VIN</b>	W0V0XEP68K4385493		



20240918\_163540.jpg



20240918\_163049.jpg



20240918\_163541.jpg



20240918\_163103.jpg

## Reportaje Fotográfico

<b>Nº Valoración</b>	CMA_537254	<b>Marca - Modelo</b>	OPEL CORSA E (0XE) 3/5P (14-19)		
<b>Fecha Alta</b>	23/09/2024 11:48:10	<b>CUM</b>	OP03901	<b>Origen</b>	VinQuery
<b>F.Cálculo/Modif.</b>	23/09/2024 12:01:46	<b>Matrícula</b>	0642-KZZ		
<b>Código Usuario</b>	CLAIMS MANAGEMENT ADMINISTRATOR, S.L. - USUCAMPA - GTESTIMATE	<b>VIN</b>	W0V0XEP68K4385493		



20240918\_163544.jpg



20240918\_163050.jpg



20240918\_163034.jpg



20240918\_163545.jpg

## Reportaje Fotográfico

<b>Nº Valoración</b>	CMA_537254	<b>Marca - Modelo</b>	OPEL CORSA E (0XE) 3/5P (14-19)		
<b>Fecha Alta</b>	23/09/2024 11:48:10	<b>CUM</b>	OP03901	<b>Origen</b>	VinQuery
<b>F.Cálculo/Modif.</b>	23/09/2024 12:01:46	<b>Matrícula</b>	0642-KZZ		
<b>Código Usuario</b>	CLAIMS MANAGEMENT ADMINISTRATOR, S.L. - USUCAMPA - GTESTIMATE	<b>VIN</b>	W0V0XEP68K4385493		



20240918\_163546.jpg



20240918\_163209.jpg



20240918\_163547.jpg



20240918\_163225.jpg

## Reportaje Fotográfico

<b>Nº Valoración</b>	CMA_537254	<b>Marca - Modelo</b>	OPEL CORSA E (0XE) 3/5P (14-19)		
<b>Fecha Alta</b>	23/09/2024 11:48:10	<b>CUM</b>	OP03901	<b>Origen</b>	VinQuery
<b>F.Cálculo/Modif.</b>	23/09/2024 12:01:46	<b>Matrícula</b>	0642-KZZ		
<b>Código Usuario</b>	CLAIMS MANAGEMENT ADMINISTRATOR, S.L. - USUCAMPA - GTESTIMATE	<b>VIN</b>	W0V0XEP68K4385493		



20240918\_163548.jpg



20240918\_163247.jpg



20240918\_163618.jpg



20240918\_163549.jpg

## Reportaje Fotográfico

<b>Nº Valoración</b>	CMA_537254	<b>Marca - Modelo</b>	OPEL CORSA E (0XE) 3/5P (14-19)		
<b>Fecha Alta</b>	23/09/2024 11:48:10	<b>CUM</b>	OP03901	<b>Origen</b>	VinQuery
<b>F.Cálculo/Modif.</b>	23/09/2024 12:01:46	<b>Matrícula</b>	0642-KZZ		
<b>Código Usuario</b>	CLAIMS MANAGEMENT ADMINISTRATOR, S.L. - USUCAMPA - GTESTIMATE	<b>VIN</b>	W0V0XEP68K4385493		



20240918\_163607.jpg



20240918\_163611.jpg



20240918\_163543.jpg



20240918\_163615.jpg

## Reportaje Fotográfico

Nº Valoración	CMA_537254	Marca - Modelo	OPEL CORSA E (0XE) 3/5P (14-19)		
Fecha Alta	23/09/2024 11:48:10	CUM	OP03901	Origen	VinQuery
F.Cálculo/Modif.	23/09/2024 12:01:46	Matrícula	0642-KZZ		
Código Usuario	CLAIMS MANAGEMENT ADMINISTRATOR, S.L. - USUCAMPA - GTESTIMATE	VIN	W0V0XEP68K4385493		



20240918\_163614.jpg



20240918\_163612.jpg



20240918\_163620.jpg



20240918\_163621.jpg

## Reportaje Fotográfico

Nº Valoración	CMA_537254	Marca - Modelo	OPEL CORSA E (0XE) 3/5P (14-19)		
Fecha Alta	23/09/2024 11:48:10	CUM	OP03901	Origen	VinQuery
F.Cálculo/Modif.	23/09/2024 12:01:46	Matrícula	0642-KZZ		
Código Usuario	CLAIMS MANAGEMENT ADMINISTRATOR, S.L. - USUCAMPA - GTESTIMATE	VIN	W0V0XEP68K4385493		



20240918\_163622.jpg



20240918\_163625.jpg



20240918\_163629.jpg



20240918\_163520.jpg

## Reportaje Fotográfico

<b>Nº Valoración</b>	CMA_537254	<b>Marca - Modelo</b>	OPEL CORSA E (0XE) 3/5P (14-19)		
<b>Fecha Alta</b>	23/09/2024 11:48:10	<b>CUM</b>	OP03901	<b>Origen</b>	VinQuery
<b>F.Cálculo/Modif.</b>	23/09/2024 12:01:46	<b>Matrícula</b>	0642-KZZ		
<b>Código Usuario</b>	CLAIMS MANAGEMENT ADMINISTRATOR, S.L. - USUCAMPA - GTESTIMATE	<b>VIN</b>	W0V0XEP68K4385493		



20240918\_163253.jpg