



Zustandsbericht

Protokollnummer: 45878124
Auftrags-Nr / Referenz: 77010824
Besichtigungsdatum: 27.05.2026

Angaben zum Fahrzeug

Hersteller / Modell	Volvo XC60 T6 AWD Plug-in Hybrid Ultra Black Edition		
Kennzeichen	MG-SC 596E	Fahrgestellnummer	YV1UZH4V6R1883941
Erstzulassung	02.02.2024	Laufleistung (abgelesen)	59.001 km
HSN/TSN	9101 / BRS 00020	Kraftstoffart / Zylinder	Hybr.B/E ext.auf / 4
Fahrzeugart	Geländewagen	Antriebsart	Allradantrieb
Schadstoffklasse	EURO6;WLTP;EA;PI/CI;M, N...	Getriebe / Anzahl Gänge	Automatik
Farbe	Schwarz Metallic	Besichtigungszustand	ausreichend
Leistung / Hubraum	186 kW / 1.969 ccm	Nächste HU	02/2027
Wartungsheft / Nachweis	vorhanden / vollständig	Restlauf bis Service	249 Tag(e)
Letzte Wartung	02/2026 bei 54.805 km	Polsterart	Stoff/Leder Kombination
Vorschaden	Keine Feststellbar	Polsterfarbe	Schwarz-Grau
Nachlackierung	Feststellbar	zul. Gesamtgewicht	2.660 kg
Dokumente	ZB I vorhanden (Kopie)	Anzahl Halter	1
Schlüssel soll/ist	2/2	Anzahl Sitze / Türen	5 / 5
Vertragsnummer	77010824	Re-Import	Nein

Zustandsbericht

Hauptbereifung

Achse	Reifengröße	Reifentyp	Hersteller	Profiltiefe	Verkehrstauglichkeit
1	255/40 R21 102V	Sommerreifen auf Leichtmetall	Pirelli	4mm / 3mm	i.O.
2	255/40 R21 102V	Sommerreifen auf Leichtmetall	Pirelli	4mm / 4mm	i.O.

Zusatzbereifung

Achse	Reifengröße	Reifentyp	Hersteller	Profiltiefe	Verkehrstauglichkeit
1	235/60 R18 103H	Winterreifen auf Leichtmetall	Goodyear	7mm / 7mm	i.O.
2	235/60 R18 103H	Winterreifen auf Leichtmetall	Goodyear	7mm / 7mm	i.O.

Legende: Profiltiefenangabe für Reifen links an erster Stelle, für Reifen rechts an zweiter Stelle der Achse

Ausstattung

Serienausstattung

Bezeichnung
ABS - Anti-Blockier-System
Acoustic Vehicle Alerting System (AVAS) Akustischer Fußgänger-/Radfahrerschutz durch künstlich generierte Fahrgeräusche im Geschwindigkeitsbereich bis 20 km/h
Airbag Fahrer- und Beifahrerseite mit zweistufigem Auslösesystem
Airbag, Beifahrerseite abschaltbar
Airbag, Knieairbag für Fahrer

TÜV SÜD Auto Partner GmbH
Gutenbergstraße 13
70771 Leinfelden-Echterdingen

Besichtigungsort
Holman Compound Linz
Asbacher Str/ Sterner Huette
53545 Linz am Rhein

Empfänger
Backoffice
Santander Consumer Leasing GmbH
Santander-Platz 1
41061 Mönchengladbach



Bezeichnung
Airbag, Seitenairbags für Fahrer und Beifahrer und Kopf-/schulterairbags für alle insassen
Aktiv-Sicherheitsgurte mit Gurtstraffer
Allradantrieb (AWD) - abhängig vom Fahrmodus
Ambientebeleuchtung Erweiterte Innenbeleuchtung mit: - Ambientebeleuchtung vorn und hinten - Ausstiegsleuchten vorn und hinten - Arbeitsleuchte an der Gepäckraumklappe - beleuchtete Türablagen und Türöffner vorn und hinten - Fußraumbeleuchtung hinten - Leseleuchten hinten
Android Infotainmentsystem - 9"-Touchscreen (22,9-cm-Diagonale) - Bluetooth -Freisprecheinrichtung inkl. Audiostreaming - Digitale Fahrzeugbedienungsanleitung - Digitaler Radioempfang (DAB+) - 2 USB-C-Anschlüsse (kompatibel mit Apple iPod/iPhone/iPad)
Applikationen am Fahrzeugheck in Hochglanzschwarz
Armaturentafel in Lederoptik mit Kontrastnähten
Außenspiegel elektrisch einklappbar
Außenspiegel elektrisch einstellbar
Außenspiegel und Heckscheibe beheizbar (automatisch)
Außentemperaturanzeige
Bergabfahrassistent - Hill Descent Control (HDC)
Berganfahrassistent Hill Start Assist (HSA)
Beschlagsensor zur automatischen Aktivierung der Defrosterfunktion
Blinkleuchten (LED) in Außenspiegel integriert
Bordcomputer mit Fahrzeugkontrollfunktionen
Bremsleuchte, dritte - Notfall-Bremsleuchten (bei starker Verzögerung schnelles Aufleuchten der Bremsleuchten; bei Geschwindigkeiten unter 10 km / h automatische Aktivierung der Warnblinkanlage)
Dachkantenspoiler
Dachreling in hochglänzendem Schwarz (integriert)
Deaktivierung der Hochvoltbatterie im Falle einer Kollision
Digital Services - Google Services (beinhaltet Google Maps, Google Assistant, Google Play Store und unbegrenztes Datenvolumen) - Volvo On Call (beinhaltet u.a. die Alarmierung des Volvo On Call Service-Centers per Knopfdruck sowie zusätzliche Komfortdienste über die Volvo CarsApp, wie Ver- und Entriegeln des Fahrzeugs, Anzeigen der Fahrzeugposition und digitales Handbuch)
Digitale Instrumentierung 2. Gen. Vollgrafisches 12,3"-Fahrerdisplay (31,2-cm-Diagonale) mit zwei variablen Rundinstrumenten und Infodisplay (z. B. für Navigations- Kartenansicht)
Drive Mode Fahrmoduseinstellungen für Motor, Getriebe, Lenkung und Bremsen
Einparkhilfe vorn und hinten mit automatischem Bremsengriff (hinten)
Einstiegsleisten aus Aluminium mit Volvo Schriftzug vorn
Electronic Stability Controll (ESC) - Elektronische Stabilitätskontrolle
Elektronische Differentialsperre
Erweitertes Luftreinigungssystem mit Feinstaubfilterung nach Luftqualitätsstandard PM2,5
Fensterheber elektrisch vorn und hinten mit Auto-Down- und Auto-Up-Funktion
Fensterumrandung in Hochglanzschwarz
Festbremsautomatik Festbremsmechanismus nach dem Auslösen der Airbags oder der Gurtstraffer, um Folgeunfälle zu verhindern
Gepäckraum-Trennnetz
Getriebe: 8-Gang Automatikgetriebe
Gurthöheneinstellung vorn
Haken für Tragetaschen im Gepäckraum - zwei auf jeder Seite
Head-up Display
Heckklappenautomatik elektrisch
Innen- und Außenspiegel automatisch abblendend

TÜV SÜD Auto Partner GmbH
Gutenbergstraße 13
70771 Leinfelden-Echterdingen

Besichtigungsort
Holman Compound Linz
Asbacher Str/ Sterner Huette
53545 Linz am Rhein

Empfänger
Backoffice
Santander Consumer Leasing GmbH
Santander-Platz 1
41061 Mönchengladbach



Bezeichnung
Innenraumbeleuchtung Dachhimmel, Leseleuchten vorn, Ambientebeleuchtung vorn, Fußraum vorn, Ablagefach hinter Mittelkonsole, Handschuhfach und Gepäckraum
Intelligent Speed Assist - Intelligenter Geschwindigkeitsassistent - Warnung beim überschreiten der zulässigen Höchstgeschwindigkeit
Intelligentes Fahrerinformationssystem verzögert in Gefahrensituationen eingehende Anrufe oder Fahrzeuginformationen
ISOFIX-Aufnahme für die äußeren Rücksitze
Keyless Drive (elektronisches Zugangssystem) mit sensorgesteuerter Heckklappe, beleuchteten Türgriffen und Bodenleuchten
Keyless Start elektronisches Motorstartsystem
Kindersicherung für die hinteren Türen (elektrisch)
Klimaautomatik mit getrennter Temperaturregelung für Fahrer und Beifahrer und zusätzlichen Belüftungsdüsen für die 2. Sitzreihe (in B-Säule integriert)
Kopfstützen (5) vorn und hinten
Kopfstützen der 2. Sitzreihe umlegbar (elektrisch)
Lackierung: Metallic-Lackierung
Ladebox unter dem Laderaumboden
Ladekabel Schuko/Typ 2 (Mode 2) 7 m Länge, 1-phasig, 10A (zum Anschluss an eine haushaltsübliche 230-Volt-Steckdose)
Ladekantenschutz im Gepäckraum aus Edelstahl
Laderaumrollo
Lenkrad höhen- und längseinstellbar
Lenkrad: Multifunktionstasten am Lenkrad
Lenkrad: Sportlenkrad, lederfrei
Luftreinigungssystem mit Aktivkohlefilter - automatischer Umluftschaltung und Vorbelüftung des Innenraums bei Fahrzeugentriegelung
Make-up-Spiegel für Fahrer und Beifahrer, beleuchtet
Mittelarmlehne vorn mit integriertem Staufach und Getränkehaltern
Modell- und Motorembem in Hochglanzschwarz Volvo Logo & Schriftzug in Hochglanzschwarz
Notfall-Bremsleuchten bei starker Verzögerung schnelles Aufleuchten der Bremslichter; unter 10 km/h automatische Aktivierung der Warnblinkanlage
One Pedal Drive - Beschleunigung und Verzögerung bis zum Stillstand über das Gaspedal - Aktivierung/Deaktivierung über das Menu - Rekuperation (Bremsenergie rückgewinnung) sobald der Fuß vom Gaspedal genommen wird, zur Optimierung der Reichweite
Paket: Fahrerassistenz-Paket Driver Assistance: - Adapt. Geschwindigkeitsregelanlage - Emergency Stop Assist - aut. Nothaltesys. bei Nichtbeachtung von Warnhinweisen - Pilot Assist - Spurführungsassistent bis zu Geschwindigkeiten von 130km/h Driver Awareness: - Blind Spot Info. Sys. - Totwinkelassistent inkl. Spurwechsel-Warnung vor sich schnell nähernden Fahrzeugen inkl. Lenkeingriff - Cross Traffic Alert - Querverkehrs-Warnung mit Bremsengriff - Heckaufprallabschwächung - Präventivschutz bei drohende Heckkollision
Paket: Licht-Paket - Scheinwerferreinigungsanlage - Voll-LED -Scheinwerfer "Thors Hammer" Active High Beam mit erweitertem Fernlicht, dynamischem Kurvenlicht, intelligentem Fernlichtassistenten mit adaptiver Leuchtweitenregulierung und integriertem LED-Tagfahrlicht
Paket: Sitzkomfort-Paket - Elektrisch einstellbarer Beifahrersitz - Elektrisch einstellbarer Fahrersitz mit Memoryfunktion für Fahrersitz- und Außenspiegeleinstellung (in Funkfernbedienung gespeichert) - Lendenwirbelstütze (4 -Wege elektrisch einstellbar) für Fahrer- und Beifahrersitz - Memoryfunktion für Beifahrersitz - Beinauflage einstellbar für Fahrer- und Beifahrersitz
Paket: Winter-Paket - Sitzheizung vorn - Sitzheizung hinten - Lenkradheizung
Panorama Glas-Schiebedach mit Hebefunktion (elektrisch) mit integriertem, stufenlos einstellbarem Sonnenschutz
Parkbremse (elektrisch)
Parktickethalter
Polsterung: Teil-Leder/Mesh-Textil Sportsitze - inkl. Mittelarmlehne hinten - Sport-Lenkrad und Schalthebel aus schwedischem Kristallglas von Orrefors - Einlage: Metal Mesh - Dachhimmel: Anthrazit
Radio: Audiosystem Premium Sound by Harman/Kardon - 600 Watt Leistung - 14 Lautsprecher - Fresh Air - Subwoofer - Dirac Unison - Soundoptimierung

TÜV SÜD Auto Partner GmbH
Gutenbergstraße 13
70771 Leinfelden-Echterdingen

Besichtigungsort
Holman Compound Linz
Asbacher Str/ Sterner Huette
53545 Linz am Rhein

Empfänger
Backoffice
Santander Consumer Leasing GmbH
Santander-Platz 1
41061 Mönchengladbach



Bezeichnung

Radiozubehör: Smartphone Integration Apple CarPlay

Radiozubehör: Zwei USB-C Schnittstellen an der Rückseite der Tunnelkonsole

Regensensor

Reifendruckkontrollsystem mit reifenindividueller Druckverlustmeldung

Run-off Road Protection Präventiv-Schutzsystem bei unbeabsichtigten Verlassen der Straße oder drohenden Überschlägen inkl. Notruf über Volvo On Call und Türverriegelung

Räder: Leichtmetallfelgen 21"-5-Doppelspeichen-Design Black Edition Reifen 255/40 R21 mit Felgen 8,5 Jx 21"

Räder: Reifendichtmittel Inkl. 12-Volt Kompressor, Höchstgeschwindigkeit 80 km/h

Rückfahrkamera

Rücksitze im Verhältnis 40/60 oder komplett umlegbar mit Durchladefunktion

Safety Assistance -Aut. Notbremssystem mit Erkennung von Fahrzeugen, Fahrradfahrern und Fußgängern und Großtieren inkl. Kreuzungsbremssassistent und Notbremssassistent bei Gegenverkehr -Connected Safety -Driver Alert - Aufmerksamkeitswarner -Distanzwarner -Geschwindigkeitsbegrenzung (variabel) -Geschwindigkeitsregelanlage -Lane Keeping Aid (LKA) - Aktiver Spurhalteassistent -Oncoming Lane Mitigation -Ready to Drive notification -Road Edge Detection -Road Sign Information (RSI) - Verkehrszeichenerkennung

Schleudertrauma-Schutzsystem (WHIPS) inkl. Durchtauchschutz auf allen Sitzplätzen und energieabsorbierende Sitzpolsterungen vorn

Servolenkung, geschwindigkeitsabhängig

Sicherheitsbremssystem mit Scheibenbremsen rundum (innenbelüftet) automatischer Bremssystemvorspannung, Bremsassistent und automatischer Haltefunktion

Sitze: Fahrer- und Beifahrersitz höheneinstellbar (elektrisch) inkl. manueller Neigungseinstellung für den Fahrersitz

Sitze: Lendenwirbelstütze (2-Wege elektrisch einstellbar) für Fahrer- und Beifahrersitz

Sport Außenspiegel in hochglänzendem Schwarz

Sport Front- und Heckschürze

Sport-Frontgrill: Black Edition, in Hochglanzschwarz

Standheizung mit Timer (elektrisch)

Start-/Stop-Technologie

Steckdose 12 Volt-Anschluss im Gepäckraum

Telefon: Induktives Smartphone-Ladesystem (Qi-Standard) Lädt Smartphones auf einer Ladefläche kabellos auf (Kompatibilität vorausgesetzt)

Türschwellerbereich in Wagenfarbe

Verbandskasten und Warndreieck

Verglasung: Colorverglasung

Verzurrösen im Gepäckraum (klappbar)

Volvo On Call Alarmierung des Volvo On Call Service-Centers per Knopfdruck sowie zusätzliche Komfortdienste über die Volvo Cars App, wie Ver- und Entriegelung des Fahrzeugs, Anzeige der Fahrzeugposition und digitales Handbuch.

Vorbereitung für Anhänger-Stabilisierungskontrolle (TSA)

Warnton/-anzeige bei nicht angelegten Sicherheitsgurten (für alle Sitzplätze)

Wegfahrsperre Deaktivierung der Hochvoltbatterie im Falle einer Kollision

Zentralverriegelung mit zwei Funkfernbedienungen und integrierten Notschlüsseln - automatischer Verriegelung der Türen während der Fahrt (deaktivierbar) - Komfortöffnung / -schließung der Seitenfenster und ggf. Schiebedach per Funkfernbedienung - Panikfunktion in Funkfernbedienung integriert

Sonderausstattung

Bezeichnung

Anhängerkupplung (semielektrisch)



Bezeichnung
Fahrwerk: Adaptives Luftfahrwerk mit Four-C-Technologie Adaptives Luftfahrwerk mit Four-C-Technologie (Continuously Controlled Chassis Concept) inkl. Niveauregulierungsautomatik und Einstiegs-/Heckabsenkung (-2cm/+4cm)
Parkkamera mit 360° Surround View inkl. Einparkhilfe vorn, seitlich und hinten mit automatischem Bremsengriff (hinten)
Radio: Audiosystem Premium Sound by Bowers & Wilkins - 1.410 Watt Leistung - 15 Lautsprecher - 15 Kanäle - Doppellagiger (Aluminium) Nautilus - Hochtöner - Continuum - Membran Mitteltöner - Tieftöner mit Karbon/Zellulose-Membran - Fresh Air - Subwoofer mit Mica-Membran - Dirac Unison - Soundoptimierung - Room Modes (Studio, Individual Stage, Jazz Club, Gothenburg Concert Hall)
Verglasung: Akustikverglasung für die Seitenfenster UV- und einbruchhemmende Verbundglasscheiben
Verglasung: Seiten- und Heckfenster abgedunkelt (ab B -Säule)

Wertmindernde Faktoren

Nr.	Bauteilgruppe	Beschreibung
1	2.Radsatz	3 Leichtmetallfelgen - Kratzer
2	Motor	Motorabdeckung (Füllstoff) - beschädigt - erneuern
3	Sitz vorn	Sitzbezug links - Abrieb - Smart Repair
4	Sitz vorn	Sitzbezug rechts - Kratzer - Smart Repair
5	Seitenwand rechts	Seitenwand - Delle / Lackschaden - Smart Repair
6	Rad/Reifen	Reifen hinten links - beschädigt - erneuern
7	Rad/Reifen	Leichtmetallfelge hinten links - Kratzer - erneuern
8	Rad/Reifen	Leichtmetallfelge hinten rechts - Kratzer - erneuern
9	Rad/Reifen	Leichtmetallfelge vorn links - verkratzt / verschürft - erneuern
10	Rad/Reifen	Leichtmetallfelge vorn rechts - Kratzer - erneuern
11	Stoßfänger vorn	Lufteinlassgitter - verkratzt / verschürft - instandsetzen und lackieren
12	Tür hinten links	Tür - nicht fachgerecht instandgesetzt - instandsetzen und lackieren
13	Tür vorn links	Tür - nicht fachgerecht instandgesetzt - instandsetzen und lackieren
14	Stoßfänger vorn	Stoßfänger mit Parktronic - verkratzt / verschürft - instandsetzen und lackieren

Gebrauchsspuren

Nr.	Bauteilgruppe	Beschreibung
1	Heckklappe/-tür	Heckklappe - Kratzer
2	Karosserie	B-Säule links - Kratzer
3	Motorhaube	Motorhaube - Delle(n)
4	Seitenwand links	Einstieg - Kratzer
5	Stoßfänger hinten	Stoßfänger hinten - Kratzer
6	Tür vorn rechts	Tür - Kratzer
7	Verkleidungen/Abdeckungen	B-Säule links Verkleidung innen - Kratzer

Festgestellte Nachlackierungen

Nr.	Ort	Wertminderung
1	Seitenwand links, fachgerecht ausgeführt, Reparaturrechnung nicht vorhanden	
2	Tür hinten links, Tür vorne links, nicht fachgerecht ausgeführt, Reparaturrechnung nicht vorhanden	

Der Verschleißzustand sowie evtl. Schäden an der Bereifung sind wertmäßig berücksichtigt.

Bemerkungen

- Winterradsatz gehört nicht zum Ausstattungsumfang



Hinweise zum Gutachten

Angaben zum Auftrag und zum Begutachtungsumfang:

Es wurde der Auftrag erteilt, eine Fahrzeugbewertung über das beschriebene Fahrzeug zu erstellen.

Fahrzeug-Identifizierung:

- Die Fahrzeug-Identifizierungsnummer (FIN) wurde am Fahrzeug abgelesen und die Übereinstimmung im Verlauf der Besichtigung durch den Unterzeichner mit den vorgelegten Unterlagen festgestellt.

Besichtigungsbedingungen:

- Die Besichtigungsbedingungen waren zur Beurteilung des Fahrzeuges ausreichend.
- Zur Untersuchung des Fahrzeuges standen keine Hubmittel bzw. Grube zur Verfügung. Aus diesem Grund war die Besichtigung der Fahrzeugunterseite nur begrenzt möglich.

Probefahrt / Probelauf von Motor und Aggregaten:

- Es wurde eine kurze Bewegungs- und Rangierfahrt auf dem Betriebsgelände durchgeführt.
- Ein Probelauf des Motors wurde durchgeführt.

Vorschäden:

- Am Fahrzeug konnten augenscheinlich keine reparierten Vorschäden festgestellt werden.

Weitere Hinweise und Feststellungen:

- Die getroffene Feststellung beinhalten weder eine Fahrzeugabnahme im Sinne der StVZO, noch im Sinne des Gewährleistungsrechtes.
- Werden Schäden oder Mängel welche erst im Rahmen von Zerlege-/ Diagnosearbeiten oder durch erweiterte Kenntnisse festgestellt, sowie durch verschwiegene Mängel oder arglistige Täuschung hervorgerufen, wird um sofortige Benachrichtigung des Sachverständigen gebeten.
Eine Nachbesichtigung des Fahrzeuges zur Feststellung des Umfanges der Reparaturenerweiterung und damit verbundenen Kostenausweitung wird in diesem Fall durch den Sachverständigen umgehend durchgeführt. Die für die Schadenerweiterung ursächlichen Altteile sind bis zur Nachbesichtigung durch den Sachverständigen aufzubewahren.

TÜV SÜD Auto Partner GmbH
Gutenbergstraße 13
70771 Leinfelden-Echterdingen

Besichtigungsort
Holman Compound Linz
Asbacher Str/ Sterner Huette
53545 Linz am Rhein

Empfänger
Backoffice
Santander Consumer Leasing GmbH
Santander-Platz 1
41061 Mönchengladbach



Übersichtsfotos



Abbildung 1: Schräg vorne



Abbildung 2: Schräg vorne



Abbildung 3: Schräg hinten



Abbildung 4: Schräg hinten



Abbildung 5: Laderaum



Abbildung 6: Motorraum

TÜV SÜD Auto Partner GmbH
 Gutenbergstraße 13
 70771 Leinfelden-Echterdingen

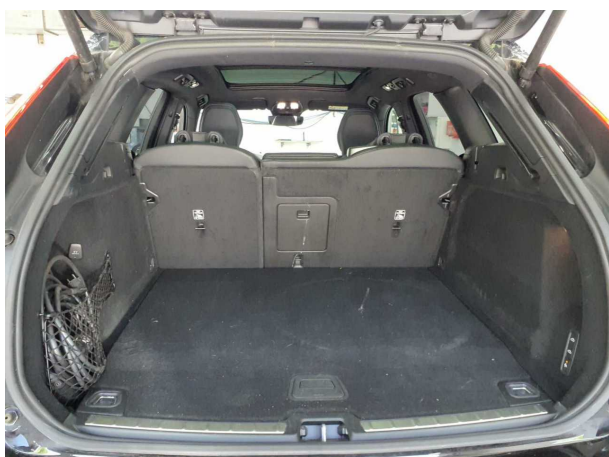
Besichtigungsort
 Holman Compound Linz
 Asbacher Str/ Sterner Huette
 53545 Linz am Rhein

Empfänger
 Backoffice
 Santander Consumer Leasing GmbH
 Santander-Platz 1
 41061 Mönchengladbach



Abbildung 7: FIN



Abbildung 8: Innenraum vorne

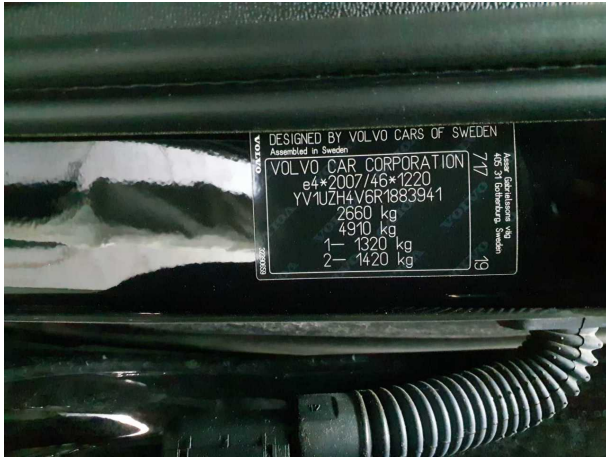

Abbildung 9: Kombiinstrument



Abbildung 10: Laufleistung



Abbildung 11: Instrumententafel



Abbildung 12: Zulassungsdokument(e)

TÜV SÜD Auto Partner GmbH
Gutenbergstraße 13
70771 Leinfelden-Echterdingen

Besichtigungsort
Holman Compound Linz
Asbacher Str/ Sterner Huette
53545 Linz am Rhein

Empfänger
Backoffice
Santander Consumer Leasing GmbH
Santander-Platz 1
41061 Mönchengladbach

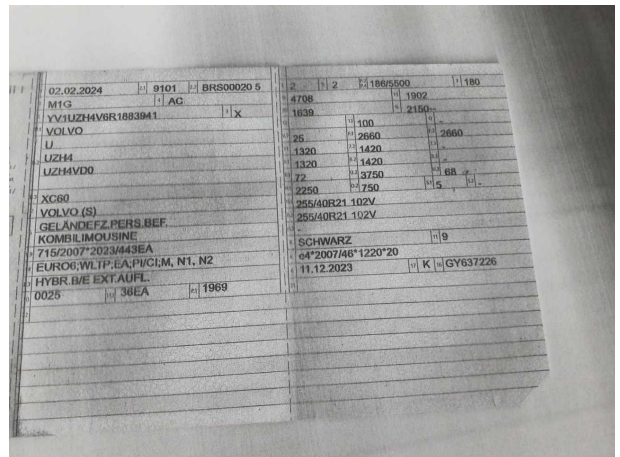

Abbildung 13: Innenraum hinten



Abbildung 14: Montierte Bereifung

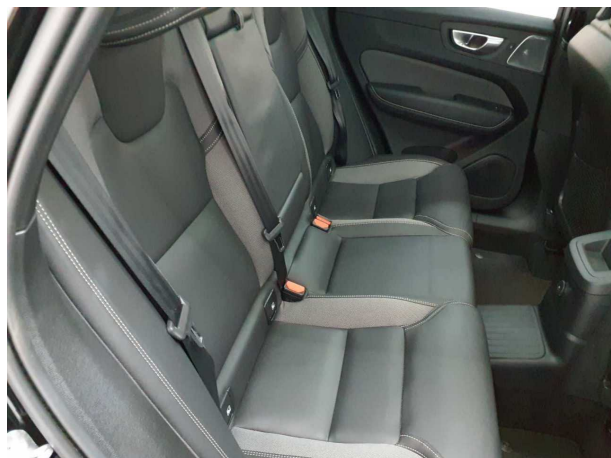

Abbildung 15: Ladebuchse/Tankstutzen



Abbildung 16: Ladebuchse/Tankstutzen



Abbildung 17: Sonstiges



Abbildung 18: Sonstiges

TÜV SÜD Auto Partner GmbH
Gutenbergstraße 13
70771 Leinfelden-Echterdingen

Besichtigungsort
Holman Compound Linz
Asbacher Str/ Sterner Huette
53545 Linz am Rhein

Empfänger
Backoffice
Santander Consumer Leasing GmbH
Santander-Platz 1
41061 Mönchengladbach



Abbildung 19: Sonstiges



Abbildung 20: Sonstiges

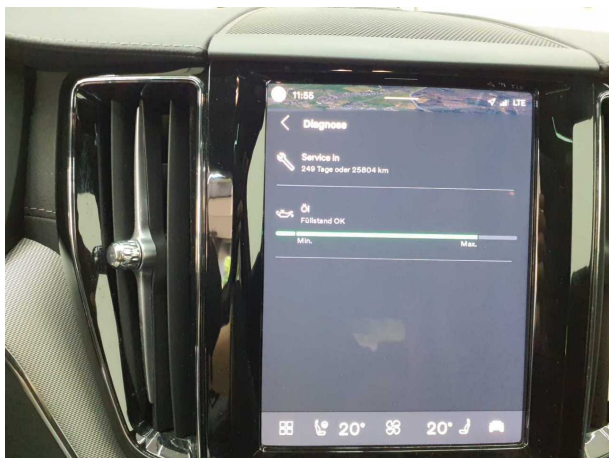

Abbildung 21: Sonstiges

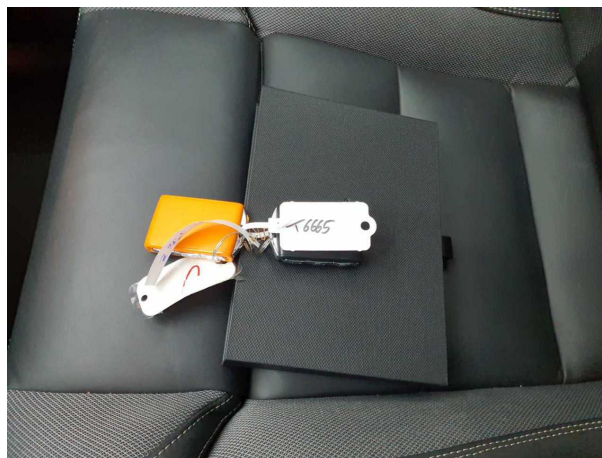

Abbildung 22: Sonstiges

TÜV SÜD Auto Partner GmbH
Gutenbergstraße 13
70771 Leinfelden-Echterdingen

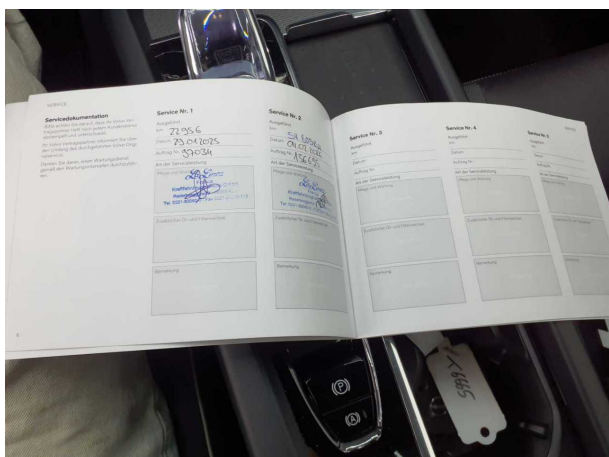
Besichtigungsort
Holman Compound Linz
Asbacher Str/ Sterner Huette
53545 Linz am Rhein

Empfänger
Backoffice
Santander Consumer Leasing GmbH
Santander-Platz 1
41061 Mönchengladbach



Beschädigungsfotos



Beschädigung #1: 2.Radsatz: 3 Leichtmetallfelgen - Kratzer



Beschädigung #1: 2.Radsatz: 3 Leichtmetallfelgen - Kratzer



Beschädigung #2: Motor: Motorabdeckung (Füllstoff) - beschädigt - erneuern



Beschädigung #2: Motor: Motorabdeckung (Füllstoff) - beschädigt - erneuern



Beschädigung #2: Motor: Motorabdeckung (Füllstoff) - beschädigt - erneuern



Beschädigung #3: Sitz vorn: Sitzbezug links - Abrieb - Smart Repair

TÜV SÜD Auto Partner GmbH
Gutenbergstraße 13
70771 Leinfelden-Echterdingen

Besichtigungsort
Holman Compound Linz
Asbacher Str/ Sterner Huette
53545 Linz am Rhein

Empfänger
Backoffice
Santander Consumer Leasing GmbH
Santander-Platz 1
41061 Mönchengladbach

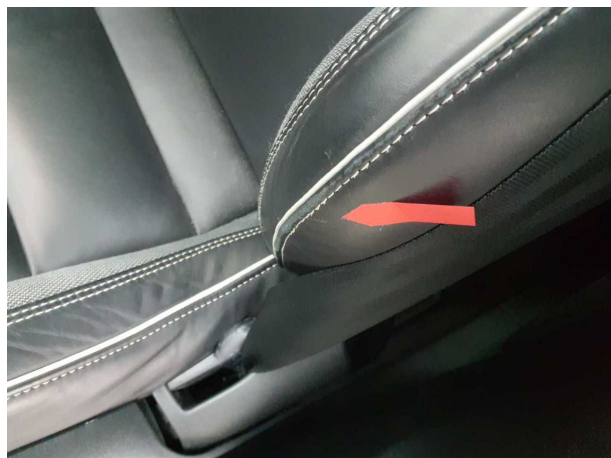

Beschädigung #3: Sitz vorn: Sitzbezug links - Abrieb - Smart Repair

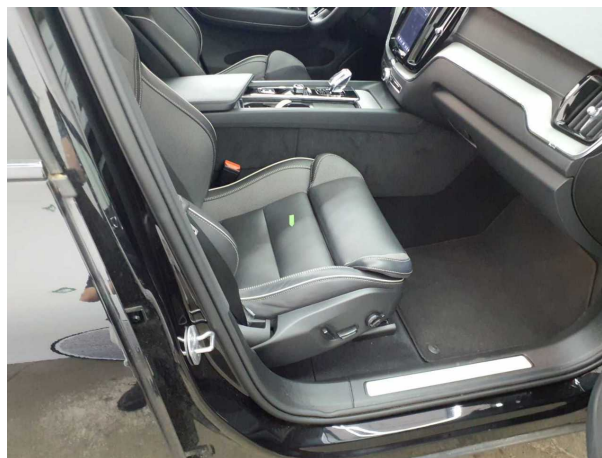

Beschädigung #4: Sitz vorn: Sitzbezug rechts - Kratzer - Smart Repair



Beschädigung #4: Sitz vorn: Sitzbezug rechts - Kratzer - Smart Repair

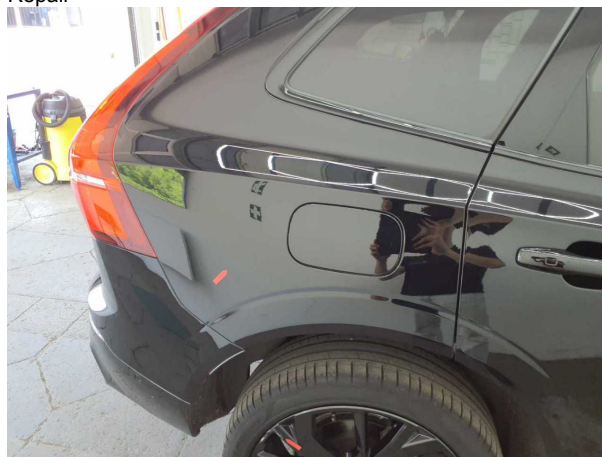

Beschädigung #5: Seitenwand rechts: Seitenwand - Delle / Lackschaden - Smart Repair

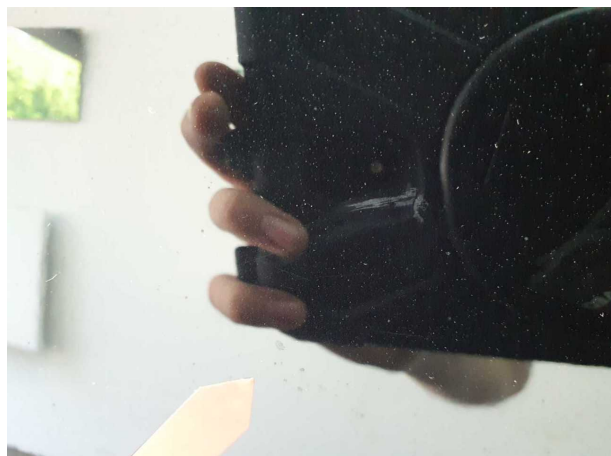

Beschädigung #5: Seitenwand rechts: Seitenwand - Delle / Lackschaden - Smart Repair

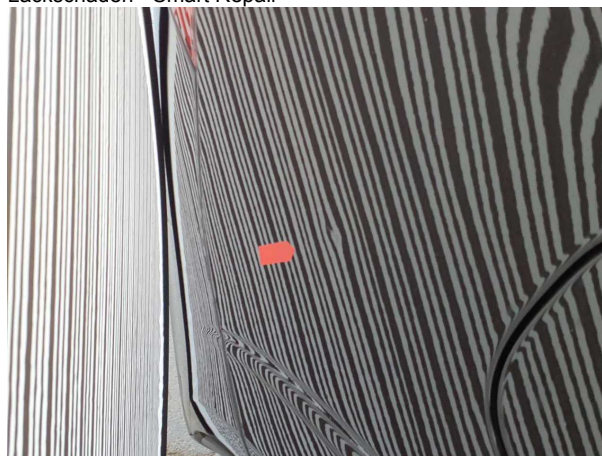

Beschädigung #5: Seitenwand rechts: Seitenwand - Delle / Lackschaden - Smart Repair

TÜV SÜD Auto Partner GmbH
Gutenbergstraße 13
70771 Leinfelden-Echterdingen

Besichtigungsort
Holman Compound Linz
Asbacher Str/ Sterner Huette
53545 Linz am Rhein

Empfänger
Backoffice
Santander Consumer Leasing GmbH
Santander-Platz 1
41061 Mönchengladbach



Beschädigung #6: Rad/Reifen: Reifen hinten links - beschädigt - erneuern



Beschädigung #6: Rad/Reifen: Reifen hinten links - beschädigt - erneuern



Beschädigung #7: Rad/Reifen: Leichtmetallfelge hinten links - Kratzer - erneuern



Beschädigung #7: Rad/Reifen: Leichtmetallfelge hinten links - Kratzer - erneuern



Beschädigung #7: Rad/Reifen: Leichtmetallfelge hinten links - Kratzer - erneuern

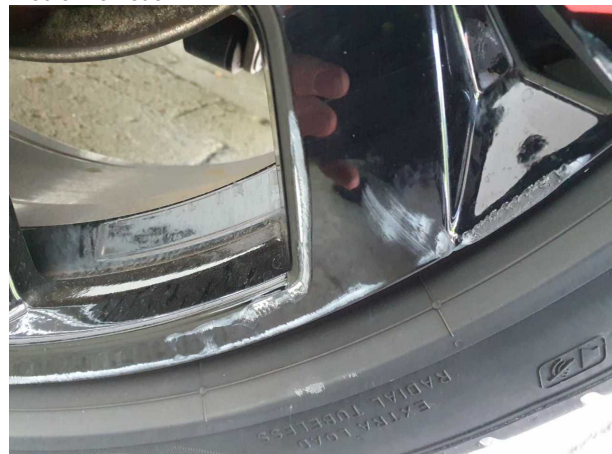

Beschädigung #7: Rad/Reifen: Leichtmetallfelge hinten links - Kratzer - erneuern

TÜV SÜD Auto Partner GmbH
Gutenbergstraße 13
70771 Leinfelden-Echterdingen

Besichtigungsort
Holman Compound Linz
Asbacher Str/ Sterner Huette
53545 Linz am Rhein

Empfänger
Backoffice
Santander Consumer Leasing GmbH
Santander-Platz 1
41061 Mönchengladbach



Beschädigung #7: Rad/Reifen: Leichtmetallfelge hinten links - Kratzer - erneuern



Beschädigung #8: Rad/Reifen: Leichtmetallfelge hinten rechts - Kratzer - erneuern

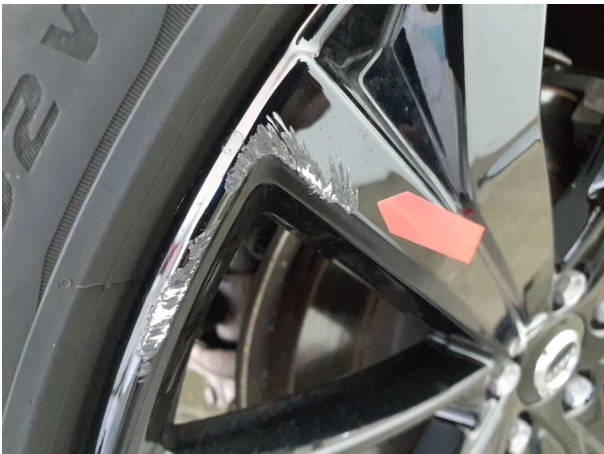

Beschädigung #8: Rad/Reifen: Leichtmetallfelge hinten rechts - Kratzer - erneuern



Beschädigung #9: Rad/Reifen: Leichtmetallfelge vorn links - verkratzt / verschürft - erneuern



Beschädigung #9: Rad/Reifen: Leichtmetallfelge vorn links - verkratzt / verschürft - erneuern



Beschädigung #9: Rad/Reifen: Leichtmetallfelge vorn links - verkratzt / verschürft - erneuern

TÜV SÜD Auto Partner GmbH
Gutenbergstraße 13
70771 Leinfelden-Echterdingen

Besichtigungsort
Holman Compound Linz
Asbacher Str/ Sterner Huette
53545 Linz am Rhein

Empfänger
Backoffice
Santander Consumer Leasing GmbH
Santander-Platz 1
41061 Mönchengladbach



Beschädigung #9: Rad/Reifen: Leichtmetallfelge vorn links - verkratzt / verschürft - erneuern



Beschädigung #9: Rad/Reifen: Leichtmetallfelge vorn links - verkratzt / verschürft - erneuern



Beschädigung #10: Rad/Reifen: Leichtmetallfelge vorn rechts - Kratzer - erneuern



Beschädigung #10: Rad/Reifen: Leichtmetallfelge vorn rechts - Kratzer - erneuern



Beschädigung #10: Rad/Reifen: Leichtmetallfelge vorn rechts - Kratzer - erneuern



Beschädigung #10: Rad/Reifen: Leichtmetallfelge vorn rechts - Kratzer - erneuern

TÜV SÜD Auto Partner GmbH
Gutenbergstraße 13
70771 Leinfelden-Echterdingen

Besichtigungsort
Holman Compound Linz
Asbacher Str/ Sterner Huette
53545 Linz am Rhein

Empfänger
Backoffice
Santander Consumer Leasing GmbH
Santander-Platz 1
41061 Mönchengladbach



Beschädigung #10: Rad/Reifen: Leichtmetallfelge vorn rechts - Krat...
- erneuern



Beschädigung #11: Stossfänger vorn: Lufteinlassgitter - verkratzt /
verschürft - instandsetzen und lackieren



Beschädigung #11: Stossfänger vorn: Lufteinlassgitter - verkratzt /
verschürft - instandsetzen und lackieren



Beschädigung #11: Stossfänger vorn: Lufteinlassgitter - verkratzt /
verschürft - instandsetzen und lackieren



Beschädigung #12: Tür hinten links: Tür - nicht fachgerecht
instandgesetzt - instandsetzen und lackieren

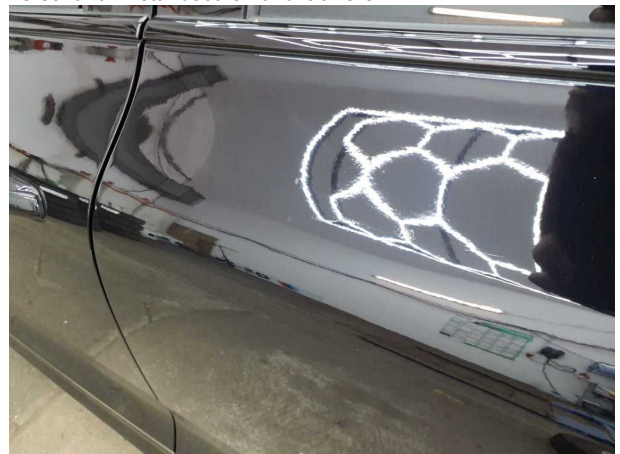

Beschädigung #12: Tür hinten links: Tür - nicht fachgerecht
instandgesetzt - instandsetzen und lackieren

TÜV SÜD Auto Partner GmbH
Gutenbergstraße 13
70771 Leinfelden-Echterdingen

Besichtigungsort
Holman Compound Linz
Asbacher Str/ Sterner Huette
53545 Linz am Rhein

Empfänger
Backoffice
Santander Consumer Leasing GmbH
Santander-Platz 1
41061 Mönchengladbach



Beschädigung #12: Tür hinten links: Tür - nicht fachgerecht instandgesetzt - instandsetzen und lackieren

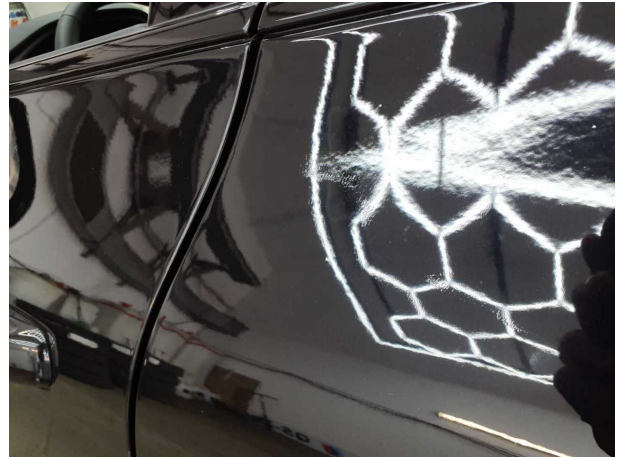

Beschädigung #12: Tür hinten links: Tür - nicht fachgerecht instandgesetzt - instandsetzen und lackieren



Beschädigung #13: Tür vorn links: Tür - nicht fachgerecht instandgesetzt - instandsetzen und lackieren



Beschädigung #13: Tür vorn links: Tür - nicht fachgerecht instandgesetzt - instandsetzen und lackieren

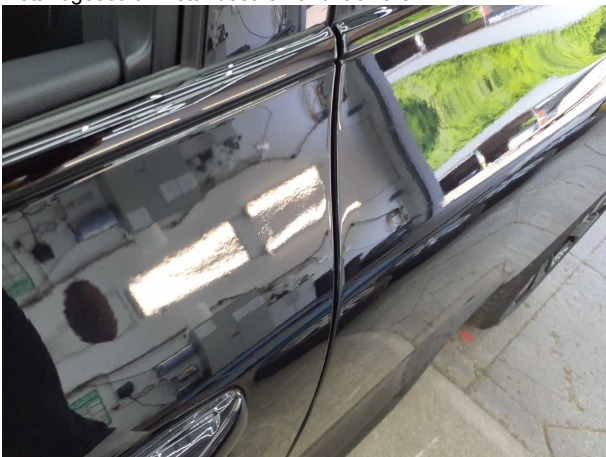

Beschädigung #13: Tür vorn links: Tür - nicht fachgerecht instandgesetzt - instandsetzen und lackieren



Beschädigung #13: Tür vorn links: Tür - nicht fachgerecht instandgesetzt - instandsetzen und lackieren

TÜV SÜD Auto Partner GmbH
Gutenbergstraße 13
70771 Leinfelden-Echterdingen

Besichtigungsort
Holman Compound Linz
Asbacher Str/ Sterner Huette
53545 Linz am Rhein

Empfänger
Backoffice
Santander Consumer Leasing GmbH
Santander-Platz 1
41061 Mönchengladbach

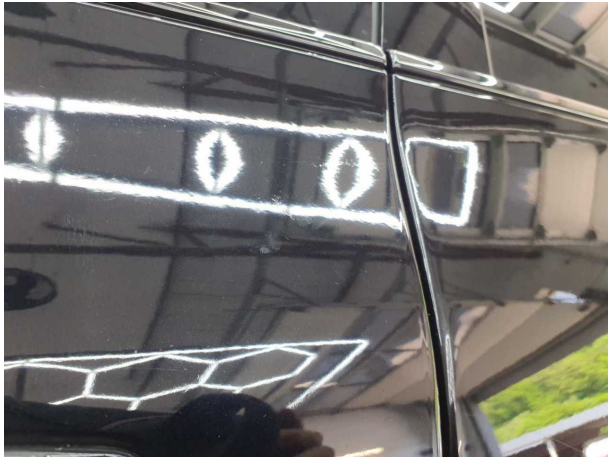

Beschädigung #13: Tür vorn links: Tür - nicht fachgerecht instandgesetzt - instandsetzen und lackieren



Beschädigung #14: Stossfänger vorn: Stossfänger mit Parktronic... verkratzt / verschürft - instandsetzen und lackieren



Beschädigung #14: Stossfänger vorn: Stossfänger mit Parktronic - verkratzt / verschürft - instandsetzen und lackieren



Beschädigung #14: Stossfänger vorn: Stossfänger mit Parktronic... verkratzt / verschürft - instandsetzen und lackieren



Beschädigung #14: Stossfänger vorn: Stossfänger mit Parktronic - verkratzt / verschürft - instandsetzen und lackieren

TÜV SÜD Auto Partner GmbH
Gutenbergstraße 13
70771 Leinfelden-Echterdingen

Besichtigungsort
Holman Compound Linz
Asbacher Str/ Sterner Huette
53545 Linz am Rhein

Empfänger
Backoffice
Santander Consumer Leasing GmbH
Santander-Platz 1
41061 Mönchengladbach



Nacklackierungsfotos



Nacklackierung 1: Seitenwand links



Nacklackierung 2: Tür hinten links, Tür vorne links



Nacklackierung 2: Tür hinten links, Tür vorne links