

KMHKR81CPNU076095

Vehicle details

Operator		Inspection condition	sufficient
License number		Mileage (Read)	81,352 km
Manufacturer	Hyundai	Next maintenance in	11,848 km
Type / Model	IONIQ5	Main inspection (Report on hand)	08/2027
Vehicle Identification number	KMHKR81CPNU076095	Power / Engine displacement	76 kW
First registration	28 Apr 2022	Upholstery/Colour	/
Last maintenance	07/2025, 63,175 km	Paintwork	
Fuel type	Electric	Gearbox	Automatic

Zustandsbericht

Value reducing factors

No.	Component group	Description
1	Interior	Boot cover / roller cover (Fehlt) - No deduction
2	Wheel / tyres	Alloy rim - rear left side - Scratched - No deduction
3	Wheel / tyres	Alloy rim - front left side - Scratched - No deduction
4	Wheel / tyres	Alloy rim - front right side - Scratched - No deduction
5	Wheel / tyres	Alloy rim - rear right side - Scratched - No deduction
6	Door - rear left side	Door - dent(s) - Smooth repair work
7	Door - front right side	Door - Scratched - Smart repair
8	Sill - left side	Sill - Dent / paintcoat damage - Smart repair
9	Rear bumper	Spoiler - Scratched - Repair and paint
10	Front bumper	Front bumper - Scratched - Repair and paint
11	Door - rear right side	Door - Scratched - Repair and paint

Wear and tear

No.	Component group	Description
1	Mudguard - right side	Wheel well extension - Stone chips - No deduction
2	Wing mirror - right side	Cap - Abrasion - No deduction
3	Mudguard - right side	Wheel well extension - Scratch(es) - No deduction
4	Body	Body (Steinschläge) - Scratch(es) - No deduction
5	Vehicle glazing	Windscreen (Steinschläge) - No deduction

Missing parts

Missing part

TÜV SÜD Auto Service GmbH
Römeräcker 1
76351 Linkenheim - Hochstetten

Inspection location
SAP Walldorf
69190 Walldorf

Inspection date: 27 May 2026
Protocol number: 45622673
Delivery date: 27 May 2026



Detected repainting

No.	Location
None detectable	

Main tyres

Axle	Tyre size	Manufacturer	Type of tyre	Tread depth	Roadworthy	Permissibility
1	235/55 R19 105V	Pirelli	Winter tyres	6mm - 6mm	o.k.	
2	235/55 R19 105V	Pirelli	Winter tyres	6mm - 6mm	o.k.	

Additional tyres

Axle	Tyre size	Manufacturer	Type of tyre	Tread depth	Roadworthy	Permissibility
1	235/55 R19 105W	Michelin	Summer tyres	5mm - 5mm	o.k.	
2	235/55 R19 105W	Michelin	Summer tyres	5mm - 5mm	o.k.	

The wear and tear condition and possible damages to the tyres are considered in the value.

Comments

Keine Gewähr auf Vollständigkeit und
Richtigkeit der angezeigten Ausstattung.
Techn. Änderungen vorbehalten
Das Fahrzeug weist dem Alter, der Laufleistung und dem
Einsatzzweck entsprechende Gebrauchsspuren auf.
elektr. Komponenten geprüft, i. O.

Lackwerte geprüft, i. O.

Fahrzeug war zum Zeitpunkt der Besichtigung verschmutzt, weitere Beschädigungen können nicht ausgeschlossen werden.

TÜV SÜD Auto Service GmbH
Römeräcker 1
76351 Linkenheim - Hochstetten

Inspection location
SAP Walldorf
69190 Walldorf

Inspection date: 27 May 2026
Protocol number: 45622673
Delivery date: 27 May 2026



Vehicle details

Manufacturer	Hyundai	Inspection condition	sufficient
Type / Model	IONIQ5	Mileage (Read)	81,352 km
Vehicle Identification number	KMHKR81CPNU076095	First registration	28 Apr 2022

Details of the order:

In accordance with the contract, the evaluation of vehicle's condition was performed without the vehicle being disassembled.

Vehicle identification:

The vehicle identification number (VIN) was read from the vehicle and its conformity with the submitted documents was confirmed by the undersigned during the inspection.

Inspection conditions:

The inspection conditions were sufficient for the assessment of the vehicle.

General condition:

The vehicle shows traces of wear and tear corresponding to its age and purpose



Overview pictures



Figure 1: Diagonal front



Figure 2: Diagonal front



Figure 3: Diagonal rear



Figure 4: Diagonal rear



Figure 5: Interior



Figure 6: Interior

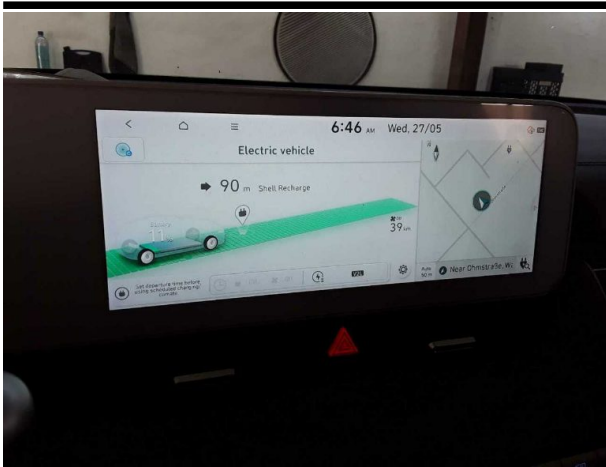

Figure 7: Interior



Figure 8: Interior



Figure 9: Interior

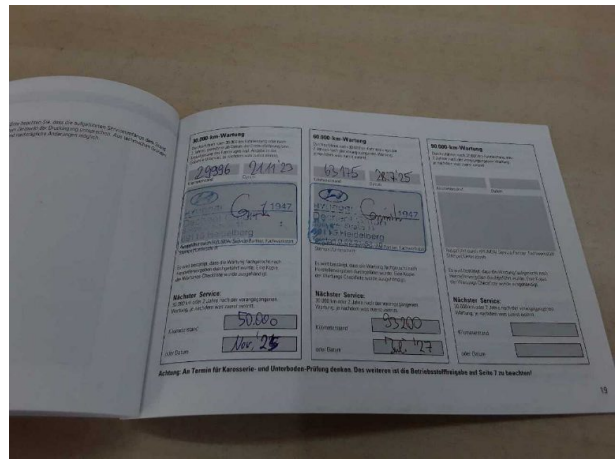

Figure 10: Misc.



Figure 11: Misc.



Figure 12: Misc.



Figure 13: Misc.



Figure 14: Misc.



Figure 15: Misc.



Figure 16: Misc.



Figure 17: Misc.



Figure 18: Misc.

TÜV SÜD Auto Service GmbH
Römeräcker 1
76351 Linkenheim - Hochstetten

Inspection location
SAP Walldorf
69190 Walldorf

Inspection date: 27 May 2026
Protocol number: 45622673
Delivery date: 27 May 2026



Figure 19: Misc.

Pictures of damage



Damage #1: Interior: Boot cover / roller cover (Fehlt) - No deduction



Damage #2: Wheel / tyres: Alloy rim - rear left side - Scratched - No deduction



Damage #2: Wheel / tyres: Alloy rim - rear left side - Scratched - ... deduction



Damage #3: Wheel / tyres: Alloy rim - front left side - Scratched - No deduction



Damage #3: Wheel / tyres: Alloy rim - front left side - Scratched - No deduction



Damage #4: Wheel / tyres: Alloy rim - front right side - Scratched - No deduction



Damage #4: Wheel / tyres: Alloy rim - front right side - Scratched - No deduction



Damage #5: Wheel / tyres: Alloy rim - rear right side - Scratched - No deduction



Damage #5: Wheel / tyres: Alloy rim - rear right side - Scratched - No deduction



Damage #6: Door - rear left side: Door - dent(s) - Smooth repair work

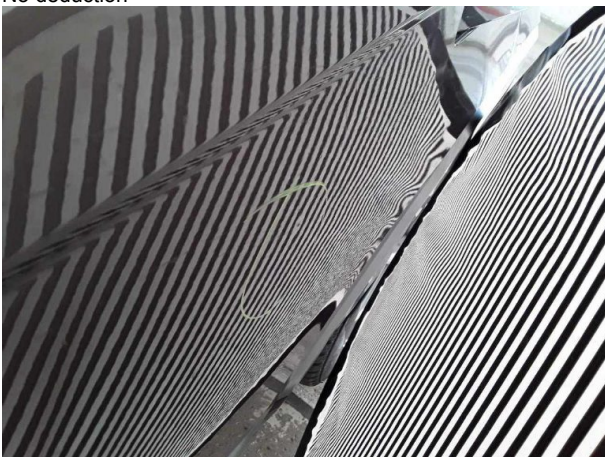

Damage #6: Door - rear left side: Door - dent(s) - Smooth repair work



Damage #7: Door - front right side: Door - Scratched - Smart repair



Damage #7: Door - front right side: Door - Scratched - Smart repair



Damage #8: Sill - left side: Sill - Dent / paintcoat damage - Smart repair



Damage #8: Sill - left side: Sill - Dent / paintcoat damage - Smart repair



Damage #9: Rear bumper: Spoiler - Scratched - Repair and paint



Damage #9: Rear bumper: Spoiler - Scratched - Repair and paint



Damage #9: Rear bumper: Spoiler - Scratched - Repair and paint



Damage #10: Front bumper: Front bumper - Scratched - Repair and paint



Damage #10: Front bumper: Front bumper - Scratched - Repair and paint



Damage #10: Front bumper: Front bumper - Scratched - Repair and paint



Damage #11: Door - rear right side: Door - Scratched - Repair and paint



Damage #11: Door - rear right side: Door - Scratched - Repair and paint



Damage #11: Door - rear right side: Door - Scratched - Repair and paint

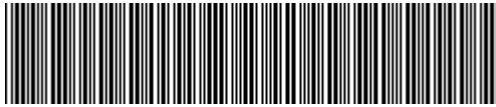

KMHKR81CPNU076095

Angaben zum Fahrzeug

Halter		Besichtigungszustand	ausreichend
Kennzeichen		Laufleistung (abgelesen)	81.352 km
Hersteller	Hyundai	Restlauf bis Service	11.848 km
Typ/Modell	IONIQ5	HU (Bericht lag vor)	08/2027
Fahrgestellnummer	KMHKR81CPNU076095	Leistung / Hubraum	76 kW
Erstzulassung	28.04.2022	Polster/Farbe	/
Letzte Wartung	07/2025, 63.175 km	Lackierung	
Kraftstoffart	Elektro	Getriebe	Automatik

Zustandsbericht

Wertmindernde Faktoren

Nr.	Bauteilgruppe	Beschreibung
1	Interieur	Laderaumabdeckung / Rollo (Fehlt) - kein Abzug
2	Rad/Reifen	Leichtmetallfelge hinten links - verkratzt / verschürft - kein Abzug
3	Rad/Reifen	Leichtmetallfelge vorn links - verkratzt / verschürft - kein Abzug
4	Rad/Reifen	Leichtmetallfelge vorn rechts - verkratzt / verschürft - kein Abzug
5	Rad/Reifen	Leichtmetallfelge hinten rechts - verkratzt / verschürft - kein Abzug
6	Tür hinten links	Tür - Delle(n) - sanft instandsetzen
7	Tür vorn rechts	Tür - verkratzt / verschürft - Smart Repair
8	Schweller links	Einstieg - Delle / Lackschaden - Smart Repair
9	Stoßfänger hinten	Spoiler - verkratzt / verschürft - instandsetzen und lackieren
10	Stoßfänger vorn	Stoßfänger vorn - verkratzt / verschürft - instandsetzen und lackieren
11	Tür hinten rechts	Tür - verkratzt / verschürft - instandsetzen und lackieren

Gebrauchsspuren

Nr.	Bauteilgruppe	Beschreibung
1	Kotflügel rechts	Radhausverbreiterung - Steinschlag - kein Abzug
2	Außenspiegel rechts	Abdeckkappe - Abrieb - kein Abzug
3	Kotflügel rechts	Radhausverbreiterung - Kratzer - kein Abzug
4	Karosserie	Karosserie (Steinschläge) - Kratzer - kein Abzug
5	Verglasung	Frontscheibe (Steinschläge) - kein Abzug

Fehlteile

Fehlteil

TÜV SÜD Auto Service GmbH **Besichtigungsort**
Römeräcker 1 SAP Walldorf
76351 Linkenheim - Hochstetten 69190 Walldorf

Besichtigungsdatum: 27.05.2026
Protokollnummer: 45622673
Anlieferungsdatum: 27.05.2026



Festgestellte Nachlackierungen

Nr.	Ort
Keine feststellbar	

Hauptbereifung

Achse	Reifengröße	Hersteller	Reifentyp	Profiltiefe	Verktgl.	Zul.
1	235/55 R19 105V	Pirelli	Winterreifen	6mm - 6mm	i.O.	
2	235/55 R19 105V	Pirelli	Winterreifen	6mm - 6mm	i.O.	

Zusatzbereifung

Achse	Reifengröße	Hersteller	Reifentyp	Profiltiefe	Verktgl.	Zul.
1	235/55 R19 105W	Michelin	Sommerreifen	5mm - 5mm	i.O.	
2	235/55 R19 105W	Michelin	Sommerreifen	5mm - 5mm	i.O.	

Der Verschleißzustand sowie evtl. Schäden an der Bereifung sind wertmäßig berücksichtigt.

Bemerkungen

Keine Gewähr auf Vollständigkeit und
Richtigkeit der angezeigten Ausstattung.
Techn. Änderungen vorbehalten
Das Fahrzeug weist dem Alter, der Laufleistung und dem
Einsatzzweck entsprechende Gebrauchsspuren auf.
elektr. Komponenten geprüft, i. O.

Lackwerte geprüft, i. O.

Fahrzeug war zum Zeitpunkt der Besichtigung verschmutzt, weitere Beschädigungen können nicht ausgeschlossen werden.

TÜV SÜD Auto Service GmbH **Besichtigungsort**
Römeräcker 1 SAP Walldorf
76351 Linkenheim - Hochstetten 69190 Walldorf

Besichtigungsdatum: 27.05.2026
Protokollnummer: 45622673
Anlieferungsdatum: 27.05.2026



Angaben zum Fahrzeug

Hersteller	Hyundai	Besichtigungszustand	ausreichend
Typ/Modell	IONIQ5	Laufleistung (abgelesen)	81.352 km
Fahrgestellnummer	KMHKR81CPNU076095	Erstzulassung	28.04.2022

Angaben zum Auftrag:

Auftragsgemäß erfolgte die Fahrzeugzustandsbewertung in demontagefreien Zustand.

Fahrzeug-Identifizierung:

Die Fahrzeug-Identifizierungsnummer (FIN) wurde am Fahrzeug abgelesen und die Übereinstimmung im Verlauf der Besichtigung durch den Unterzeichner mit den vorgelegten Unterlagen festgestellt.

Besichtigungsbedingungen:

Die Besichtigungsbedingungen waren zur Beurteilung des Fahrzeuges ausreichend.

Allgemeinzustand:

Das Fahrzeug weist dem Alter und Einsatzzweck entsprechende Gebrauchsspuren auf.



Übersichtsfotos



Abbildung 1: Schräg vorne



Abbildung 2: Schräg vorne



Abbildung 3: Schräg hinten



Abbildung 4: Schräg hinten



Abbildung 5: Innenraum



Abbildung 6: Innenraum



Abbildung 7: Innenraum



Abbildung 8: Innenraum

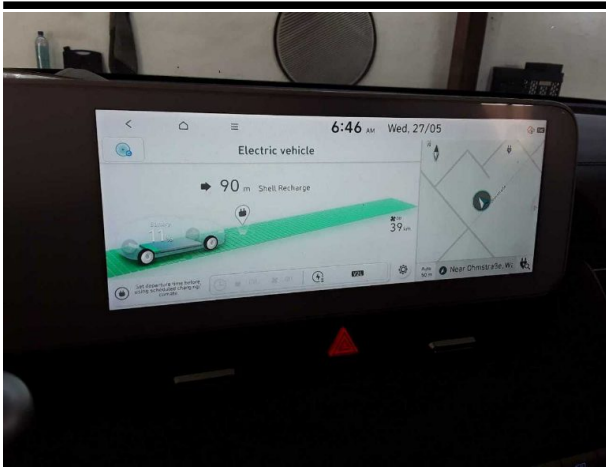

Abbildung 9: Innenraum



Abbildung 10: Sonstiges



Abbildung 11: Sonstiges

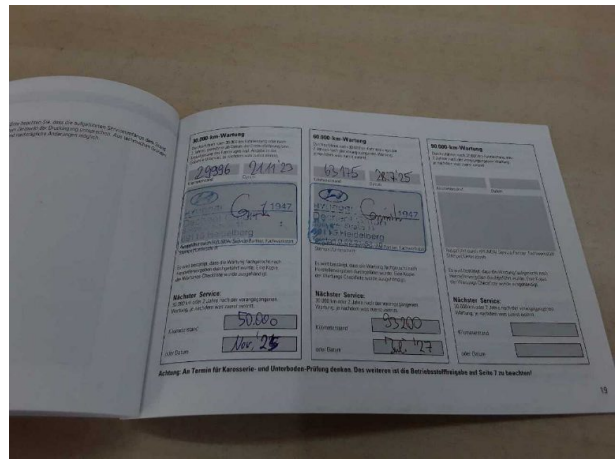

Abbildung 12: Sonstiges



Abbildung 13: Sonstiges



Abbildung 14: Sonstiges



Abbildung 15: Sonstiges



Abbildung 16: Sonstiges



Abbildung 17: Sonstiges



Abbildung 18: Sonstiges

TÜV SÜD Auto Service GmbH
Römeräcker 1
76351 Linkenheim - Hochstetten

Besichtigungsort
SAP Walldorf
69190 Walldorf

Besichtigungsdatum: 27.05.2026
Protokollnummer: 45622673
Anlieferungsdatum: 27.05.2026



Abbildung 19: Sonstiges

Beschädigungsfotos



Beschädigung #1: Interieur: Laderaumabdeckung / Rollo (Fehlt) - kein Abzug



Beschädigung #2: Rad/Reifen: Leichtmetallfelge hinten links - verkratzt / verschürft - kein Abzug



Beschädigung #2: Rad/Reifen: Leichtmetallfelge hinten links - verkratzt / verschürft - kein Abzug



Beschädigung #3: Rad/Reifen: Leichtmetallfelge vorn links - verkratzt / verschürft - kein Abzug



Beschädigung #3: Rad/Reifen: Leichtmetallfelge vorn links - verkratzt / verschürft - kein Abzug



Beschädigung #4: Rad/Reifen: Leichtmetallfelge vorn rechts - verkratzt / verschürft - kein Abzug



Beschädigung #4: Rad/Reifen: Leichtmetallfelge vorn rechts - verkratzt / verschürft - kein Abzug



Beschädigung #5: Rad/Reifen: Leichtmetallfelge hinten rechts - verkratzt / verschürft - kein Abzug



Beschädigung #5: Rad/Reifen: Leichtmetallfelge hinten rechts - verkratzt / verschürft - kein Abzug



Beschädigung #6: Tür hinten links: Tür - Delle(n) - sanft instandsetzen

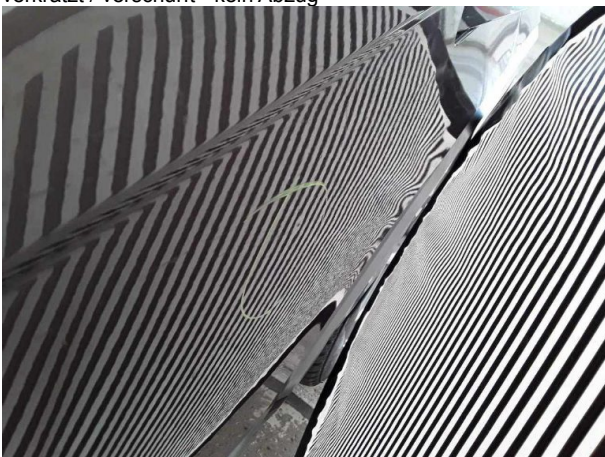

Beschädigung #6: Tür hinten links: Tür - Delle(n) - sanft instandsetzen



Beschädigung #7: Tür vorn rechts: Tür - verkratzt / verschürft... Smart Repair



Beschädigung #7: Tür vorn rechts: Tür - verkratzt / verschürft - Smart Repair



Beschädigung #8: Schweller links: Einstieg - Delle / Lackschaden - Smart Repair



Beschädigung #8: Schweller links: Einstieg - Delle / Lackschade...
Smart Repair



Beschädigung #9: Stossfänger hinten: Spoiler - verkratzt / verschürft - instandsetzen und lackieren



Beschädigung #9: Stossfänger hinten: Spoiler - verkratzt / verschürft - instandsetzen und lackieren



Beschädigung #9: Stossfänger hinten: Spoiler - verkratzt / verschürft - instandsetzen und lackieren



Beschädigung #10: Stossfänger vorn: Stossfänger vorn - verkratzt / verschürft - instandsetzen und lackieren



Beschädigung #10: Stossfänger vorn: Stossfänger vorn - verkratzt / verschürft - instandsetzen und lackieren



Beschädigung #10: Stossfänger vorn: Stossfänger vorn - verkratzt / verschürft - instandsetzen und lackieren



Beschädigung #11: Tür hinten rechts: Tür - verkratzt / verschürft - instandsetzen und lackieren



Beschädigung #11: Tür hinten rechts: Tür - verkratzt / verschürft - instandsetzen und lackieren



Beschädigung #11: Tür hinten rechts: Tür - verkratzt / verschürft - instandsetzen und lackieren



Checkliste

Vorhanden	Name
<input type="checkbox"/>	ABE
<input type="checkbox"/>	Abschleppöse
<input type="checkbox"/>	Anhängekupplung abnehmbar
<input type="checkbox"/>	Antenne
<input type="checkbox"/>	Bordbuchmappe
<input type="checkbox"/>	Bordwerkzeug
<input type="checkbox"/>	Consumer Kabelkit
<input type="checkbox"/>	Fernbedienung Standheizung
<input type="checkbox"/>	Ladekabel
<input type="checkbox"/>	Laderaumabdeckung / Rollo
<input type="checkbox"/>	Leichtmetallfelgensatz komplett
<input type="checkbox"/>	Navigations Datenträger
<input type="checkbox"/>	Schlüssel Anhängerkupplung
<input type="checkbox"/>	Serviceheft
<input type="checkbox"/>	Tirefit Füllmittel
<input type="checkbox"/>	Tirefit komplett
<input type="checkbox"/>	Tirefit Kompressor
<input type="checkbox"/>	Windschott

03.07.2026

Fahrzeugbeschreibung

Fahrzeug: HYUNDAI IONIQ 5 72,6 kWh 225 kW Allradantrieb Sports Utility Vehicle 5-türig 0 ccm
306 PS / 225 KW Elektrisch Automatik

Amtliches Kennzeichen:	HD -AF 0521E	Fahrgestell-Nummer:	KMHKR81CPNU076095
Vertrags-Nummer:	32308081	Erstzulassung:	28.04.2022
Internes KZ:	15045915	Kilometer-Stand:	0

Unfall/Schaden: Dem Verkäufer wurden keine unfallbedingten Beschädigungen am Fahrzeug angezeigt.

Ausstattung:

HYUNDAI IONIQ 5 72,6 kWh 225 kW Allradantrieb Sports Utility Vehicle 5-türig 0 ccm 306 PS / 225 KW Elektrisch Automatik

Lackierung: _____ Polsterung: _____ Telefontyp: _____

Listenpreis ohne Sonderausstattung in EUR (vor Mwst.) **0,00**

Sonderausstattung in EUR (vor Mwst.):

Listenpreis gesamt in EUR (vor Mwst.) **0,00**

Technische Daten

(Angaben basieren auf Herstellerangaben*)

Fahrzeug:	HYUNDAI IONIQ 5 72,6 kWh 225 kW Allradantrieb Sports Utility Vehicle5-türig 0 ccm 306 PS / 225 KW Elektrisch Automatik		
Modelljahr:	2021		
kW / PS:	225 / 306	Hubraum:	0
Getriebe:	Automatik	Anzahl Gänge:	1
Emissionsgruppe:		CO2 (g/km):	0
durchschn. Verbr./100 Km:	0,0000	Tankinhalt:	0
Max. Km/h:	185	Beschl. 0-100 Km/h in Sec.:	5,200
Leergewicht (kg):	2095	zul. Gewicht (kg):	2540

* Angaben ohne Gewähr

29672/29602

Unfall-/Schadenspiegel

Vertrags-Nummer: 32308081
Amtliches Kennzeichen: HD -AF 0521E
Übersicht erstellt am: 03.07.2026

Für das Fahrzeug gem. o.g. Leasingvertrag, Fahrzeugtyp

**HYUNDAI IONIQ 5 72,6 kWh 225 kW Allradantrieb Sports Utility Vehicle5-türig 0 ccm 306 PS / 225 KW Elektrisch
Automatik**

wurden uns während der Vertragslaufzeit nachfolgende Beschädigungen angezeigt:

<i>Datum</i>	<i>SNR</i>	<i>Verursacher</i>	<i>Beschädigung</i>	<i>Reparatur erfolgt *</i>	<i>Gutachten vorhanden *</i>
--------------	------------	--------------------	---------------------	--------------------------------	----------------------------------

* Sofern für eine Schadennummer mehrere Beschädigungen angegeben sind, gilt der Eintrag in dieser Spalte für die gesamte Schadennummer.

Unfall-/Schadenspiegel zur Kenntnis genommen:

_____ Datum und Unterschrift Käufer

29670/29603

Wartungsreport

Vertrags-Nummer: 32308081
Amtliches Kennzeichen: HD -AF 0521E
Übersicht erstellt am: 03.07.2026

Für das Fahrzeug gem. o.g. Leasingvertrag, Fahrzeugtyp

**HYUNDAI IONIQ 5 72,6 kWh 225 kW Allradantrieb Sports Utility Vehicle5-türig 0 ccm 306 PS / 225 KW Elektrisch
Automatik**

wurden uns während der Vertragslaufzeit nachfolgende Wartungen angezeigt:

<i>Datum</i>	<i>Km-Stand</i>	<i>Art der Wartung</i>
--------------	-----------------	------------------------

Wartungsreport zur Kenntnis genommen:

Datum und Unterschrift Käufer