

WWZZZE1ZMP085366

## Angaben zum Fahrzeug

<b>Halter</b>		<b>Besichtigungszustand</b>	bedingt: Licht/Nässe/Schmutz
<b>Kennzeichen</b>		<b>Laufleistung (abgelesen)</b>	176.026 km
<b>Hersteller</b>	Volkswagen	<b>Restlauf bis Service</b>	602 Tag(e)
<b>Typ/Modell</b>	ID.3 PRO S 150 KW	<b>HU (Bericht lag nicht vor)</b>	08/2026
<b>Fahrgestellnummer</b>	WWZZZE1ZMP085366	<b>Leistung / Hubraum</b>	70 kW
<b>Erstzulassung</b>	06.08.2021	<b>Polster/Farbe</b>	/
<b>Letzte Wartung</b>		<b>Lackierung</b>	
<b>Kraftstoffart</b>	Elektro	<b>Getriebe</b>	Automatik

## Zustandsbericht

### Wertmindernde Faktoren

Nr.	Bauteilgruppe	Beschreibung
1	Unterlagen	Serviceheft (Wartungsnachweise fehlen) - kein Abzug
2	Rad/Reifen	Leichtmetallfelge hinten links - verkratzt / verschürft - kein Abzug
3	Rad/Reifen	Leichtmetallfelge vorn links - verkratzt / verschürft - kein Abzug
4	Rad/Reifen	Leichtmetallfelge vorn rechts - verkratzt / verschürft - kein Abzug
5	Unterlagen	HU Bescheinigung (Fehlt) - erneuern
6	Lenkanlage	Lenkrad - verkratzt / verschürft - Wertminderung
7	Motorhaube	Motorhaube - Delle(n) - sanft instandsetzen
8	Fahrzeugdach	Dach - Delle(n) - sanft instandsetzen
9	Interieur	Innenraum - verschmutzt - reinigen
10	Seitenwand links	Einstieg - Delle(n) - Smart Repair
11	Ausrüstung	Fahrzeugschlüssel m. Fernb. (Fehlt) - erneuern
12	2.Radsatz	Leichtmetallfelgensatz komplett - verkratzt / verschürft - Wertminderung
13	Kotflügel links	Kotflügel links - Delle / Lackschaden - instandsetzen und lackieren
14	Stoßfänger hinten	Stoßfänger hinten - verkratzt / verschürft - instandsetzen und lackieren
15	Stoßfänger vorn	Stoßfänger vorn - verkratzt / verschürft - instandsetzen und lackieren

### Gebrauchsspuren

Nr.	Bauteilgruppe	Beschreibung
1	Karosserie	Karosserie (Steinschläge) - Kratzer - kein Abzug
2	Verglasung	Frontscheibe - Steinschlag - kein Abzug

### Fehlteile

Fehlteil
----------

**TÜV SÜD Auto Service GmbH**    **Besichtigungsort**  
Römeräcker 1                    SAP Walldorf  
76351 Linkenheim - Hochstetten                    69190 Walldorf

Besichtigungsdatum: 19.06.2026  
**Protokollnummer: 46054112**  
Anlieferungsdatum: 19.06.2026



---

## Festgestellte Nachlackierungen

Nr.	Ort
Keine feststellbar	

## Hauptbereifung

Achse	Reifengröße	Hersteller	Reifentyp	Profiltiefe	Verktgl.	Zul.
1	215/50 R19 93T	Goodyear	Winterreifen	6mm - 6mm	i.O.	
2	215/50 R19 93T	Goodyear	Winterreifen	6mm - 6mm	i.O.	

## Zusatzbereifung

Achse	Reifengröße	Hersteller	Reifentyp	Profiltiefe	Verktgl.	Zul.
1	215/50 R19 93T	Continental	Sommerreifen	5mm - 5mm	i.O.	
2	215/50 R19 93T	Continental	Sommerreifen	5mm - 5mm	i.O.	

Der Verschleißzustand sowie evtl. Schäden an der Bereifung sind wertmäßig berücksichtigt.

## Bemerkungen

Keine Gewähr auf Vollständigkeit und  
Richtigkeit der angezeigten Ausstattung.  
Techn. Änderungen vorbehalten  
Das Fahrzeug weist dem Alter, der Laufleistung und dem  
Einsatzzweck entsprechende Gebrauchsspuren auf.  
elektr. Komponenten geprüft, i. O.

Lackwerte geprüft, i. O.

Fahrzeug war zum Zeitpunkt der Besichtigung verschmutzt, weitere Beschädigungen können nicht ausgeschlossen werden

**TÜV SÜD Auto Service GmbH**    **Besichtigungsort**  
Römeräcker 1                    SAP Walldorf  
76351 Linkenheim - Hochstetten                    69190 Walldorf

Besichtigungsdatum: 19.06.2026  
**Protokollnummer: 46054112**  
Anlieferungsdatum: 19.06.2026



---

## Angaben zum Fahrzeug

<b>Hersteller</b>	Volkswagen	<b>Besichtigungszustand</b>	bedingt: Licht/Nässe/Schmutz
<b>Typ/Modell</b>	ID.3 PRO S 150 KW	<b>Laufleistung (abgelesen)</b>	176.026 km
<b>Fahrgestellnummer</b>	WVWZZZE1ZMP085366	<b>Erstzulassung</b>	06.08.2021

### Angaben zum Auftrag:

Auftragsgemäß erfolgte die Fahrzeugzustandsbewertung in demontagefreien Zustand.

### Fahrzeug-Identifizierung:

Die Fahrzeug-Identifizierungsnummer (FIN) wurde am Fahrzeug abgelesen und die Übereinstimmung im Verlauf der Besichtigung durch den Unterzeichner mit den vorgelegten Unterlagen festgestellt.

### Besichtigungsbedingungen:

Eine ordnungsgemäße Sichtprüfung der Lackierung und der Karosserie war wegen unzureichender Lichtverhältnisse/ Nässe oder Verschmutzung nur eingeschränkt möglich.

### Allgemeinzustand:

Das Fahrzeug weist dem Alter und Einsatzzweck entsprechende Gebrauchsspuren auf.

## Übersichtsfotos



Abbildung 1: Schräg vorne



Abbildung 2: Schräg vorne



Abbildung 3: Schräg hinten



Abbildung 4: Schräg hinten



Abbildung 5: Innenraum



Abbildung 6: Innenraum



Abbildung 7: Innenraum



Abbildung 8: Innenraum



Abbildung 9: Innenraum

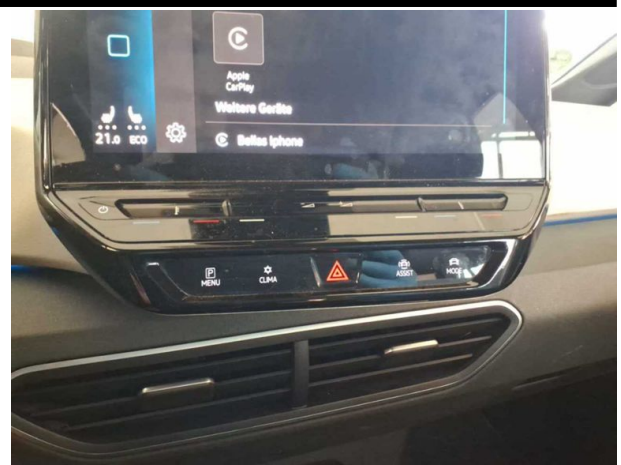

Abbildung 10: Sonstiges



Abbildung 11: Sonstiges

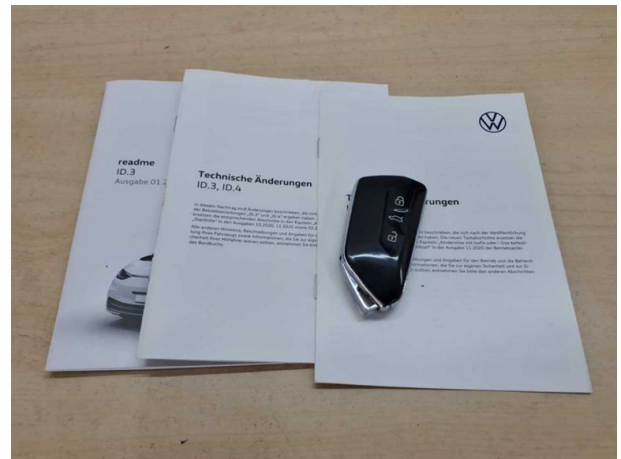

Abbildung 12: Sonstiges



Abbildung 13: Sonstiges



Abbildung 14: Sonstiges



Abbildung 15: Sonstiges



Abbildung 16: Sonstiges



Abbildung 17: Sonstiges



Abbildung 18: Sonstiges

**TÜV SÜD Auto Service GmbH**    **Besichtigungsort**  
Römeräcker 1                    SAP Walldorf  
76351 Linkenheim - Hochstetten                    69190 Walldorf

Besichtigungsdatum: 19.06.2026  
**Protokollnummer: 46054112**  
Anlieferungsdatum: 19.06.2026



**Abbildung 19:** Sonstiges



**Abbildung 20:** Sonstiges

## Beschädigungsfotos



**Beschädigung #2:** Rad/Reifen: Leichtmetallfelge hinten links - verkratzt / verschürft - kein Abzug



**Beschädigung #2:** Rad/Reifen: Leichtmetallfelge hinten links - verkratzt / verschürft - kein Abzug



**Beschädigung #3:** Rad/Reifen: Leichtmetallfelge vorn links - verkratzt / verschürft - kein Abzug



**Beschädigung #3:** Rad/Reifen: Leichtmetallfelge vorn links - verkratzt / verschürft - kein Abzug



**Beschädigung #4:** Rad/Reifen: Leichtmetallfelge vorn rechts - verkratzt / verschürft - kein Abzug

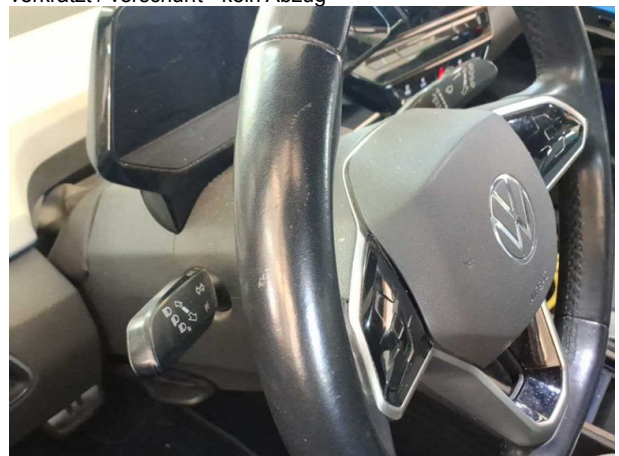

**Beschädigung #6:** Lenkanlage: Lenkrad - verkratzt / verschürft - Wertminderung



**Beschädigung #7:** Motorhaube: Motorhaube - Delle(n) - sanft instandsetzen



**Beschädigung #7:** Motorhaube: Motorhaube - Delle(n) - sanft instandsetzen



**Beschädigung #8:** Fahrzeugdach: Dach - Delle(n) - sanft instandsetzen



**Beschädigung #9:** Interieur: Innenraum - verschmutzt - reinigen



**Beschädigung #9:** Interieur: Innenraum - verschmutzt - reinigen



**Beschädigung #10:** Seitenwand links: Einstieg - Delle(n) - Smart Repair



**Beschädigung #10:** Seitenwand links: Einstieg - Delle(n) - Smart Repair



**Beschädigung #12:** 2.Radsatz: Leichtmetallfelgensatz komplett - verkratzt / verschürft - Wertminderung



**Beschädigung #12:** 2.Radsatz: Leichtmetallfelgensatz komplett - verkratzt / verschürft - Wertminderung



**Beschädigung #12:** 2.Radsatz: Leichtmetallfelgensatz komplett - verkratzt / verschürft - Wertminderung



**Beschädigung #12:** 2.Radsatz: Leichtmetallfelgensatz komplett - verkratzt / verschürft - Wertminderung



**Beschädigung #13:** Kotflügel links: Kotflügel links - Delle / Lackschaden - instandsetzen und lackieren



**Beschädigung #13:** Kotflügel links: Kotflügel links - Delle / Lackschaden - instandsetzen und lackieren



**Beschädigung #14:** Stossfänger hinten: Stossfänger hinten - verkratzt / verschürft - instandsetzen und lackieren



**Beschädigung #14:** Stossfänger hinten: Stossfänger hinten - verkratzt / verschürft - instandsetzen und lackieren



**Beschädigung #14:** Stossfänger hinten: Stossfänger hinten - verkratzt / verschürft - instandsetzen und lackieren



**Beschädigung #14:** Stossfänger hinten: Stossfänger hinten - verkratzt / verschürft - instandsetzen und lackieren



**Beschädigung #14:** Stossfänger hinten: Stossfänger hinten - verkratzt / verschürft - instandsetzen und lackieren



**Beschädigung #15:** Stossfänger vorn: Stossfänger vorn - verkratzt / verschürft - instandsetzen und lackieren



**Beschädigung #15:** Stossfänger vorn: Stossfänger vorn - verkratzt / verschürft - instandsetzen und lackieren



**Beschädigung #15:** Stossfänger vorn: Stossfänger vorn - verkratzt / verschürft - instandsetzen und lackieren



## Checkliste

Vorhanden	Name
<input type="checkbox"/>	ABE
<input type="checkbox"/>	Abschleppöse
<input type="checkbox"/>	Anhängekupplung abnehmbar
<input type="checkbox"/>	Antenne
<input type="checkbox"/>	Bordbuchmappe
<input type="checkbox"/>	Bordwerkzeug
<input type="checkbox"/>	Consumer Kabelkit
<input type="checkbox"/>	Fernbedienung Standheizung
<input type="checkbox"/>	Ladekabel
<input type="checkbox"/>	Laderaumabdeckung / Rollo
<input type="checkbox"/>	Leichtmetallfelgensatz komplett
<input type="checkbox"/>	Navigations Datenträger
<input type="checkbox"/>	Schlüssel Anhängerkupplung
<input type="checkbox"/>	Serviceheft
<input type="checkbox"/>	Tirefit Füllmittel
<input type="checkbox"/>	Tirefit komplett
<input type="checkbox"/>	Tirefit Kompressor
<input type="checkbox"/>	Windschott

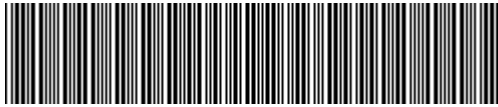

**WWZZZE1ZMP085366**

## Vehicle details

<b>Operator</b>		<b>Inspection condition</b>	Conditional: Light/moisture/dirt
<b>License number</b>		<b>Mileage (Read)</b>	176,026 km
<b>Manufacturer</b>	Volkswagen	<b>Next maintenance in</b>	602 Tag(e)
<b>Type / Model</b>	ID.3 PRO S 150 KW	<b>Main inspection (Report not on hand)</b>	08/2026
<b>Vehicle Identification number</b>	WWZZZE1ZMP085366	<b>Power / Engine displacement</b>	70 kW
<b>First registration</b>	6 Aug 2021	<b>Upholstery/Colour</b>	/
<b>Last maintenance</b>		<b>Paintwork</b>	
<b>Fuel type</b>	Electric	<b>Gearbox</b>	Automatic

## Zustandsbericht

### Value reducing factors

No.	Component group	Description
1	Documents	Service book (Wartungsnachweise fehlen) - No deduction
2	Wheel / tyres	Alloy rim - rear left side - Scratched - No deduction
3	Wheel / tyres	Alloy rim - front left side - Scratched - No deduction
4	Wheel / tyres	Alloy rim - front right side - Scratched - No deduction
5	Documents	Main inspection certificate (Fehlt) - Replace
6	Steering system	Steering wheel - Scratched - Loss in value
7	Bonnet	Bonnet - dent(s) - Smooth repair work
8	Roof	Roof - dent(s) - Smooth repair work
9	Interior	Interior - Soiled - Clean
10	Side panel - rear left side	Sill - dent(s) - Smart repair
11	Equipment	Vehicle key with remote control (Fehlt) - Replace
12	2nd wheel set	Alloy rim set - complete - Scratched - Loss in value
13	Mudguard - left side	Mudguard - left side - Dent / paintcoat damage - Repair and paint
14	Rear bumper	Rear bumper - Scratched - Repair and paint
15	Front bumper	Front bumper - Scratched - Repair and paint

### Wear and tear

No.	Component group	Description
1	Body	Body (Steinschläge) - Scratch(es) - No deduction
2	Vehicle glazing	Windscreen - Stone chips - No deduction

### Missing parts

Missing part
--------------

**TÜV SÜD Auto Service GmbH**  
Römeräcker 1  
76351 Linkenheim - Hochstetten

**Inspection location**  
SAP Walldorf  
69190 Walldorf

Inspection date: 19 Jun 2026  
**Protocol number: 46054112**  
Delivery date: 19 Jun 2026



## Detected repainting

No.	Location
None detectable	

## Main tyres

Axle	Tyre size	Manufacturer	Type of tyre	Tread depth	Roadworthy	Permissibility
1	215/50 R19 93T	Goodyear	Winter tyres	6mm - 6mm	o.k.	
2	215/50 R19 93T	Goodyear	Winter tyres	6mm - 6mm	o.k.	

## Additional tyres

Axle	Tyre size	Manufacturer	Type of tyre	Tread depth	Roadworthy	Permissibility
1	215/50 R19 93T	Continental	Summer tyres	5mm - 5mm	o.k.	
2	215/50 R19 93T	Continental	Summer tyres	5mm - 5mm	o.k.	

The wear and tear condition and possible damages to the tyres are considered in the value.

## Comments

Keine Gewähr auf Vollständigkeit und  
Richtigkeit der angezeigten Ausstattung.  
Techn. Änderungen vorbehalten  
Das Fahrzeug weist dem Alter, der Laufleistung und dem  
Einsatzzweck entsprechende Gebrauchsspuren auf.  
elektr. Komponenten geprüft, i. O.

Lackwerte geprüft, i. O.

Fahrzeug war zum Zeitpunkt der Besichtigung verschmutzt, weitere Beschädigungen können nicht ausgeschlossen werden

**TÜV SÜD Auto Service GmbH**  
Römeräcker 1  
76351 Linkenheim - Hochstetten

**Inspection location**  
SAP Walldorf  
69190 Walldorf

Inspection date: 19 Jun 2026  
**Protocol number: 46054112**  
Delivery date: 19 Jun 2026



---

## Vehicle details

<b>Manufacturer</b>	Volkswagen	<b>Inspection condition</b>	Conditional: Light/moisture/dirt
<b>Type / Model</b>	ID.3 PRO S 150 KW	<b>Mileage (Read)</b>	176,026 km
<b>Vehicle Identification number</b>	WVWZZZE1ZMP085366	<b>First registration</b>	6 Aug 2021

### Details of the order:

In accordance with the contract, the evaluation of vehicle's condition was performed without the vehicle being disassembled.

### Vehicle identification:

The vehicle identification number (VIN) was read from the vehicle and its conformity with the submitted documents was confirmed by the undersigned during the inspection.

### Inspection conditions:

A proper visual inspection of the paintwork and bodywork was only possible to a limited extent due to insufficient lighting conditions/dampness or dirt.

### General condition:

The vehicle shows traces of wear and tear corresponding to its age and purpose



## Overview pictures



Figure 1: Diagonal front



Figure 2: Diagonal front



Figure 3: Diagonal rear



Figure 4: Diagonal rear



Figure 5: Interior



Figure 6: Interior



Figure 7: Interior

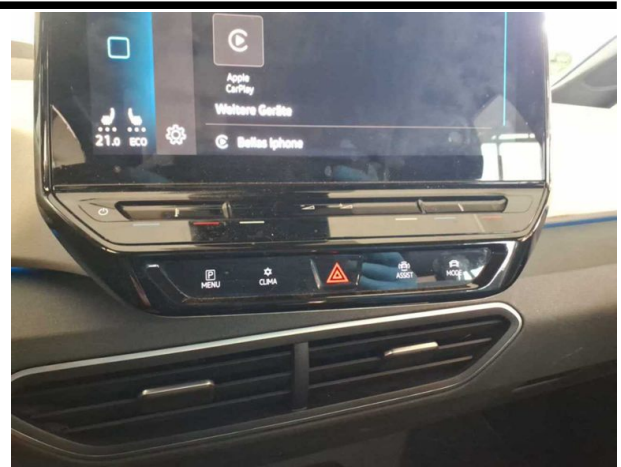

Figure 8: Interior



Figure 9: Interior

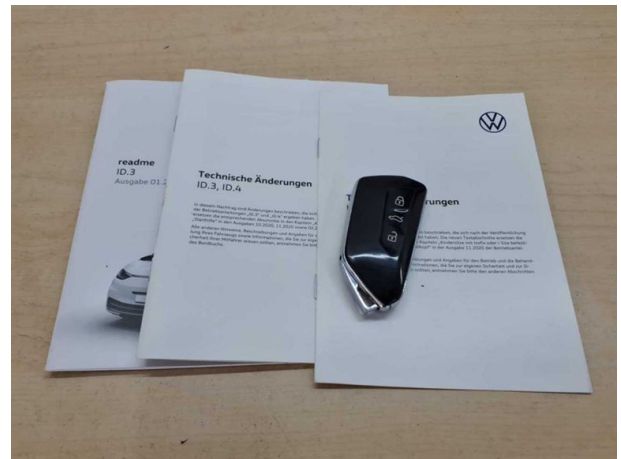

Figure 10: Misc.



Figure 11: Misc.



Figure 12: Misc.



Figure 13: Misc.



Figure 14: Misc.



Figure 15: Misc.



Figure 16: Misc.



Figure 17: Misc.



Figure 18: Misc.

TÜV SÜD Auto Service GmbH  
Römeräcker 1  
76351 Linkenheim - Hochstetten

Inspection location  
SAP Walldorf  
69190 Walldorf

Inspection date: 19 Jun 2026  
Protocol number: 46054112  
Delivery date: 19 Jun 2026



Figure 19: Misc.



Figure 20: Misc.

## Pictures of damage



**Damage #2:** Wheel / tyres: Alloy rim - rear left side - Scratched - ...  
deduction



**Damage #2:** Wheel / tyres: Alloy rim - rear left side - Scratched  
- No deduction



**Damage #3:** Wheel / tyres: Alloy rim - front left side - Scratched -  
No deduction



**Damage #3:** Wheel / tyres: Alloy rim - front left side - Scratched  
- No deduction

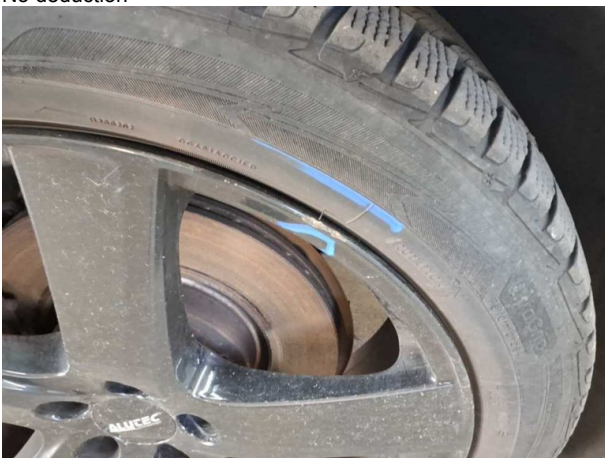

**Damage #4:** Wheel / tyres: Alloy rim - front right side - Scratched -  
No deduction

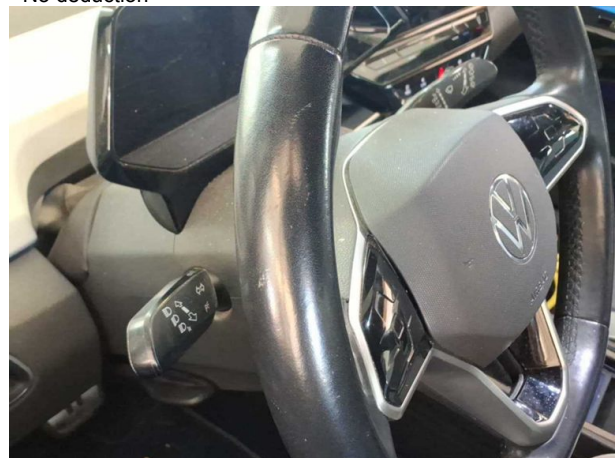

**Damage #6:** Steering system: Steering wheel - Scratched -  
Loss in value



Damage #7: Bonnet: Bonnet - dent(s) - Smooth repair work



Damage #7: Bonnet: Bonnet - dent(s) - Smooth repair work



Damage #8: Roof: Roof - dent(s) - Smooth repair work



Damage #9: Interior: Interior - Soiled - Clean



Damage #9: Interior: Interior - Soiled - Clean



Damage #10: Side panel - rear left side: Sill - dent(s) - Smart repair



**Damage #10:** Side panel - rear left side: Sill - dent(s) - Smart repair



**Damage #12:** 2nd wheel set: Alloy rim set - complete - Scratched - Loss in value



**Damage #12:** 2nd wheel set: Alloy rim set - complete - Scratched - Loss in value



**Damage #12:** 2nd wheel set: Alloy rim set - complete - Scratched - Loss in value



**Damage #12:** 2nd wheel set: Alloy rim set - complete - Scratched - Loss in value



**Damage #13:** Mudguard - left side: Mudguard - left side - De... paintcoat damage - Repair and paint



**Damage #13:** Mudguard - left side: Mudguard - left side - Dent / paintcoat damage - Repair and paint



**Damage #14:** Rear bumper: Rear bumper - Scratched - Repair and paint



**Damage #14:** Rear bumper: Rear bumper - Scratched - Repair and paint



**Damage #14:** Rear bumper: Rear bumper - Scratched - Repair and paint



**Damage #14:** Rear bumper: Rear bumper - Scratched - Repair and paint



**Damage #14:** Rear bumper: Rear bumper - Scratched - Repair and paint

**TÜV SÜD Auto Service GmbH**  
Römeräcker 1  
76351 Linkenheim - Hochstetten

**Inspection location**  
SAP Walldorf  
69190 Walldorf

Inspection date: 19 Jun 2026  
**Protocol number:** 46054112  
Delivery date: 19 Jun 2026



**Damage #15:** Front bumper: Front bumper - Scratched - Repair and paint



**Damage #15:** Front bumper: Front bumper - Scratched - Rep... and paint



**Damage #15:** Front bumper: Front bumper - Scratched - Repair and paint

03.07.2026

## Fahrzeugbeschreibung

**Fahrzeug:** VOLKSWAGEN ID.3 Pro S 77 kWh 150 kW Pro S 4S Kat.2 Logo  
Schräghecklimousine 5-türig 0 ccm 204 PS / 150 KW Elektrisch Automatik

Amtliches Kennzeichen: HD -GR 0175E      Fahrgestell-Nummer: WVWZZZE1ZMP085366  
Vertrags-Nummer: 56399078      Erstzulassung: 06.08.2021  
Internes KZ: 14998108      Kilometer-Stand: 0

Unfall/Schaden: Dem Verkäufer wurden keine unfallbedingten Beschädigungen am Fahrzeug angezeigt.

---

### Ausstattung:

**VOLKSWAGEN ID.3 Pro S 77 kWh 150 kW ProS 4S Kat.2 Logo Schräghecklimousine 5-türig 0 ccm 204 PS / 150 KW Elektrisch Au**

Lackierung: \_\_\_\_\_ Polsterung: \_\_\_\_\_ Telefotyp: \_\_\_\_\_

**Listenpreis ohne Sonderausstattung in EUR (vor Mwst.)** **0,00**

Sonderausstattung in EUR (vor Mwst.):

**Listenpreis gesamt in EUR (vor Mwst.)** **0,00**

## Technische Daten

(Angaben basieren auf Herstellerangaben\*)

Fahrzeug:	VOLKSWAGEN ID.3 Pro S 77 kWh 150 kW Pro S 4S Kat.2 Logo Schräghecklimousine5-türig 0 ccm 204 PS / 150 KW Elektrisch Automatik		
Modelljahr:	2022		
kW / PS:	150 / 204	Hubraum:	0
Getriebe:	Automatik	Anzahl Gänge:	1
Emissionsgruppe:		CO2 (g/km):	0
durchschn. Verbr./100 Km:	0,0000	Tankinhalt:	0
Max. Km/h:	160	Beschl. 0-100 Km/h in Sec.:	7,900
Leergewicht (kg):	1935	zul. Gewicht (kg):	2280

\* Angaben ohne Gewähr

**Unfall-/Schadenspiegel**

**Vertrags-Nummer:** 56399078  
**Amtliches Kennzeichen:** HD -GR 0175E  
**Übersicht erstellt am:** 03.07.2026

Für das Fahrzeug gem. o.g. Leasingvertrag, Fahrzeugtyp

**VOLKSWAGEN ID.3 Pro S 77 kWh 150 kW Pro S 4S Kat.2 Logo Schräghecklimousine5-türig 0 ccm 204 PS / 150 KW  
Elektrisch Automatik**

wurden uns während der Vertragslaufzeit nachfolgende Beschädigungen angezeigt:

<i>Datum</i>	<i>SNR</i>	<i>Verursacher</i>	<i>Beschädigung</i>	<i>Reparatur erfolgt *</i>	<i>Gutachten vorhanden *</i>
30.04.2026	9060001866	Endabrechnung	Schaden unbekannt	Nein	Nein
16.06.2023	9059853149	Panne	Reifen vorne Fahrerseite	Nein	Nein

\* Sofern für eine Schadennummer mehrere Beschädigungen angegeben sind, gilt der Eintrag in dieser Spalte für die gesamte Schadennummer.

**Unfall-/Schadenspiegel zur Kenntnis genommen:**

\_\_\_\_\_  
Datum und Unterschrift Käufer

29670/29603

**Wartungsreport**

**Vertrags-Nummer:** 56399078  
**Amtliches Kennzeichen:** HD -GR 0175E  
**Übersicht erstellt am:** 03.07.2026

Für das Fahrzeug gem. o.g. Leasingvertrag, Fahrzeugtyp

**VOLKSWAGEN ID.3 Pro S 77 kWh 150 kW Pro S 4S Kat.2 Logo Schräghecklimousine5-türig 0 ccm 204 PS / 150 KW  
Elektrisch Automatik**

wurden uns während der Vertragslaufzeit nachfolgende Wartungen angezeigt:

---

<i>Datum</i>	<i>Km-Stand</i>	<i>Art der Wartung</i>
--------------	-----------------	------------------------

---

**Wartungsreport zur Kenntnis genommen:**

\_\_\_\_\_  
Datum und Unterschrift Käufer