

» Übersicht

Auftrags-Nr: 1002523083
Besichtigt am: 01.07.2026 11:42
Berichts-Nr: 10918828
FIN: VSSZZK10PP004637



Fahrzeugansicht - diagonal
vorne links



Fahrzeugansicht - diagonal
hinten rechts



Innenraum - Cockpit mit
Laufleistung



Zustandsbericht

- Protokoll der Fahrzeugbewertung -

Berichts-Nr: 10918828
vom: 01.07.2026

» Fahrzeugdaten

Fahrzeugkategorie:	Personenkraftwagen
Fahrzeugart:	Kompaktklasse
Hersteller:	Cupra
Modell:	Born
HSN / TSN:	7593 / ASO
Erstzulassungsdatum:	01.12.2022
Laufleistung:	74.049 km
Nachweis Kilometerstand:	Abgelesen
Farbe:	Vapor-Grau
Farbe Dach:	Vapor-Grau
Antriebsart:	Heckantrieb
Motorisierung/Kraftstoff:	Elektrisch
Hubraum:	
Leistung:	150 kW (205 PS)
Fahrzeuglänge:	
Fahrzeughöhe:	
Fahrzeugbreite:	
Zulässiges Gesamtgewicht:	
Radstand:	
Anzahl Achsen:	2
Zylinder:	
Schadstoffklasse:	
Anzahl Türen:	4
Anzahl Sitze:	5
Getriebe:	Automatik 1-Gang
Polsterart:	Stoff
Interieurfarbe:	Soul/Mittelgrau/Soul/Dunkelsilber
Anzahl vorhandene Schlüssel:	2

» Dokumente & Wartung

Nächste HU:	
Zulassungsbescheinigung (ZBT1 Original) vorhanden:	Nein
Zulassungsbescheinigung entgegengenommen:	Nein
Kennzeichen entgegengenommen:	Keine
Wartungsheft:	Digital
Wartungsnachweis:	Nicht prüfbar
Datum der letzten Wartung:	
Km-Stand bei letzter Wartung:	
Restlauf bis Service:	120 Tag(e)

» Fahrzeugausstattung

"Basis"

"Unter Null": Sitzheizung vorn, beheiztes Lenkrad und Scheinwerfer- Reinigungsanl. m. beheiztem Waschwasser
 19"-Ganzjahresreifen + 19"-Leichtmetallräder "Typhoon", bearbeitet, in Kupfer
 Abdeckungen für Leichtmetallräder
 Airbag FS und BFS, ohne Knieairbag, mit BFS-Deaktivierung
 Allwetter, Kreuzungs und Autobahnlicht
 Ambientelicht Ausführung 2
 Antenne nur für FM Empfang, Diversity
 AR-HUD: Augmented-Reality-Head-up-Display + Frontscheibe in Wärmeschutzverglasung
 Armaturentafel Standard
 Aufkleber/Schilder in deutsch
 Auspark- und Spurwechselassistent und Ausstiegswarner
 Außen-Sound Standard
 Außenspiegel elektrisch anklappbar-/ einstellbar, beheizbar, mit Beifahrerspiegelabsenkung
 Außenspiegel Fahrerseite asphärisch, Beifahrerseite konvex
 Außenspiegelgehäuse lackiert
 Automatische Distanzregelung (mit follow to stop) und Speed-Limiter
 Batterie 320A (49Ah)
 Batterieladegerät (Ausf.3)
 Bauteilesatz ohne länderspezifische Bauvorschrift
 Betriebserlaubnis Nachtrag
 Betriebsspannung 12 V
 Bordliteratur in Deutsch
 Bordwerkzeug
 Climatronic, FCKW-frei
 Cockpit Infotainment (Ausführung 2)
 Dämpfung hinten,Sportausführung
 Dämpfung vorn
 DC Batterieladung (Ausf. 2)
 DC/DC Wandler 3,0 KW
 Digitaler Radioempfang
 Drehmoment 310 Nm Grundmotor ist: N06/N07/N10/T3U
 Dreip.Automatikgurte vo.m.Gurtstraffer ohne Höheneinstellung
 Dynamiklenkung
 Einton-Signalhorn
 Elektrische Luftzusatzheizung
 Elektro-Motor Aggr.0EH.A
 Elektro-Motor Systemleistung 150 KW Grundmotor ist: N06/N07/TB7/T3D/T5L
 Embleme

Entriegelung Heckklappe/Deckel hinten von außen
 Extern, USB Typ-C Datenbuchse(n) und Ladebuchse(n)
 Fahrprofilauswahl und konv. Dämpfer
 Fahrzeuge mit besonderen Produktaufwertungsmaßnahmen
 Fahrzeugklassen-Differenzierung -10S-
 Federbereich 08 nur Einbausteuerung keine Bedarfsprognose
 Fernlichtassistent
 Fertigungsablauf Standard
 Front Assist mit Warnen und Bremsen auf Fahrzeuge, Fußgänger und Radfahrer
 Frontscheibe, Wärmeschutzglas
 Fußhebelwerk
 Ganzjahresreifen 215/50 R19 93T / EU (Polymerbeschichtung)
 Garantieverlängerung 1 Jahr/90.000 km
 Getriebe für Elektroantrieb (1-Gang)
 Getriebe Übersetzung 11,530
 Gewichtsbereich 4 nur Einbausteuerung keine Bedarfsprognose
 Gurtkontrolle, E-Kontakt vorn und hinten, optisch und akustisch
 Head-Up Display
 Heckantrieb
 Hochvolt-Batterie 62 kWh (brutto)
 Höheneinstellung, manuell, li.Vordersitz
 Kältemittel R744
 Kein Sonderfahrzeug,Standard-Ausführung
 Keine Aktionsausführung
 Kennzeichenträger vorn (groß)
 Kindersitzverankerung für Kindersitzsystem I-Size, 2 x top tether und Kindersitzverankerung vorn BF-Seite
 Kurzheck Born
 Ladedose Combo 2 (EU)
 Ladekabel Mode3 Typ2 3 16A
 Landesverkaufsprogramm Deutschland
 Lautsprecher, vorn
 LED- Hauptscheinwerfer
 Ledermultifunktionslenkrad, beheizbar
 LED-SBBR-Leuchte
 Leichtmetallräder 7 1/2J x 19
 Linkslenker
 Mirror Link plus Wireless "App" plus RSE (Vorbereitung)
 Mit Ausweichunterstützung mit Abbiegeassistent
 Mit besondere Anforderungen an die Lenksäulenverriegelung



Zustandsbericht

Berichts-Nr: 10918828
vom: 01.07.2026

- Protokoll der Fahrzeugbewertung -

Mit Front und Rückfahrkamerasystem und zwei Seitenkameras	Scheibenwischer-Intervallschaltung mit Licht/Regensensor
Mit Projektionsleuchte (Spiegel)	Seitenairbag vorn, mit Kopfairbag und Interaktionsairbag vorn
Mit Verkehrszeichenerkennung	Serviceanzeige 2 Jahre (fest) ohne km Elektro-Fahrzeug
Mittelkonsole	Sicherheitsinnenspiegel automatisch abblendbar
Müdigkeitserkennung	Sitzbezug in Stoff
Navigationsgerät-Standard mit Media und Internet Paket	Sitzheizung für Vordersitze getrennt regelbar
o.b.Abgas	Softwareverbund Ausführung 8
Ohne Ambientebeleuchtung außen	Sonnenblenden mit Spiegel, beleuchtet, mit Airbag-Label auf Sonnenblende und B-Säule
Ohne Anhängervorrichtung	Spezielles Typschild für EG für M1-Pkw
Ohne Armlehnen f.Vordersitze	Sportausstattung BORN
Ohne besondere Karosseriemaßnahmen	Sprachsteuerung
Ohne Car2X	Spurhalteassistent plus Emergency Assistund Stauassistent
Ohne Dacheinsatz (Voll Dach)	Stabilisator hinten
Ohne erweitertem Sicherheitssystem	Stabilisator vorn
Ohne Fußmatten	Standard-Klimazonen
Ohne Individualeinbau	Stoßfänger Sport
Ohne Kompensor	Telefonvorbereitung für Handy
Ohne Ladeboden	Transportschutzfolie (Mindestschutz) mit zus. Transportschutzmaßnahmen
Ohne Ladekabel	Trommelbremsen hinten
Ohne Lendenwirbelstütze in den Sitzlehnen	Tür und Seitenverkleidung
Ohne Parkassistent / Garagenpilot	Typrüfland Deutschland
Ohne Schriftzugsatz (ohne Typbezeichnung)	Typzeichen und Firmenemblem
Ohne Sonderspezifikationen	UWB fähiges Land und Trägerfrequenz 433,92 bis 434,42Mhz
Ohne Stadt / Kreuzungsassistent	Wärmepumpe
Ohne Systeme für den Fahrzeugzugang	Wegfahrsperre elektronisch
Ohne Überführungsausrüstung	Werksinterne Steuerung Selbstabholer
Ohne UNECE CS&SU	Werkzeugset für 19"- und 20"-Räder
Ohne zusätzliche Bereifung	Zellmodul A
Online-Dienst, mit OCU, mit Head Unit Codierung, ohne WFS-Verbund	Zentralverriegelung "Keyless-Go" ohne Safesicherung
Parklenkassistent IPA (Intelligent Park Assist)	
PILOT L	
Plattformgruppenklasse 1	
Privacy: Getönte Seitenscheiben	
Privater Notruf	
Radschrauben mit Diebstahlsicherung (nicht abschließbar)	
Rechtsverkehr	
Regionscode " ECE " für Radio	
Reifendruckkontrolle	
Rücksitzbank ungeteilt, Lehne geteilt umlegbar	
Scheiben seitlich in Wärmeschutzver- glasung, ab B-Säule und hinten dunkel eingefärbt	
Scheibenbremsen vorn	
Scheibenwaschdüsen beheizbar, vorn	



Zustandsbericht

- Protokoll der Fahrzeugbewertung -

Berichts-Nr: 10918828
vom: 01.07.2026

» Bereifung

MONTIERTE BEREIFUNG

Hersteller	Ort	Position	Typ	Felge	Dimension	Profiltiefe
Toyo	Vorne	Links	Ganzjahresreifen	Aluminium	215/50 R 19 93 T	6,0 mm
Toyo	Vorne	Rechts	Ganzjahresreifen	Aluminium	215/50 R 19 93 T	6,0 mm
Toyo	Hinten	Links	Ganzjahresreifen	Aluminium	215/50 R 19 93 T	6,0 mm
Toyo	Hinten	Rechts	Ganzjahresreifen	Aluminium	215/50 R 19 93 T	6,0 mm

Reifen zulässig: Ja

Reifen verkehrssicher: Ja

ERSATZ-/NOTRAD & ZUBEHÖR

Bordwerkzeug vorhanden: Ja

Tirefit vorhanden: Nein

Kompressor vorhanden: Nein



Zustandsbericht

- Protokoll der Fahrzeugbewertung -

Berichts-Nr: 10918828
vom: 01.07.2026

» Wertmindernde Faktoren

Nr	Bauteil	Schadensbeschreibung	Reparaturempfehlung
1	Tür vorne links	Instandsetzung nicht sach-/fachgerecht	Lackieren
2	Vorbereitungszeit Metall-Lackierung	Lack Vorbereitung	Ausführen
3	Innenraum	Geruch	Ozonbehandlung

» Gebrauchsspuren

Das Fahrzeug weist dem Alter, der Laufleistung und dem Einsatzzweck entsprechende Gebrauchsspuren auf.

» Fehlteile

Nr	Bauteil	Schadensbeschreibung	Reparaturempfehlung
1	Ladekabel (Normalladung)	Fehlt	Ersetzen
2	Kompressor	Fehlt	Ersetzen
3	Tirefit	Fehlt	Ersetzen



Zustandsbericht

- Protokoll der Fahrzeugbewertung -

Berichts-Nr: 10918828
vom: 01.07.2026

» Merkantile Wertminderung

Unfallfahrzeug:	Ja
Vorschäden bekannt:	Ja
Vorschäden feststellbar:	Ja
Nachlackierungen vorhanden:	Ja
Nachlackierungen professionell ausgeführt:	Ja
Lackschichtdickenmessung durchgeführt:	Ja - mit Auffälligkeiten/Abweichungen

Nr	Bauteil	Schadensbeschreibung	Reparaturstatus	Reparaturkosten
1	Andere	Haftpflichtschaden		€ 3.066,77
Summe (ohne MwSt.):				€ 3.066,77

ERGEBNISSE DER LACKSCHICHTDICKENMESSUNG

Bauteil	Lack (µm)
Lackschichtdicke Tür vorne links (µm)	193,0

Pro Bauteil wurden mindestens 3 Messungen durchgeführt.



Zustandsbericht

Berichts-Nr: 10918828
vom: 01.07.2026

- Protokoll der Fahrzeugbewertung -

» Hinweise zum Zustandsbericht

Angaben zum Auftrag und zum Bewertungsumfang:

Es wurde der Auftrag erteilt, einen Zustandsbericht über das beschriebene Fahrzeug zu erstellen.

Die Fahrzeugzustandsbewertung erfolgte auftragsgemäß auf Basis der vom Auftraggeber vorgegebenen Standards für Fahrzeugbewertungen. Die Feststellungen im Einzelfall trifft der Sachverständige aufgrund eigener Sachkunde und nach eigenem sachverständigen Ermessen.

Fahrzeug-Identifizierung:

VSSZZK10PP004637

FIN abgelesen und stimmt mit Unterlagen überein

Allgemeinzustand:

Mittelmäßiger Allgemeinzustand

Besichtigungsbedingungen:

Ausreichend

Hebebühne/Hubmittel benutzt:

Nein

Motorenlauf durchgeführt:

Ja

Fahrprobe durchgeführt:

Nein



Zustandsbericht

- Protokoll der Fahrzeugbewertung -

Berichts-Nr: 10918828
vom: 01.07.2026

» Sonstige Bemerkungen

Vorliegendes Exemplar wurde auf elektronischem Wege erzeugt. Es ist ohne Originalunterschrift gültig.

» Ansichtsfotos



Fahrzeugansicht - diagonal vorne links



Fahrzeugansicht - diagonal vorne rechts



Fahrzeugansicht - diagonal hinten links



Fahrzeugansicht - diagonal hinten rechts



Innenraum - Cockpit mit Laufleistung



Equipment - Bordwerkzeug



Seitenansicht - Schweller links

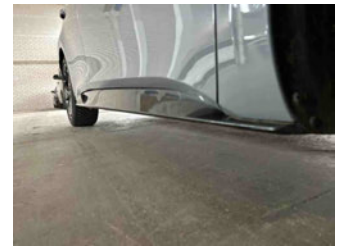

Seitenansicht - Schweller rechts



Fahrzeug - Typenschild/Fahrgestellnummer



Räder - Rad montiert vorne links



Räder - Rad montiert vorne rechts



Räder - Rad montiert hinten links



Räder - Rad montiert hinten rechts



Innenraum - Mittelkonsole



Fahrzeug - Motorraum offen

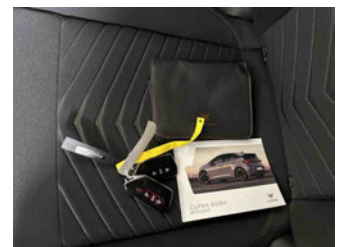

Equipment - Boardmappe/ Securitybag

Zustandsbericht

- Protokoll der Fahrzeugbewertung -

Berichts-Nr: 10918828
vom: 01.07.2026

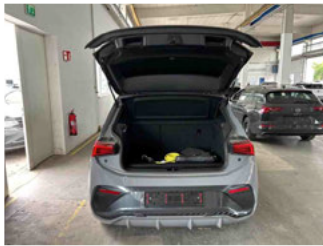

Innenraum - Kofferraum



Equipment - Ladeequipment



Lackstärke Tür vorne links



Fahrzeug - Serviceunterlagen /
Wartungsnachweis

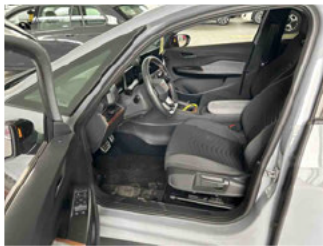

Innenraum - vorne



Innenraum - hinten

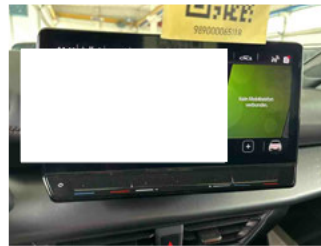

Innenraum -
Navigationsgerät/Radio

» Beschädigungsfotos

WERTMINDERNDE FAKTOREN

1 - Tür vorne links - Instandsetzung nicht sach-/fachgerecht - Lackieren

Kommentar

starke Farbabweichung



2 - Vorbereitungszeit Metall-Lackierung - Lack Vorbereitung - Ausführen

3 - Innenraum - Geruch - Ozonbehandlung

FEHLTEILE

1 - Ladekabel (Normalladung) - Fehlt - Ersetzen



2 - Kompressor - Fehlt - Ersetzen



3 - Tirefit - Fehlt - Ersetzen

