

» Übersicht

Auftrags-Nr: 1002419233
Besichtigt am: 23.04.2026 12:38
Berichts-Nr: 10491925
FIN: TMBJJ0NXXNY041574



Fahrzeugansicht - diagonal
vorne links



Fahrzeugansicht - diagonal
hinten rechts



Innenraum - Cockpit mit
Laufleistung

» Fahrzeugdaten

Fahrzeugkategorie:	Personenkraftwagen
Fahrzeugart:	Kombi
Hersteller:	Skoda
Modell:	Octavia
HSN / TSN:	8004 / AWL
Erstzulassungsdatum:	01.12.2021
Laufleistung:	93.189 km
Nachweis Kilometerstand:	Abgelesen
Farbe:	Schwarz-Magic Perleffekt
Farbe Dach:	Schwarz-Magic Perleffekt
Antriebsart:	Frontantrieb
Motorisierung/Kraftstoff:	Diesel
Hubraum:	2.000 ccm
Leistung:	110 kW (150 PS)
Fahrzeuglänge:	
Fahrzeughöhe:	
Fahrzeugbreite:	
Zulässiges Gesamtgewicht:	
Radstand:	
Anzahl Achsen:	2
Zylinder:	4
Schadstoffklasse:	Euro 6
Anzahl Türen:	4
Anzahl Sitze:	5
Getriebe:	Automatik 7-Gang
Polsterart:	Stoff
Interieurfarbe:	Schwarz
Anzahl vorhandene Schlüssel:	2

» Dokumente & Wartung

Nächste HU:	
Zulassungsbescheinigung (ZBT1 Original) vorhanden:	Ja
Zulassungsbescheinigung entgegengenommen:	Ja
Kennzeichen entgegengenommen:	Beide
Wartungsheft:	Digital
Wartungsnachweis:	Nicht prüfbar
Datum der letzten Wartung:	
Km-Stand bei letzter Wartung:	

» Fahrzeugausstattung

"CREW PROTECT ASSIST" - (PreCrash Basic,Front und Heck)	BRS für Fahrzeuge ohne E-Antrieb (ESC und eBKV)
"CRUISE CONTROL" - Geschwindigkeitsgerät mit Speedlimiter	Chrompaket
"DRIVER ALERT" - Müdigkeitserkennung	Climatronic mit Stalufreglung, FCKW-frei
"FRONT ASSIST" - mit Warnen und Bremsen auf Fahrzeuge, Fußgänger und Radfahrer	DAB - Digitaler Radioempfang
"PARK ASSIST" - Parklenkassistent mit Einparkhilfe (Parksensoren vorn und hinten)	Dachreling
"REAR VIEW"	Dämpfung hinten,Basis 1
"SMART LINK" (wired and wireless connect)	Dämpfung vorn
12 Volt-Steckdose im Kofferraum	Dekor-Einlagen "Silver Squares Haptik"
3-Speichen-Sportmultifunktionsleder- lenkrad mit dem Heizung und Schaltwippen für das DSG	Differenzialsperre (XDS) Dynamische Traktions Hilfe
4 Türen	Doppelton-Signalhorn
4 Zyl.Dieselmotor 2,0L Aggr. 05L.C	Drehstromgenerator 140 A
4-Zyl.Turbodieselmotor 2,0 L/110 KW(4V) TDI CR ; GM ist:T37/T3Y/TS1/T4P/T98/T4S/TR1/T0P/T0N/T13/T29/TM4/T D1/TI9/T1I/T3C	Dreip.Automatikgurte hinten außen mit ECE-Label
7-Gang-Automatikgetriebe	Dreip.Automatikgurte vo.m.Gurtstraffer und Höheneinstellung
8 Lautsprecher (passiv)	Dreipunkt-Automatikgurt für mittleren Fondsitz
Abdeckungen für Leichtmetallräder	Einbau Differenzierung für Getriebe"DQ381" -- Fahrzeugteile -
Abgasrohr hinten (Standard)	El. Rollo (ohne Sonnenrollo, ohne Ablage tasche/Ablagebox)
Abgaskonzept, EU6 AP	Elektrische Luftzusatzheizung
Ablagekästen im Kofferraum	Entriegelung Hintersitz mechanisch
Ambiente und Umfeldbeleuchtung	Extern, USB Typ-C nur Datenbuchse(n)
Antenne nur für FM Empfang, Diversity	Fahrer knieairbag
Armaturentafel, Swarz, mit PAD - Style, RS, Scout; RS graue Naht	Fahrprofil auswahl und konv. Dämpfer
Aufkleber/Schilder, deutsch-französisch-holländisch	Fahrzeuge ohne besonderen Produktaufwertungsmaßnahmen
Außen-Sound Standard	Fahrzeugklassen-Differenzierung -5EN-
Außensp.mit Mem.F; el.einstell-/beheizb.-aut.abblendb. (Fahrer),kippb.bei Rückw.F(Beif.),Kappe el.klappbar, Vorfelddel.	Federbereich 07 nur Einbausteuerung keine Bedarfsprognose
Außenspiegel Fahrerseite konvex, Beifahrerseite konvex	Fensterheber mit Komfortschaltung und Abschaltsicherung, elektrisch
Außenspiegelgehäuse und diverse Anbauteile in Wagenfarbe	Fertigungsablauf Standard
Ausströmer	Feststellbremse
Batterie 420A (70Ah)	Formteilhimmel ungeteilt
Batterie/Generator Kapazität Standard	FPK-Medium
Bauteilesatz ohne länderspezifische Bauvorschrift	Frontantrieb
Beheizbare Scheibenwaschdüsen vorn	Frontscheibe in Wärmeschutzglas
Berganfahrasistent	Fußhebelwerk "Standard"
Besondere Innengeräuschkämpfung	Gepäckraumbeleuchtung
Betriebserlaubnis Nachtrag	Gepäckraumbodenbelag Komfort
Betriebsspannung 12 V	Gewichtsbereich 8 nur Einbausteuerung keine Bedarfsprognose
Bordliteratur in Deutsch	Gurtkontrolle, E-Kontakt vorn und hinten, optisch und akustisch
Bordwerkzeug	Head-Up Display
	Heckscheibenwischer "AERO"
	Heckspoiler
	Hinterachse "Standard"

Hinterachsgewicht Ausführung 1	Ohne Ablagenpaket/box
Infotainment Columbus	Ohne Adapter
Innenleuchte im Fußraum vorn und hinten	Ohne Aktivkohlebehälter mit SCR
Instrumenteneinsatz, Anzeige in KM/H	Ohne alternativ-Antriebssystem
Kältemittel R1234yf	Ohne Alu/Chrom-Paket
Kein Sonderfahrzeug, Standard-Ausführung	Ohne Anhängervorrichtung
Keine Aktionsausführung	Ohne besondere Karosseriemaßnahmen
Kindersicherung, elektrisch betätigt	Ohne Car2X
Kindersitzverankerung für Kindersitzsystem I-Size, 2 x top tether und Kindersitzverankerung vorn BF-Seite	Ohne Dacheinsatz (Volldach)
Kleinlederpaket (3-Speichen-Beheizbares Sportmultifunktionslederlenkrad für Radio und Telefon, mit Tiptronic)	Ohne Elektromotor (Hybrid)
Komfort Paket 2	Ohne Fußmatten
Komfortsitze vorn (Sportsitze für RS)	Ohne Gepäck-Spinne/Netz/Tasche
Komforttelefonie mit LTE und Wireless charging	Ohne Geschwindigkeitsbegrenzungsanlage
Kopfstützen hinten (3 Stück)	Ohne Halter
Kopfstützen vorn	Ohne Klappstisch an Vordersitzlehne
Kraftstoffsystem Diesel	Ohne Ladeboden
Landesverkaufsprogramm Deutschland	Ohne Ladekabel
Lane Assist (ohne HOD)	Ohne Lehnenverriegelung für Vordersitze
LED- Hauptscheinwerfer mit variabler Lichtverteilung	Ohne Mode3 Ladekabel
LED-SBBR-Leuchte, Lichtfunktionen animiert, spezielles Styling	Ohne Schalthebelknopf/-Griff
Leergewichtsbereich 1	Ohne Schmutzfänger
Leichtmetallräder "ROTARE AERO" 7J x 17" - 4 Stk.	Ohne Sitzbelüftung/Massagesitze
Lendenwirbelstütze, elektr. einstellbar in Vordersitzlehnen	Ohne Skisack
Leuchtweitenregulierung, autom/dynamisch mit Kurvenfahrlicht (AFS 1)	Ohne Stabilisator hinten
Linkslenker	Ohne Starktonanl./Tonfolgeschaltregelung
Luxusausstattung	Ohne Systeme für den Fahrzeugzugang
Mit Ausweichunterstützung, mit Abbiegeassistent	Ohne Trittschutzfolie für Türeinstieg
Mit Multifunktionskamera	Ohne Überführungsausrüstung
Mit Scheinwerferreinigungsanlage, mit Waschwasser-Standanzeige	Ohne Verkehrszeichenerkennung
Mittelarmlehne vorn	Ohne zus. Funktionsfehleranzeige
Mittelkonsole	Ohne zus. Triebwerks-Unterschutz
Modul Boden hinten Ausführung 4	Ohne Zusatz-/Standheizung
Multipler Matrix-Beam	Ohne zusätzliche Bereifung
Navi Columbus + Web radio	Optionsinfotainment (MIB3)
Nebelscheinwerfer und Abbiegeleuchte	Pannen-Set
Nebelschlusslicht einseitig, Rückfahrlicht beidseitig	Parken & Sicht
Netztrennwand	Radschrauben Standard
Nicht Heissland	Radstand
Normal-Lackierung	Rechtsverkehr
Notrufsystem eCall+	Regionscode " ECE " für Radio
Ohne 2. Batterie	Reifen 205/55 R17 91V Rollwiderstandsoptimiert
	Reifendruckkontrolle
	Reifenlieferanten für EU Länder

Remote Access / Remote Access + Online Infotainment Zusätzliche Außengeräuschkämpfung

Remote Access + Infotainment Online 3 Jahre

Rücksitzbank ungeteilt, Lehne geteilt umlegbar mit Mittelarmlehne

Scheiben seitlich und hinten in Wärmeschutzverglasung

Scheibenbremsen hinten

Scheibenbremsen vorn (Geomet D)

Scheibenwischer-Intervallschaltung mit Licht/Regensensor

Schlüsselloser Schließ- und Startsystem "Keyless Advanced" ohne Safesicherung

Schriftzugsatz in Grundausführung

Seitenairbag vorn und hinten, mit Kopfairbag und Interaktionsairbag vorn

Serienkraftstoffstofferfüllung (6L)

Serviceanzeige 30000 km oder 2 Jahre (variabel)

Servolenkung, geschwindigkeitsabhängig (Servotronic)

Sicherheit

Sicherheitsinnenspiegel automatisch abblendbar ohne Rahmen, mit Sensoren

Side Assist

Sitzbezüge in Stoff

Sitzeinstellung, elektrisch für beide Vordersitze mit Memory

Sitzheizung für Vordersitze getrennt regelbar

Sonnenblenden, mit Make-up-Spiegel beleuchtet auf Fahrer und Beifahrerseite

Spezielles Typschild für EG für M1-Pkw

Sprachsteuerung

Stabilisator vorn

Standard-Klimazonen

Start/Stop-Anlage mit Rekuperation

Steuerung (werksintern)

Steuerung (werksintern)

Stoßfänger in Wagenfarbe

Tagesfahrlichtschaltung

Tankdeckel

Tilgergewicht Lenkrad, XX HZ

Transportschutzfolie (Mindestschutz) mit zus. Transportschutzmaßnahmen

Tür und Seitenverkleidung (Regenschirm auf Fahrerseite)

Typprüfland Deutschland

UWB fähiges Land und Trägerfrequenz 433,92 bis 434,42Mhz

Variant/Avant

Virtuelles Pedal

Wartungsintervallverlängerung

Wegfahrsperrung elektronisch

Zus. Karosserieabdeckungen Steinschlag- schutz

Zus. Rückstrahler (Türbereich)

» Bereifung

MONTIERTE BEREIFUNG

Hersteller	Ort	Position	Typ	Felge	Dimension	Profiltiefe
Bridgestone	Vorne	Links	Winter	Stahl	205/60 R 16 92 H	3,0 mm
Bridgestone	Vorne	Rechts	Winter	Stahl	205/60 R 16 92 H	2,0 mm
Bridgestone	Hinten	Links	Winter	Stahl	205/60 R 16 92 H	4,0 mm
Bridgestone	Hinten	Rechts	Winter	Stahl	205/60 R 16 92 H	4,0 mm

Reifen zulässig: Ja
Reifen verkehrssicher: Nein

ZUSÄTZLICHE BEREIFUNG

Hersteller	Ort	Position	Typ	Felge	Dimension	Profiltiefe
Michelin			Sommer	Aluminium	205/55 R 17 91 V	5,0 mm
Michelin			Sommer	Aluminium	205/55 R 17 91 V	5,0 mm
Michelin			Sommer	Aluminium	205/55 R 17 91 V	5,0 mm
Michelin			Sommer	Aluminium	205/55 R 17 91 V	5,0 mm

Reifen zulässig: Ja
Reifen verkehrssicher: Ja

ERSATZ-/NOTRAD & ZUBEHÖR

Tirefit vorhanden: Ja
Tirefit Ablaufdatum: 08.2025
Kompressor vorhanden: Ja

» Wertmindernde Faktoren

Nr	Bauteil	Schadensbeschreibung	Reparaturempfehlung
1	Motorhaube	Delle(n)	Instandsetzen + lackieren
2	Dach	Delle(n)	Kaltdrücken
3	Stoßfänger hinten	Delle(n) und Kratzer	Instandsetzen + lackieren
4	Seitenwand hinten rechts	Delle(n)	Kaltdrücken
5	Tür hinten rechts	Delle(n)	Kaltdrücken
6	Tür vorne links	Delle(n)	Kaltdrücken
7	Heckscheibe	Beklebt / beschriftet	Beschriftung entfernen
8	Tirefit	Abgelaufen	Ersetzen

» Gebrauchsspuren

Das Fahrzeug weist dem Alter, der Laufleistung und dem Einsatzzweck entsprechende Gebrauchsspuren auf.

» Merkantile Wertminderung

Vorschäden bekannt:	Ja
Vorschäden feststellbar:	Nein
Nachlackierungen vorhanden:	Ja
Nachlackierungen professionell ausgeführt:	Ja
Lackschichtdickenmessung durchgeführt:	Ja - mit Auffälligkeiten/Abweichungen

Nr	Bauteil	Schadensbeschreibung	Reparaturstatus	Reparaturkosten
1	Andere	Vollkaskoschaden		€ 4.287,21
Summe (ohne MwSt.):				€ 4.287,21

ERGEBNISSE DER LACKSCHICHTDICKENMESSUNG

Bauteil	Lack (μm)
Lackschichtdicke Tür vorne rechts (μm)	206,0
Lackschichtdicke Kotflügel vorne rechts (μm)	181,0
Pro Bauteil wurden mindestens 3 Messungen durchgeführt.	

» Hinweise zum Zustandsbericht**Angaben zum Auftrag und zum Bewertungsumfang:**

Es wurde der Auftrag erteilt, einen Zustandsbericht über das beschriebene Fahrzeug zu erstellen.

Die Fahrzeugzustandsbewertung erfolgte auftragsgemäß auf Basis der vom Auftraggeber vorgegebenen Standards für Fahrzeugbewertungen. Die Feststellungen im Einzelfall trifft der Sachverständige aufgrund eigener Sachkunde und nach eigenem sachverständigen Ermessen.

Fahrzeug-Identifizierung:

TMBJJ0NXXNY041574

FIN abgelesen und stimmt mit Unterlagen überein

Allgemeinzustand:

Verschmutzt

Besichtigungsbedingungen:

Ausreichend

Hebebühne/Hubmittel benutzt:

Ja

Motorenlauf durchgeführt:

Ja

Fahrprobe durchgeführt:

Ja

» Sonstige Bemerkungen

Vorliegendes Exemplar wurde auf elektronischem Wege erzeugt. Es ist ohne Originalunterschrift gültig.

Zusätzliche Hinweise zum Zustandsbericht:

(23.04.2026 12:37)

Kennzeichen verbleiben Vorort

» Ansichtsfotos



Fahrzeugansicht - diagonal vorne links



Fahrzeugansicht - diagonal vorne rechts



Fahrzeugansicht - diagonal hinten links



Fahrzeugansicht - diagonal hinten rechts



Innenraum - Cockpit mit Laufleistung



Seitenansicht - Schweller links

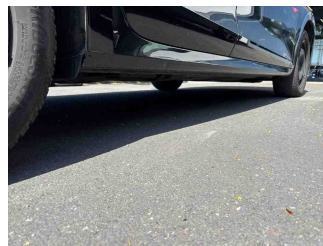

Seitenansicht - Schweller rechts



Fahrzeug - Typenschild/Fahrgestellnummer



Räder - Rad montiert vorne links



Räder - Rad montiert vorne rechts



Räder - Rad montiert hinten links



Räder - Rad montiert hinten rechts



Räder - Rad beiliegend #1



Räder - Rad beiliegend #2



Räder - Rad beiliegend #3

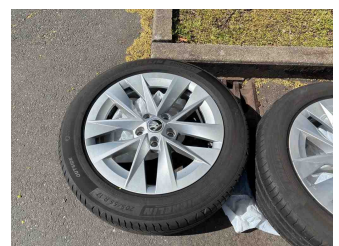

Räder - Rad beiliegend #4

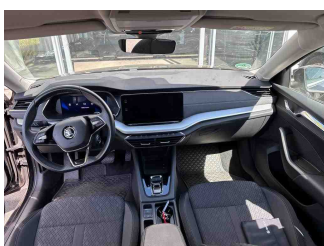

Innenraum - Mittelkonsole



Fahrzeug - Motorraum offen

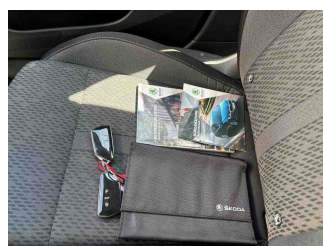

Equipment - Boardmappe/ Securitybag

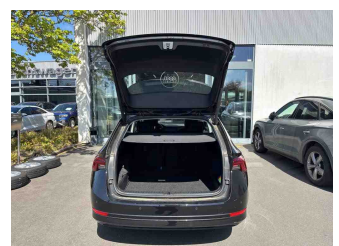

Innenraum - Kofferraum

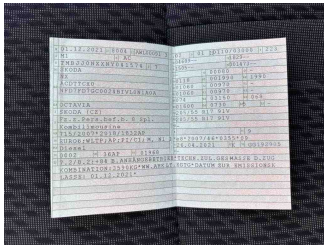

Fahrzeug - abgegebene ZB1



Lackstärke Tür vorne rechts



Lackstärke Kotflügel vorne rechts



Fahrzeug - Serviceunterlagen /
Wartungsnachweis



Innenraum - vorne

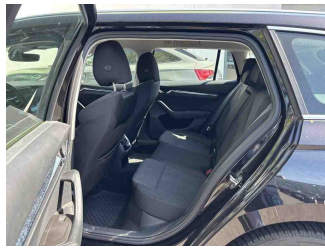

Innenraum - hinten



Räder - Haltbarkeitsdatum
Tirefit

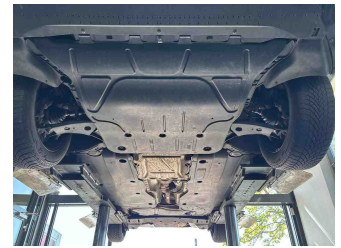

Unterbodenscan



Innenraum -
Navigationsgerät/Radio

» Beschädigungsfotos

WERTMINDERNDE FAKTOREN

1 - Motorhaube - Delle(n) - Instandsetzen + lackieren



2 - Dach - Delle(n) - Kaltdrücken

Kommentar

8

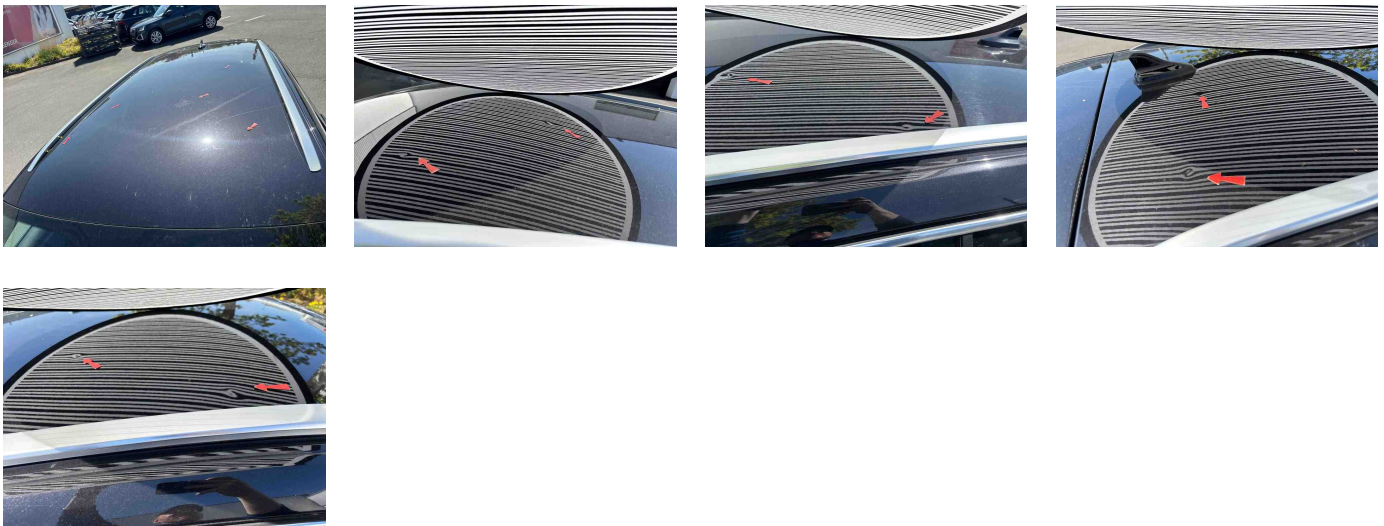

3 - Stoßfänger hinten - Delle(n) und Kratzer - Instandsetzen + lackieren



4 - Seitenwand hinten rechts - Delle(n) - Kaltdrücken

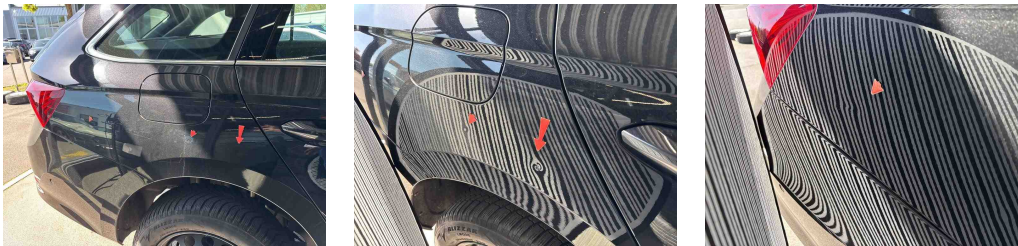

5 - Tür hinten rechts - Delle(n) - Kaltdrücken

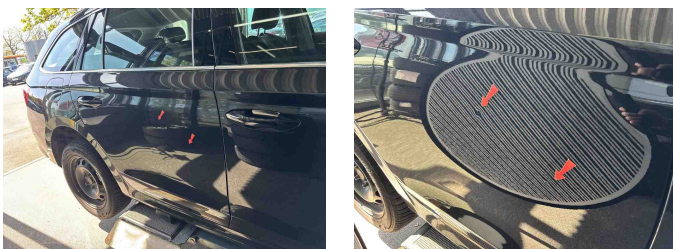

6 - Tür vorne links - Delle(n) - Kaltdrücken



7 - Heckscheibe - Beklebt / beschriftet - Beschriftung entfernen

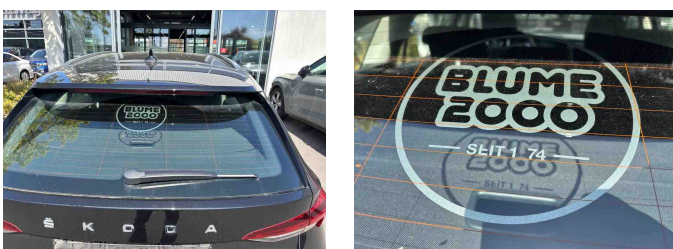

8 - Tirefit - Abgelaufen - Ersetzen

