

INFORME DE INSPECCIÓN

VEHÍCULO 5056NCL / WBA48GK0108F45268 / 8F45268

Datos vehículo:

Marca:	BMW	Combustible:	ELECTRICO
Modelo:	330E BERLINA G20	Transmisión:	NO DETERMINADO
Versión:	330E BERLINA G20	Color:	NO DETERMINADA
Tapicería:	NO DETERMINADA	Kilómetros:	20.026

Controles específicos:

Llaves principales:	1	Llaves secundarias:	0
Llaves especiales:	0	Tipo transmisión:	Automática
Revisión:	Sin libro		

DOCUMENTACION ORIGINAL

CARPETA MANUALES

MANUAL PROPIETARIO

TUERCA ANTIRROBO

Información neumáticos

5056NCL Neumático	Marca	Medidas	Índice carga	Índice velocidad	Runflat
DD	BRIDGESTONE	225/45/18	95	Y	-
DI	BRIDGESTONE	225/45/18	95	Y	-
RP					-
TD	BRIDGESTONE	225/45/18	95	Y	-
TI	BRIDGESTONE	225/45/18	95	Y	-

Datos Inspección:

Tipo Inspección:	COMERCIAL	Ubicación Inspección:	BAL TARRAGONA
Fecha Inspección:	22/12/2025	RaC:	SIXT RENT A CAR
Comentarios:			

Daños no valorables:

5056NCL COMPONENTE	ACCIÓN		COMENTARIO						
5056NCL COMPONENTE	TIPO DAÑO	ACCIÓN	CARROC.	MONTAJE	PINTURA	MAT. PINTURA	RECAMBIO	%DTO	IMPORTE
1. Emblema tr	-	REEMPLAZAR	0.08 h.			0,00	44,89	10,00	43,48 €
2. Anagrama tr modelo	-	REEMPLAZAR	0.17 h.			0,00	40,40	10,00	42,90 €
3. Neumático dl dr - Nueva	-	REEMPLAZAR	0.50 h.			0,00	132,35	10,00	138,36 €
4. Neumático tr dr - Nueva	-	REEMPLAZAR	0.50 h.			0,00	132,35	10,00	138,36 €
5. Paragolpes dl	Pintar Reparado Combinada	DESMONTAR Y MONTAR		1.09 h.	1.33 h.	5,63	0,00		98,80 €
6. Paragolpes tr	Pintar Reparado Combinada	DESMONTAR Y MONTAR		1.41 h.	1.67 h.	7,07	0,00		125,65 €
7. Spoiler paragolpes tr	-	REPARAR	0.75 h.			0,00	0,00		28,87 €
8. Aleta tr iz c/estribo	Reparado Combinada	REPARAR	0.30 h.		1.67 h.	7,07	0,00		82,91 €
9. Capó tr	Pintar Reparado Pieza montada	-			4.42 h.	18,72	0,00		188,89 €
10. Llanta rueda tr iz	-	PINTURA LLANTA PULIDA				0,00	0,00		150,00 €
11. Capó dl	-	PULIR				0,00	0,00		29,50 €
12. Llanta rueda dl dr	-	PINTURA LLANTA PULIDA				0,00	0,00		150,00 €
13. Puerta dl dr	-	SR Carrocero				0,00	0,00		40,00 €
14. Llanta rueda tr dr	-	PINTURA LLANTA PULIDA				0,00	0,00		150,00 €
15. Llanta rueda dl iz	-	PINTURA LLANTA PULIDA				0,00	0,00		150,00 €
16. Puerta dl iz	-	SR Carrocero				0,00	0,00		40,00 €
17. Puerta tr iz	-	SR Carrocero				0,00	0,00		40,00 €
18. Piloto tr iz	-	DESMONTAR Y MONTAR		0.50 h.		0,00	0,00		19,25 €
TOTAL INSPECCIÓN								(IVA no incluido)	1656,97 €

* Faltantes en color naranja

(IVA no incluido)

5056NCL RESUMEN PERITACIÓN	TIEMPO	EUROS
Total Mano de Obra Carrocero	5,30 h.	204,03 €
Total material pintura	-	38,49 €
Total Mano de Obra Pintura	9,09 h.	349,95 €
Total Recambios	-	314,99 €

(IVA no incluido)

5056NCL RESUMEN PERITACIÓN	TIEMPO	EUROS
Descuento recambios aplicado	-	35,00 €
Total Faltantes	-	0,00 €
Total Smart Repair	-	749,50 €















Valores desde Individ.
0.0 l/h
2.0 kWh/h



Total 20026 km → 149.6 km



i Tapa del malet. abierta. Ciérrela, por favor.

READY 0

CHECK-CONTROL

- ⚠ Capó abierto.
- ⚠ Puerta abierta.
- ⚠ Tapa del maletero abierta.
- i Tapa del malet. abierta. Ciérrela, por favor.
- i Restableciendo TPM/RDC...



- 20.5° +
AUTO OFF



- 19.0° +
AUTO OFF





Velocidad 100 km/h
12:11
Total 20026 km

¡Adiós!
¡Felicitaciones por actualizar!

Software Upgrade Instalar ahora

Cargando Inmediatamente 100% 16A

Climatización independiente Siguiente salida: ---

OFF

DRIVE MODE SELECT

SPORT
COMFORT
ELECTRIC
AUTO

BACK OPTION

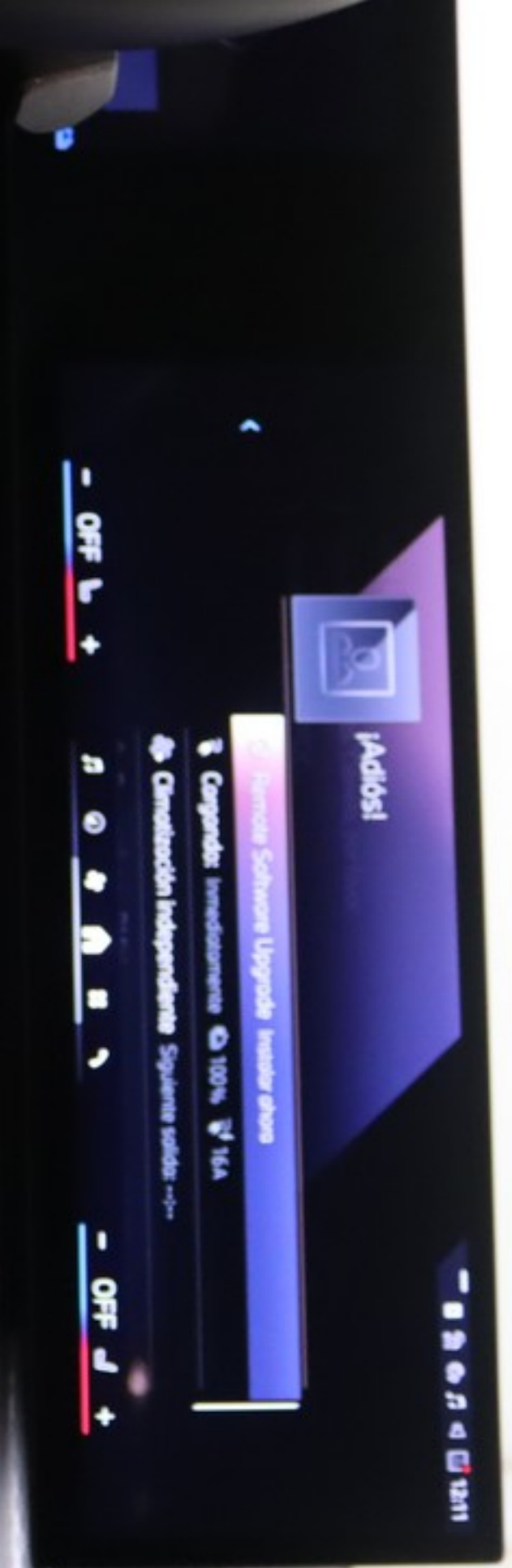







BMW



e Drive

© WBA48CK0108F45268 ©











46.4

OFF ON ZERO



CRUZ NO 45

42.9

DEPTH GAUGE





4.8 bar

OFF ON ZERO



































10 20 30 40 50 60 70 80 90 100





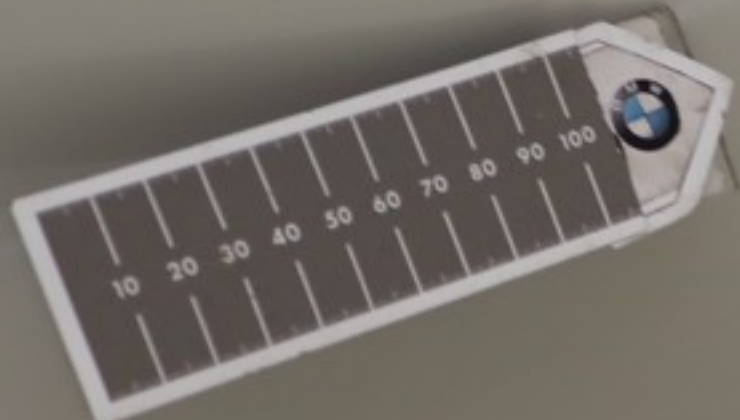

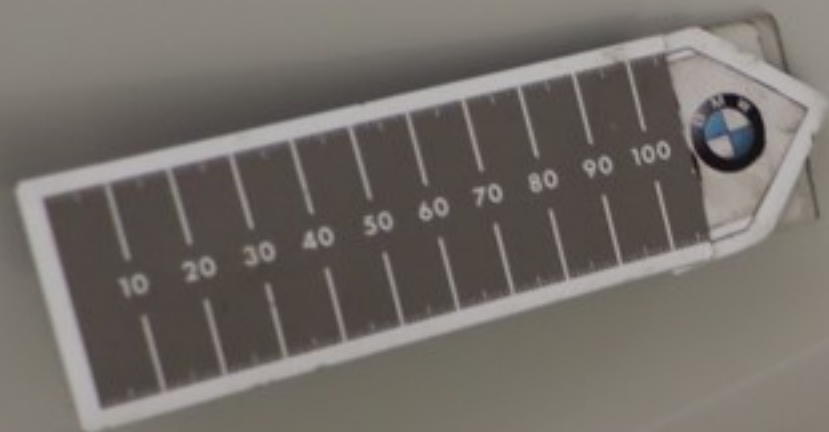







330i

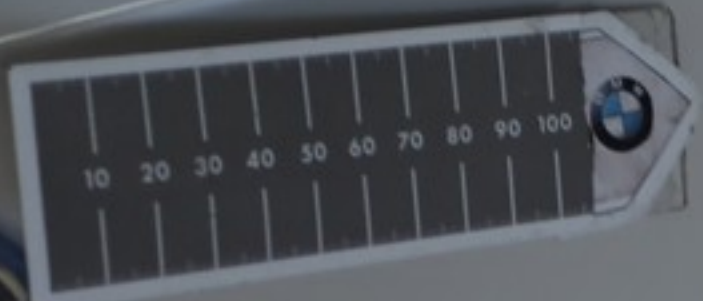

GDNPLAC.COM

56 NCL



E

5030

