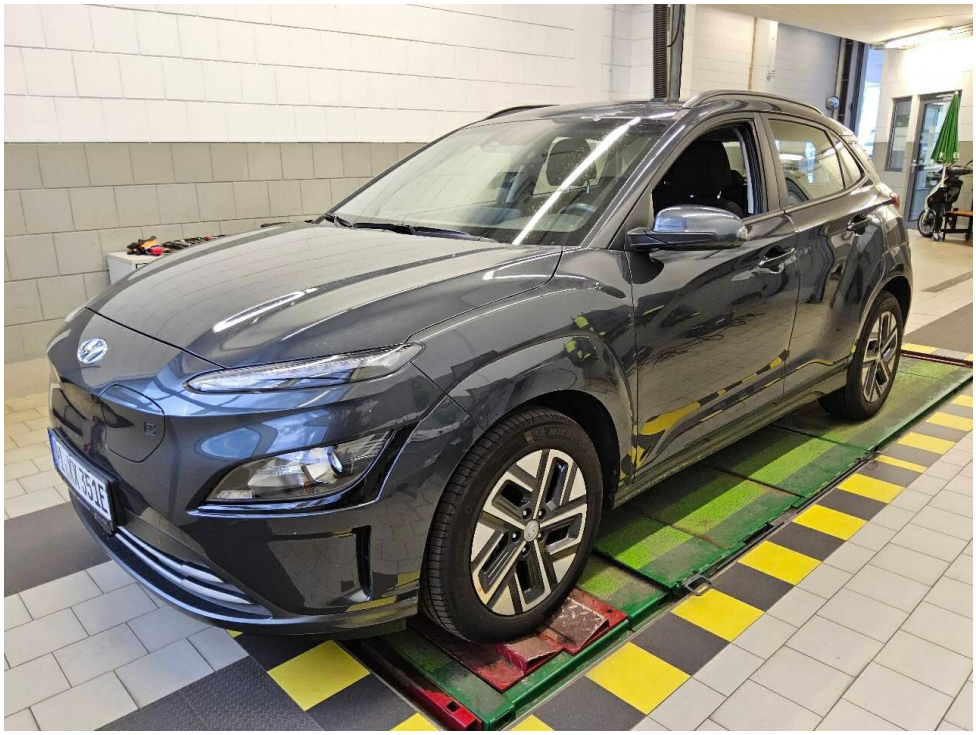

Bild 1 : Diagonal von vorne

Bild 2 : Diagonal von hinten

Bild 3 : Fahrzeuginnenraum durch die Beifahrertür

Bild 4 : Kombiinstrument (betriebsbereit) mit Km-Stand

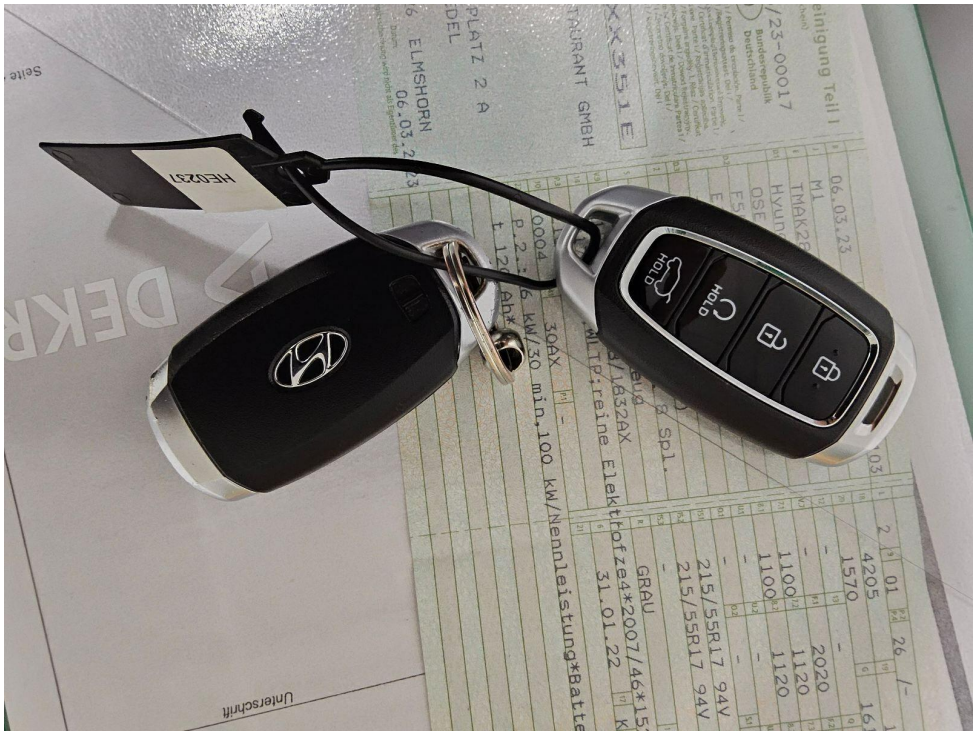

Bild 5 : Schlüssel und ggfls. Serviceheft, Navi-CD

Bild 6 : Ladekabel beim E-Fahrzeug

Bild 7 : Stoßfänger vorn zerkratzt

Bild 8 : Stoßfänger vorn zerkratzt

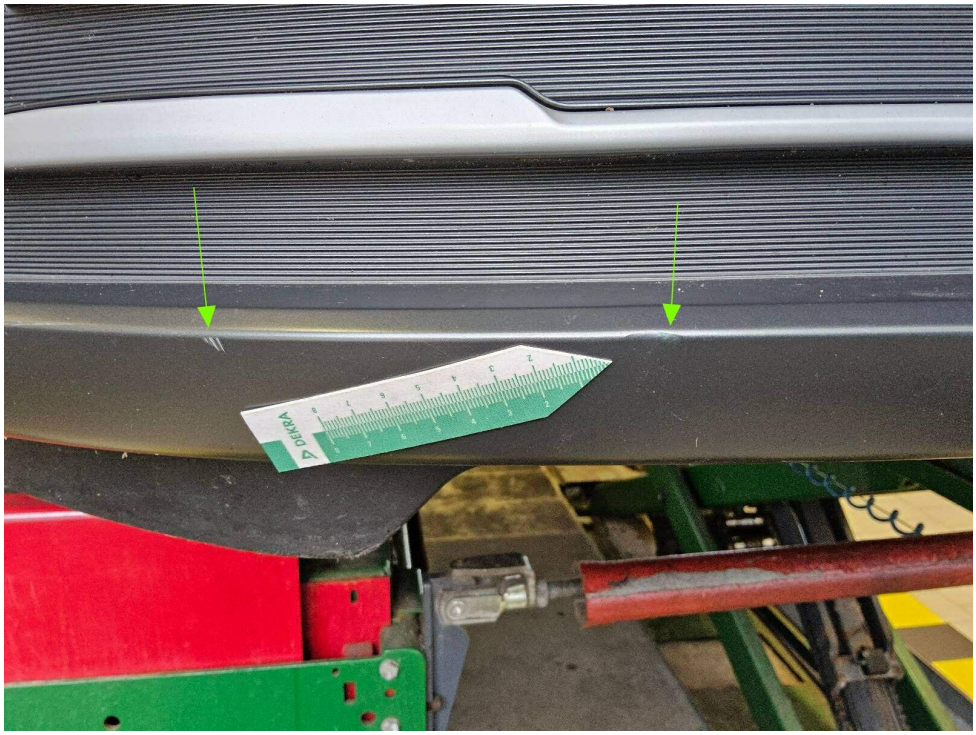

Bild 9 : Spoiler und Unterbodenverkleidung eingekerbt

Bild 10 : Spoiler und Unterbodenverkleidung eingekerbt

Bild 11 : Spoiler und Unterbodenverkleidung eingekerbt

Bild 12 : Felge vorn rechts eingekerbt

Bild 13 : Stoßfänger hinten links zerkratzt

Bild 14 : Türverkleidung hinten links zerkratzt

Bild 15 : Kofferraumverkleidung mehrfach eingekerbt

Bild 16 : Kofferraumverkleidung mehrfach eingekerbt

Bild 17 : Einstieg hinten rechts zerkratzt auslegen

DEKRA-Nr: 0425 / 033016 / 2026 / B082992000054 vom 12.06.2026

DEKRA Automobil GmbH
Essener Bogen 10, 22419 Hamburg

Allane SE Rückgabeabteilung
Parkring 33
85748 Garching b.München

DEKRA Automobil GmbH
Niederlassung Hamburg
Essener Bogen 10
22419 Hamburg
Telefon 040 / 23603-0
Fax 040 / 23603-235
E-Mail hamburg.automobil@dekra.com

Ansprechpartner:
Markus Eder
Tel. direkt 040 23603-0

Bewertungsgutachten

Kennzeichen **PI XX351E** **FIN** **TMAK281HFPJ082459**

Vertragsnummer	11829093
Auftragsnummer	elsrm003922
Rahmenkostenstelle	RDA
Auftraggeber	Allane SE Rückgabeabteilung, Parkring 33, 85748 Garching b.München
Ihr Auftrag vom	22.04.2026, telefonisch
Besichtigung	05.06.2026 um 11:00 Uhr DEKRA Automobil GmbH Niederlassung Hamburg, Essener Bogen 10, 22419 Hamburg

Zusammenfassung und Ergebnis

Die auf den 05.06.2026 bezogene Bewertung des vorstehend beschriebenen Fahrzeuges / Objekts hat unter Berücksichtigung aller wertbeeinflussenden Faktoren zu folgendem Ergebnis geführt.

	ohne MwSt.	mit 19% MwSt.
Händlereinkaufswert (bei Regelbesteuerung)	**18.067,23 EUR**	**21.500,00 EUR**
Händlerverkaufswert (bei Regelbesteuerung)	**20.882,35 EUR**	**24.850,00 EUR**

Auftrag

Entsprechend Ihres Auftrages vom 22.04.2026 wurde ein Bewertungsgutachten zum Händlereinkaufswert und -verkaufswert erstellt. Die Auftragserteilung erfolgte telefonisch. Auftragsgemäß erfolgt die Bewertung zum Stichtag 05.06.2026.

Besichtigung

Die Besichtigung erfolgte am 05.06.2026 um 11:00 Uhr durch Herrn Heiner Kranz bei DEKRA Automobil GmbH Niederlassung Hamburg, Essener Bogen 10, 22419 Hamburg, im Beisein von Herr Bassi.

Die vorgefundenen Besichtigungsbedingungen waren ausreichend. Das Fahrzeug / Objekt wurde von oben und auf einer Hebebühne von unten besichtigt. Im Rahmen der Fahrzeug / Objektbesichtigung wurde ein Probelauf des Motors durchgeführt.

Die am Fahrzeug / Objekt abgelesene Identnummer wurde mit den zur Verfügung stehenden originalen Fahrzeug- / Objektdokumenten verglichen. Hierbei wurde Übereinstimmung festgestellt. Von dem Fahrzeug / Objekt wurden digitale Fotos gefertigt.
Bei der Besichtigung wurden folgende Schlüssel vorgelegt:
2 Hauptschlüssel.

Bezugsgrundlagen

Für die Bearbeitung des Vorganges standen folgende Unterlagen zur Verfügung:
- Fz-Schein/Zul.Beschein. Teil I

Auf durchgeführte bzw. ausstehende Reparaturen wird unter dem Punkt "Zustandsbeschreibung" eingegangen.

Besonderes

Bei der Lackschichtdickenmessung wurden bei mindestens drei Messungen pro Bauteil Lackschichtdicken von 88 µm bis 168 µm festgestellt.
Es wurde eine optische Überprüfung auf Vorschäden und eine Lackschichtdickenmessung vorgenommen. Dabei wurden Nachlackierungen an folgenden Karosserieteilen festgestellt:

- Tür hinten links
Ohne weitergehende Untersuchungen wurde nach dem Umfang der festgestellten Nachlackierungen und der Ausführungsqualität nach sachverständigem Ermessen kein merkantiler Minderwert angesetzt.

Fahrzeugbeschreibung

Zulassungsdaten

Kennzeichen	PI XX351E
Tag der Erstzulassung	06.03.2023
Zul.Besch.Teil1/Fz-Schein vom	06.03.2023

Untersuchungstermine

Fälligkeit HU	03 / 2026

Technische Daten

Fahrzeugart	Personenkraftwagen
Hersteller	Hyundai Motor (CZ)
Typ / Verkaufsbezeichnung	OSE / KONA EV
Aufbauart	Limousine
HSN / TSN	1349 / AFI
Fahrzeug-Ident.-Nr.	TMAK281HFPJ082459
Türen	4
Sitzplätze	5
Farbe (Hersteller)	DARK KNIGHT
Lackierung	Uni
Polster / Farbe	Stoff / Anthrazit
Energiequelle / Kraftstoff	Elektro
Motorart / Zylinderanzahl	Elektromotor
Leistung / Hubraum	26 kW
Schadstoffklasse	2017/1151;WLTP;reine Elektrofz
Getriebe	Stufenlos
Felgen	Leichtmetall
Km-Stand abgelesen	19.501 Es wird unterstellt, dass die Gesamtlaufleistung dem abgelesenen Km-Stand entspricht.

Räder / Reifen

Achse		Reifenbezeichnung	Hersteller/Typ	Art	Profiltiefe
1	links	215 / 55 R 17 94 V	Michelin / Primacy 4	S /O	5 mm
	rechts	215 / 55 R 17 94 V	Michelin / Primacy 4	S /O	5 mm
2	links	215 / 55 R 17 94 V	Michelin / Primacy 4	S /O	6 mm
	rechts	215 / 55 R 17 94 V	Michelin / Primacy 4	S /O	6 mm
	Pannenset	Füllflasche haltbar bis 01.03.2028			

S/ Sommer; /O Original;

Serienausstattung

AVAS - Künstliches Motorgeräusch, Ablagen:, Adaptives Bremslicht (ESS), Airbag: Frontairbags für Fahrer und Beifahrer, Airbag: Seitenairbags für Fahrer und Beifahrer, Airbag: Vorhangairbags bis in den Fond reichend, Aktiver Spurhalteassistent (LKA), Alarmanlage, Anfahrhinweis Vorderfahrzeug (LVDA), Antiblockiersystem (ABS), mit elektronischer Bremskraftverteilung (EBV), Aufmerksamkeitsassistent (DAW), Automatische Innenbeschlagsregelung, Autonomer Notbremsassistent (FCA), Außenspiegel elektrisch einstellbar, beheizbar, Berganfahrassistent (HAC), Bremsassistent (BAS), Dachreling, Dachspoiler mit 3. Bremsleuchte, Digitales Cockpit mit 10,25-Zoll Farb-Display, Drive Modes, Elektronische Stabilitätskontrolle (ESC), Fahrdynamisches Stabilitätsprogramm (VSM), Fensterheber elektrisch vorne und hinten, Gepäcknetz, Gepäckraumabdeckung, Gepäckraumbeleuchtung, Geschwindigkeitsregelanlage mit Limiter, Getriebe: 1-stufiges Reduktionsgetriebe, Halogen-Projektionsscheinwerfer, Heckscheibe, beheizbar, Heckscheiben-Wisch-/Waschanlage, ISOFIX-Kindersitzbefestigung hinten, Kindersicherung an den hinteren Türen, Klimaautomatik, Kopfstützen (5) vorn und hinten höhenverstellbar, LED-Tagfahrlicht, Lackierung: Uni, Ladekabel ICCB, Lenkrad: Multifuntionslederlenkrad, Leseleuchten vorne und hinten, Leuchtweitenregulierung, manuell, Lichtsensor, Mittelarmlehne vorn mit Ablagefach, Parkbremse elektrisch, Polster: Stoff, Radio: Audiosystem, Radiozubehör: DAB+ Radio, Reifendruckkontrollsystem (TPMS), Räder: Leichtmetallfelgen 7 J x 17 mit Bereifung 215/55 R 17, Räder: Reifen-Reparatur-Kit, Rückfahrkamera, Servolenkung, Shift-by Wire, Sicherheitsgurte, Sicherheitslenksäule neigungs- und längsverstellbar, Sitze: Fahrersitz höhenverstellbar, Sitze: Fahrersitz mit elektrisch verstellbarer Lendenwirbelstütze, Sitze: Rücksitzlehne asymmetrisch geteilt, umklappbar, Smart-Key-System mit Start-Stop-Knopf, Sonnenblende mit Spiegel für Fahrer und Beifahrer, beleuchtet, Spurfolgeassistent (LFA), Spurhaltewarnsystem, Steckdose 12 Volt, Türgriffe in Wagenfarbe lackiert, Türgriffe innen, in Silbergrau, Verglasung rundum getönt, Verglasung: Frontscheibe mit Sonnenschutzkeil, Wegfahrsperre, elektronisch, Wärmeschutzverglasung, Zentralverriegelung mit schlüsselintegrierter Funkfernbedienung, eCall Notrufsystem

Zustandsbeschreibung

Allgemeinzustand und Wartung

Abgesehen von den beschriebenen Schäden/Mängeln weist das Fahrzeug/Objekt einen, bezogen auf Alter und Nutzung, üblichen Gesamtzustand auf. Ein Wartungsnachweis fehlt.

Nicht akzeptierter Zustand / Ausstehende Reparaturen

Bezeichnung des Schadens / Rep.-Weg

Stoßfänger vorn zerkratzt, smart repair (Bild 7, 8); Spoiler und Unterbodenverkleidung eingekerbt, erneuern (Bild 9, 10, 11); Stoßfänger hinten links zerkratzt, smart repair (Bild 13); Felge vorn rechts eingekerbt, erneuern (Bild 12); Türverkleidung hinten links zerkratzt, smart repair (Bild 14); Kofferraumverkleidung mehrfach eingekerbt, erneuern (Bild 15, 16); Einstieg hinten rechts zerkratzt auslegen, polieren (Bild 17). HU fällig, erneuern. Service fällig, erneuern.

Akzeptierter Zustand / Gebrauchsspuren

Dachrahmen rechts Delle, drücken; Einstieg vorn rechts und links zerkratzt, polieren.

Schlusswort

Dieses Bewertungsgutachten wurde unparteiisch und nach bestem Wissen und Gewissen erstellt.

Der Sachverständige
Markus Eder

Im Rahmen einer Weitergabe oder Veröffentlichung dieses Dokuments, sind die allgemein gültigen datenschutzrechtlichen Grundsätze, insbesondere hinsichtlich der Anonymisierung personenbezogener Daten, zwingend einzuhalten.

Anlagen

Fotoanlage
Rücknahmeprotokoll
Rechenblatt Bew. Pkw

Dieses Dokument wurde elektronisch gefertigt und ist auch ohne Unterschrift gültig.

DEKRA-Nr: 0425 / 033016 / 2026 / B082992000054 vom 12.06.2026

DEKRA Automobil GmbH
Essener Bogen 10, 22419 Hamburg

Allane SE Rückgabeabteilung
Parkring 33
85748 Garching b.München

DEKRA Automobil GmbH
Niederlassung Hamburg
Essener Bogen 10
22419 Hamburg
Telefon 040 / 23603-0
Fax 040 / 23603-235
E-Mail hamburg.automobil@dekra.com

Ansprechpartner:
Markus Eder
Tel. direkt 040 23603-0

Bewertungsgutachten / Rechendaten

Kennzeichen **PI XX351E** **FIN** **TMAK281HFPJ082459**

Vorgang

Kunden-Nr.	0213605354
Auftraggeber	Allane SE Rückgabeabteilung, Parkring 33, 85748 Garching b.München
Ihr Auftrag vom	22.04.2026, telefonisch.
Besichtigung	05.06.2026, 11:00 Uhr, durch Herrn Heiner Kranz bei DEKRA Automobil GmbH Niederlassung Hamburg, Essener Bogen 10, 22419 Hamburg, im Beisein von Herr Bassi.
Bewertet auf	05.06.2026
Betrifft	Vertragsnummer 11829093 Auftragsnummer elsrm003922 Rahmenkostenstelle RDA

Bemerkungen

Bei der Lackschichtdickenmessung wurden bei mindestens drei Messungen pro Bauteil Lackschichtdicken von 88 µm bis 168 µm festgestellt.
Es wurde eine optische Überprüfung auf Vorschäden und eine Lackschichtdickenmessung vorgenommen. Dabei wurden Nachlackierungen an folgenden Karosserieteilen festgestellt:

- Tür hinten links
Ohne weitergehende Untersuchungen wurde nach dem Umfang der festgestellten Nachlackierungen und der Ausführungsqualität nach sachverständigem Ermessen kein merkantiler Minderwert angesetzt.
Die vorgefundenen Besichtigungsbedingungen waren ausreichend. Das Fahrzeug / Objekt wurde von oben und auf einer Hebebühne von unten besichtigt. Im Rahmen der Fahrzeug / Objektbesichtigung wurde ein Probelauf des Motors durchgeführt.
Für die Bearbeitung des Vorganges standen folgende Unterlagen zur Verfügung: - Fz-Schein/Zul.Beschein. Teil I 2 Hauptschlüssel vorgelegt.

Fahrzeugdaten

Erstzulassung	06.03.2023	Letzte Zulassung	06.03.2023
Hersteller	HYUNDAI	Typ / Verkaufsbez.	KONA EV
Aufbauart	Limousine	Türen	4
Sitzplätze	5	Fahrzeug-Ident.-Nr.	TMAK281HFPJ082459
HSN / TSN	1349 / AFI	Schlüssel-Nr.	40345205
Km-Stand abgelesen	19501	Nächste HU §29 StVZO	03 / 2026
Energiequelle / Kraftstoff	Elektro	Zylinderanzahl	/ Elektromotor
Leistung (kW)	26	Schadstoffklasse:	2017/1151;WLTP;reine Elektrofz

Getriebe	Stufenlos	Felgen	Leichtmetall
Farbe (Hersteller)	DARK KNIGHT / Uni	Polster / Farbe	Stoff / Anthrazit

Es wird unterstellt, dass die Gesamtlaufleistung dem abgelesenen Km-Stand entspricht.

Räder / Reifen

Achse		Reifenbezeichnung	Hersteller/Typ	Art	Profiltiefe
1	links	215 / 55 R 17 94 V	Michelin / Primacy 4	S /O	5 mm
	rechts	215 / 55 R 17 94 V	Michelin / Primacy 4	S /O	5 mm
2	links	215 / 55 R 17 94 V	Michelin / Primacy 4	S /O	6 mm
	rechts	215 / 55 R 17 94 V	Michelin / Primacy 4	S /O	6 mm
	Pannenset	Füllflasche haltbar bis 01.03.2028			

S/ Sommer; /O Original;

Fz. Neupreis	36.400 EUR	Fz. Notierung	**0**
Fz. Grundwert: (40 Mon): VO			**27.200 EUR**

Serienausstattung

Serie: AVAS - Künstliches Motorgeräusch, Ablagen:, Adaptives Bremslicht (ESS), Airbag: Frontairbags für Fahrer und Beifahrer, Airbag: Seitenairbags für Fahrer und Beifahrer, Airbag: Vorhangairbags bis in den Fond reichend, Aktiver Spurhalteassistent (LKA), Alarmanlage, Anfahrhinweis Vorderfahrzeug (LVDA), Antiblockiersystem (ABS), mit elektronischer Bremskraftverteilung (EBV), Aufmerksamkeitsassistent (DAW), Automatische Innenbeschlagsregelung, Autonomer Notbremsassistent (FCA), Außenspiegel elektrisch einstellbar, beheizbar, Berganfahrassistent (HAC), Bremsassistent (BAS), Dachreling, Dachspoiler mit 3. Bremsleuchte, Digitales Cockpit mit 10,25-Zoll Farb-Display, Drive Modes, Elektronische Stabilitätskontrolle (ESC), Fahrdynamisches Stabilitätsprogramm (VSM), Fensterheber elektrisch vorne und hinten, Gepäcknetz, Gepäckraumabdeckung, Gepäckraumbeleuchtung, Geschwindigkeitsregelanlage mit Limiter, Getriebe: 1-stufiges Reduktionsgetriebe, Halogen-Projektionsscheinwerfer, Heckscheibe, beheizbar, Heckscheiben-Wisch-/Waschanlage, ISOFIX-Kindersitzbefestigung hinten, Kindersicherung an den hinteren Türen, Klimaautomatik, Kopfstützen (5) vorn und hinten höhenverstellbar, LED-Tagfahrlicht, Lackierung: Uni, Ladekabel ICCB, Lenkrad: Multifuntionslederlenkrad, Leseleuchten vorne und hinten, Leuchtweitenregulierung, manuell, Lichtsensor, Mittelarmlehne vorn mit Ablagefach, Parkbremse elektrisch, Polster: Stoff, Radio: Audiosystem, Radiozubehör: DAB+ Radio, Reifendruckkontrollsystem (TPMS), Räder: Leichtmetallfelgen 7 J x 17 mit Bereifung 215/55 R 17, Räder: Reifen-Reparatur-Kit, Rückfahrkamera, Servolenkung, Shift-by Wire, Sicherheitsgurte, Sicherheitslenksäule neigungs- und längsverstellbar, Sitze: Fahrersitz höhenverstellbar, Sitze: Fahrersitz mit elektrisch verstellbarer Lendenwirbelstütze, Sitze: Rücksitzlehne asymmetrisch geteilt, umklappbar, Smart-Key-System mit Start-Stop-Knopf, Sonnenblende mit Spiegel für Fahrer und Beifahrer, beleuchtet, Spurfolgeassistent (LFA), Spurhaltewarnsystem, Steckdose 12 Volt, Türgriffe in Wagenfarbe lackiert, Türgriffe innen, in Silbergrau, Verglasung rundum getönt, Verglasung: Frontscheibe mit Sonnenschutzkeil, Wegfahrsperre, elektronisch, Wärmeschutzverglasung, Zentralverriegelung mit schlüsselintegrierter Funkfernbedienung, eCall Notrufsystem

Zwischenwert 1 27.200 EUR

Allgemeinzustand und Wartung

Abgesehen von den beschriebenen Schäden/Mängeln weist das Fahrzeug/Objekt einen, bezogen auf Alter und Nutzung, üblichen Gesamtzustand auf.

Wartungsnachweis: fehlt

Km-Korrektur

Km = 19501	Kateg.: 32 = 46200	Diff. = 26699	
BZ2K = 2.75426	(AS = 0.501599 BS = -0.005073)		**749 EUR**

Nicht akzeptierter Zustand / Ausstehende Reparaturen

Bezeichnung des Schadens / Rep.-Weg	Rep.Kost brutto	Anrechn.	Minderwert brutto	
1. Stoßfänger vorn zerkratzt, smart repair (Bild 7, 8)	300	voll	-300	
2. Spoiler und Unterbodenverkleidung eingekerbt, erneuern (Bild 9, 10, 11)	557	voll	-557	
3. Stoßfänger hinten links zerkratzt, smart repair (Bild 13)	250	voll	-250	
4. Felge vorn rechts eingekerbt, erneuern (Bild 12)	801	voll	-801	
5. Türverkleidung hinten links zerkratzt, smart repair (Bild 14)	100	voll	-100	
6. Kofferraumverkleidung mehrfach eingekerbt, erneuern (Bild 15, 16)	441	anteilig	-339	
7. Einstieg hinten rechts zerkratzt auslegen, polieren (Bild 17)	25	voll	-25	
8. HU fällig, erneuern	105	voll	-105	
9. Service fällig, erneuern	700	voll	-700	
Rep.Kosten insgesamt / Minderwert	**3.279**			**-3.177 EUR**

Akzeptierter Zustand / Gebrauchsspuren

Folgende Schäden sind in Anbetracht des Alters, der Laufleistung und dem Einsatzzweck als Gebrauchsspur einzustufen.

Bezeichnung des Schadens

Dachrahmen rechts Delle, drücken
Einstieg vorn rechts und links zerkratzt, polieren

Zwischenwert 2 24.772 EUR

Reifenbewertung

Korrektur für anteilig im GW enthaltene Bereifung				-358 EUR
Zuschlag für montierte Bereifung (neuwertig)				705 EUR
Abzug für Reifenzustand	vorne links	5 mm	SO	-88 EUR
	vorne rechts	5 mm	SO	-88 EUR
	hinten links	6 mm	SO	-58 EUR
	hinten rechts	6 mm	SO	-58 EUR
Legende	S/ Sommer /O Original			**55 EUR**

Zwischenwert 3 24.827 EUR

Zwischenwert 4			24.827 EUR
Rechn. Ergebnis:	EK= 21.516,00 EUR	WD= 3.310,00 EUR	VK= 24.826,00 EUR

Zusammenfassung und Ergebnis

Einkaufswert	ohne MwSt.	**18.067,23 EUR**
Mehrwertsteuer	(bei Regelbesteuerung)	**3.432,77 EUR**
Einkaufswert	mit 19% MwSt.	**21.500,00 EUR**
Verkaufswert	ohne MwSt.	**20.882,35 EUR**
Mehrwertsteuer	(bei Regelbesteuerung)	**3.967,65 EUR**
Verkaufswert	mit 19% MwSt.	**24.850,00 EUR**

Der Sachverständige
Markus Eder

Im Rahmen einer Weitergabe oder Veröffentlichung dieses Dokuments, sind die allgemein gültigen datenschutzrechtlichen Grundsätze, insbesondere hinsichtlich der Anonymisierung personenbezogener Daten, zwingend einzuhalten.

Alle systemseitig ermittelten Werte können Auf- oder Abrundungen enthalten.
Dieses Dokument wurde elektronisch gefertigt und ist auch ohne Unterschrift gültig.