



# Zustandsbericht

## Angaben zum Fahrzeug

|                         |  |                          |                   |
|-------------------------|--|--------------------------|-------------------|
| Hersteller / Modell     | MAXUS Deliver 9 2.0 Transporter RWD LUXURY | Fahrgestellnummer        | LSH14J7C6PA105869 |
| Erstzulassung           | 25.04.2024                                 | Laufleistung (abgelesen) | 24.858 km         |
| HSN/TSN                 | 2184 / AAH 00015                           | Kraftstoffart / Zylinder | Diesel / 4        |
| Fahrzeugart             | Transporter                                | Antriebsart              | Heckantrieb       |
| Schadstoffklasse        | EUROVI; E; M, N                            | Getriebe / Anzahl Gänge  | Manuell           |
| Farbe                   | Silber Metallic                            | Besichtigungszustand     | ausreichend       |
| Leistung / Hubraum      | 109 kW / 1.996 ccm                         | Nächste HU               | 04/2028           |
| Wartungsheft / Nachweis | vorhanden / vollständig                    | Restlauf bis Service     | 7 Monat(e)        |
| Letzte Wartung          | 11/2024 bei 3.262 km                       | Polsterart               | Stoff             |
| Vorschaden              | Keine Feststellbar                         | Polsterfarbe             | Schwarz           |
| Nachlackierung          | Feststellbar                               | zul. Gesamtgewicht       | 3.500 kg          |
| Dokumente               | ZB   vorhanden                             | Anzahl Halter            | 1                 |
| Schlüssel soll/list     | 2/2  | Anzahl Sitze / Türen     | 3 / 4             |
| Vertragsnummer          | 50154827                                   | Re-Import                | Nein              |

## Zustandsbericht

### Hauptbereifung

| Achse | Reifengröße              | Reifentyp                     | Hersteller | Profiltiefe | Verkehrstauglichkeit |
|-------|--------------------------|-------------------------------|------------|-------------|----------------------|
| 1     | 235/65 R16<br>121/119R C | Winterreifen auf Leichtmetall | Sonstige   | 9mm / 9mm   | i.O.                 |
| 2     | 235/65 R16<br>121/119T C | Winterreifen auf Leichtmetall | Sonstige   | 9mm / 9mm   | i.O.                 |

Legende: Profiltiefenangabe für Reifen links an erster Stelle, für Reifen rechts an zweiter Stelle der Achse

### Ersatz

| Typ       | Reifengröße              | Reifentyp              | Hersteller | Profiltiefe | Ablaufdatum |
|-----------|--------------------------|------------------------|------------|-------------|-------------|
| Ersatzrad | 235/65 R16<br>121/119S C | Sommerreifen auf Stahl | Hankook    | 10          |             |

## Ausstattung

### Serienausstattung

|                                     |  |
|-------------------------------------|--|
| Bezeichnung                         | 10-Zoll-Touchscreen mit Apple CarPlay und Android Auto |
| Airbag: Fahrer- und Beifahrerairbag |  |
| Airbag: Seitenairbags               |  |
| Airbag: Vorhangairbags              |  |
| Alarm                               |  |
| Audiosystem mit MP3-Funktion        |  |



| Bezeichnung   |
|---|
| Automatische Türentriegelung  |
| Automatisches Notbremssystem (AEBS) Wenn ein Fußgänger oder ein anderes Fahrzeug auf Ihrer Straße erkannt wird, deaktiviert AEBS das Gaspedal und betätigt die Bremsen, um das Risiko eines schweren Unfalls zu verringern. |
| Außenspiegel mit integriertem Totwinkelspiegel und Blinkleuchte   |
| Außenspiegel, elektrisch verstellbar und beheizbar  |
| Berganfahrhilfe (HHC)   |
| Bluetooth- Freisprecheinrichtung  |
| Bordcomputer  |
| Bremsleuchte, dritte  |
| Chromzierleisten in den Türen   |
| Dieselpartikelfilter DPF  |
| Doppelte LED-Innenbeleuchtung im Laderaum   |
| Drehzahlmesser  |
| eCall Automatischer Notruf bei Unfall   |
| Einparkhilfe hinten   |
| Einparkhilfe vorn   |
| Elektronisches Stabilitätsprogramm (ESP)  |
| Fahrmodusschalter (Power/Normal/Eco)  |
| Fensterheber elektrisch   |
| Garantie: 3 Jahre Herstellergarantie oder 160.000 km - das zuerst Erreichte gilt  |
| Geschwindigkeitsregelanlage   |
| Getriebe: 6-Gang-Schaltgetriebe   |
| Gummibodenbelag im Passagier- und Laderaum Laderaumverkleidung halbhoch   |
| Heckstoßfänger Vordere und hintere Stoßstange, teillackiert in Karosseriefarbe  |
| Innentürverkleidung   |
| Instrumententräger mit Dekorelementen im Carbon Look  |
| Keyless-System mit 2 SmartKeys  |
| Klimaanlage   |
| Kopfstützen (3)   |
| Laderaumverkleidung (halbhoch)  |
| LED-Scheinwerfer  |
| Lenkrad höhenverstellbar  |
| Lenkradfernbedienung für Audiosystem  |
| Lichtsensor   |
| Multifunktionslenkrad   |
| Nebelscheinwerfer   |
| Nebenantrieb: PTO / Nebenantrieb am Getriebe  |
| Polster: Stoff  |
| Regensensor   |
| Reifendruckkontrollsystem   |
| Räder: Leichtmetallfelgen 16" mit Reifen 235/65 R16C  |
| Räder: Vollwertiges Reserverad unter dem Fahrzeug   |
| Rückfahrkamera  |
| Rückleuchten LED  |



|   |
|---|
| <b>Bezeichnung</b>  |
| Servolenkung elektrisch   |
| Sitze: Beifahrerdoppelsitzbank  |
| Sitze: Fahrersitz 8-fach verstellbar mit einer verstellbaren Armlehne |
| Spurverlassenswarner (LDW)  |
| Spurwechselassistent (LCA) und Totwinkelassistent (BSD)               |
| Start-Stopp-System  |
| Tagfahrlicht LED  |
| Tür: Heckflügeltüren mit 263° Öffnungswinkel                          |
| Tür: Schiebetür rechts  |
| Wegfahrsperr  |
| Zentralverriegelung mit Fernbedienung                                 |

## Sonderausstattung

|                      |
|----------------------|
| <b>Bezeichnung</b>   |
| Lackierung: Metallic |

## Wertmindernde Faktoren

| Nr. | Bauteilgruppe             | Beschreibung  |
|-----|---------------------------|---|
| 1   | Verkleidungen/Abdeckungen | Laderaumverkleidung links (vorn und hinten) - beschädigt - Wertminderung        |
| 2   | Rad/Reifen                | Leichtmetallfelge hinten rechts - Kratzer - Smart Repair                        |
| 3   | Motor                     | Motorabdeckung - Marderschaden - erneuern                                       |
| 4   | Heckleuchte               | Heckleuchte links - gebrochen / gerissen - erneuern                             |
| 5   | Karosserie                | Karosserie (Abschlussblech) - Delle / Lackschaden - instandsetzen und lackieren |
| 6   | Stoßfänger vorn           | Stoßfänger vorn - Lackmangel - lackieren  |

## Gebrauchsspuren

| Nr. | Bauteilgruppe             | Beschreibung                             |
|-----|---------------------------|--|
| 1   | Heckklappe/-tür           | Hecktür links (Verkleidung) - Kratzer    |
| 2   | Heckklappe/-tür           | Hecktür links (innen) - Kratzer          |
| 3   | Karosserie                | Trennwand - Delle / Lackschaden          |
| 4   | Schiebetür rechts         | Schiebetür - Kratzer                     |
| 5   | Stoßfänger hinten         | Stoßfänger hinten (unlackiert) - Kratzer |
| 6   | Verkleidungen/Abdeckungen | Verkleidung Ladekante - Abrieb           |

## Festgestellte Nachlackierungen

| Nr. | Ort  | Wertminderung |
|-----|--|---------------|
| 1   | Dach, Heckklappe/-tür, Seitenwand links, fachgerecht ausgeführt, Reparaturrechnung nicht vorhanden |               |

Der Verschleißzustand sowie evtl. Schäden an der Bereifung sind wertmäßig berücksichtigt.

## Hinweise zum Gutachten

### Angaben zum Auftrag und zum Begutachtungsumfang:

Es wurde der Auftrag erteilt, eine Fahrzeugbewertung über das beschriebene Fahrzeug zu erstellen.



### **Fahrzeug-Identifizierung:**

- Die Fahrzeug-Identifizierungsnummer (FIN) wurde am Fahrzeug abgelesen und die Übereinstimmung im Verlauf der Besichtigung durch den Unterzeichner mit den vorgelegten Unterlagen festgestellt.

### **Besichtigungsbedingungen:**

- Die Besichtigungsbedingungen waren zur Beurteilung des Fahrzeuges ausreichend.
- Zur Untersuchung des Fahrzeuges standen Hubmittel bzw. eine Grube zur Verfügung.

### **Probefahrt / Probelauf von Motor und Aggregaten:**

- Es wurde eine kurze Bewegungs- und Rangierfahrt auf dem Betriebsgelände durchgeführt.
- Ein Probelauf des Motors wurde durchgeführt.

Bemerkung: .

### **Verkehrssicherheit:**

- Augenscheinlich konnte zum Zeitpunkt der Besichtigung keine Beeinträchtigungen zur Betriebs- bzw. Verkehrssicherheit festgestellt werden.

Dies hat folgenden Grund: .

### **Vorschäden:**

- Am Fahrzeug konnten augenscheinlich keine reparierten Vorschäden festgestellt werden.

### **Weitere Hinweise und Feststellungen:**

- Die getroffene Feststellung beinhalten weder eine Fahrzeugabnahme im Sinne der StVZO, noch im Sinne des Gewährleistungsrechtes.
- Werden Schäden oder Mängel welche erst im Rahmen von Zerlege-/ Diagnosearbeiten oder durch erweiterte Kenntnisse festgestellt, sowie durch verschwiegene Mängel oder arglistige Täuschung hervorgerufen, wird um sofortige Benachrichtigung des Sachverständigen gebeten.

Eine Nachbesichtigung des Fahrzeuges zur Feststellung des Umfanges der Reparaturenerweiterung und damit verbundenen Kostenausweitung wird in diesem Fall durch den Sachverständigen umgehend durchgeführt. Die für die Schadenerweiterung ursächlichen Altteile sind bis zur Nachbesichtigung durch den Sachverständigen aufzubewahren.

## Übersichtsfotos



Abbildung 1: Schräg vorne



Abbildung 2: Schräg vorne



Abbildung 3: Schräg hinten



Abbildung 4: Schräg hinten



Abbildung 5: Laderraum



Abbildung 6: Motorraum



Abbildung 7: FIN



Abbildung 8: Innenraum vorne



Abbildung 9: Kombiinstrument



Abbildung 10: Laufleistung



Abbildung 11: Instrumententafel



Abbildung 12: Zulassungsdokument(e)



Abbildung 13: Zulassungsdokument(e)



Abbildung 14: Montierte Bereifung



Abbildung 15: Ladebuchse/Tankstutzen

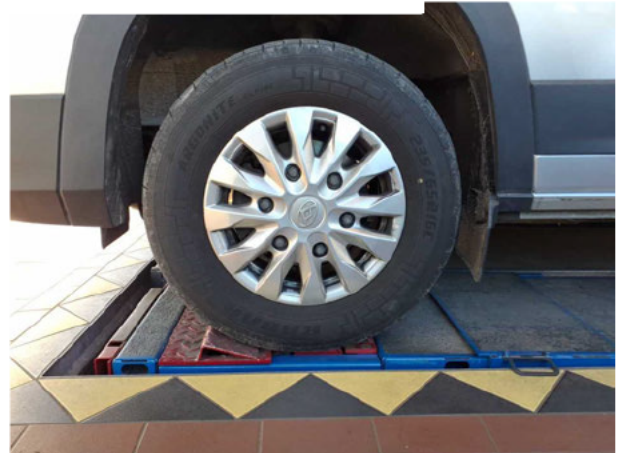

Abbildung 16: Sonstiges



Abbildung 17: Sonstiges



Abbildung 18: Sonstiges



Abbildung 19: Sonstiges

## Beschädigungsfotos



**Beschädigung #1:** Verkleidungen/Abdeckungen: Laderaumverkleidung links (vorn und hinten) - beschädigt - Wertminderung

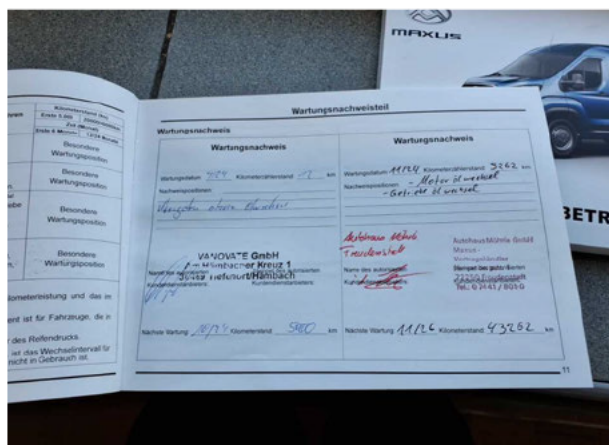

**Beschädigung #1:** Verkleidungen/Abdeckungen: Laderaumverkleidung links (vorn und hinten) - beschädigt -



**Beschädigung #1:** Verkleidungen/Abdeckungen: Laderaumverkleidung links (vorn und hinten) - beschädigt - Wertminderung



**Beschädigung #1:** Verkleidungen/Abdeckungen: Laderaumverkleidung links (vorn und hinten) - beschädigt -



**Beschädigung #1:** Verkleidungen/Abdeckungen: Laderaumverkleidung links (vorn und hinten) - beschädigt - Wertminderung



**Beschädigung #2:** Rad/Reifen: Leichtmetallfelge hinten rechts - Kratzer - Smart Repair



**Beschädigung #2:** Rad/Reifen: Leichtmetallfelge hinten rechts - Kratzer - Smart Repair



**Beschädigung #3:** Motor: Motorabdeckung - Marderschaden - erneuern



**Beschädigung #3:** Motor: Motorabdeckung - Marderschaden - erneuern



**Beschädigung #4:** Heckleuchte: Heckleuchte links - gebrochen / gerissen - erneuern



**Beschädigung #4:** Heckleuchte: Heckleuchte links - gebrochen / gerissen - erneuern



**Beschädigung #5:** Karosserie: Karosserie (Abschlussblech) - Delle / Lackschaden - instandsetzen und lackieren



**Beschädigung #5:** Karosserie: Karosserie (Abschlussblech) - Delle / Lackschaden - instandsetzen und lackieren



**Beschädigung #6:** Stossfänger vorn: Stossfänger vorn - Lackmangel - lackieren



**Beschädigung #6:** Stossfänger vorn: Stossfänger vorn - Lackmangel - lackieren

## Nacklackierungsfotos



Nacklackierung 1: Dach, Heckklappe/-tür, Seitenwand links



Nacklackierung 1: Dach, Heckklappe/-tür, Seitenwand links



Nacklackierung 1: Dach, Heckklappe/-tür, Seitenwand links



Nacklackierung 1: Dach, Heckklappe/-tür, Seitenwand links