

046CC0124836



www.PS-Team.de

RENAULT

EG - UEBEREINSTIMMUNGSBESCHEINIGUNG GUELTIG FUER VOLLSTAENDIGE FAHRZEUGE M1

Pierre JACQUEMOT

bestaetigt hiermit, dass das Fahrzeug

0.1. Fabrikmarke (Firmenname des Herstellers) : RENAULT

0.2. Typ : RLJ

0.2.1. Variante : NI8UA4610000

0.2.2. Handelsbezeichnung : ARKANA / MEGANE CONQUEST (*)

0.2.3.1. Kennung (gegebenenfalls) : IP-JLAINIPDM5A 001-VF1-1

0.2.3.2. Kennung der Interpolationsfamilie : AT-JBA 1332P_0_001-VF1-1

0.2.3.3. Kennung der ATCT-Familie : 2-VF1-E38

0.2.3.4. Kennung der PEMS-Familie : RL-JLADN5A_300_000-VF1-1

0.2.3.5. Kennung der Fahrwiderstandsmatrix-Familie (gegebenenfalls) : ..

0.2.3.6. Kennung der Familie mit periodischer Regenerierung : ..

0.2.3.7. Kennung der Verdunstungsprueffamilie : EV-JLAH5H50C09_000-VF1-1

0.4. Fahrzeugklasse : M1

0.5. Firmenname und Anschrift des Herstellers : RENAULT S.A.S

13-15 Quai Alphonse Le Gallo

92100 Boulogne-Billancourt

France

0.6. Anbringungsstelle und Anbringungsart der vorgeschriebenen Schilder : Fabrik Schild an der linken B-Saeule unten

Anbringungsstelle der Fahrzeug-Identifizierungsnummer : An der rechten B-Saeule eingeschlagen

0.9. Name und Anschrift des Bevollmaechtigten : ..

0.10. Fahrzeug-Identifizierungsnummer : VFIRJL004UC300648

0.11. Fahrzeugherstellungsdatum : 10/12/2021

mit der erteilten Genehmigung : e6*2018/858*00003*06

von : 01/10/2021

beschriebenen Typ in jeder Hinsicht uebereinstimmt

und zur fortwaeihrenden Teilnahme am

Strassenverkehr in Mitgliedsstaaten mit

in denen fuer das Geschwindigkeitsmessgeraet verwendet

werden, zugelassen werden kann

:Rechtsverkehr
:Metrische Einheiten

3. Fahrzeug mit Dekoimnovation(en) ausgestattet : Ja

3.1. Allgemeiner Code der Dekoimnovation(en) : e2 33 37

3.2. Gesamteinsparungen von CO2 -Emissionen durch die Dekoimnovation(en)

LPG/CNG/Ethanol : ..

LPG/CNG/Ethanol : ..

3.2.1.1. Einsparungen durch WLPT (falls zutreffend) : ..

Benzin / Diesel : ..

3.2.2. Einsparungen durch WLPT (falls zutreffend) : ..

Benzin / Diesel : ..

4. Alle Antriebsarten ausser reinen Elektrofahrzeugen gemass Verordnung (EU) 2017/1151 (falls zutreffend)

WLTP Werte Benzin / Diesel CO2-Emissionen

Niedrig 171 g/km

Mittel 129 g/km

Hoch 113 g/km

136 g/km

132 g/km

Kraftstoffverbrauch

7.5 l/100km

5.1 l/100km

5.1 l/100km

5.9 l/100km

Kraftstoffverbrauch

7.5 l/100km

5.1 l/100km

5.1 l/100km

5.9 l/100km

Kraftstoffverbrauch

7.5 l/100km

5.1 l/100km

5.1 l/100km

5.9 l/100km

Kraftstoffverbrauch

7.5 l/100km

5.1 l/100km

5.1 l/100km

5.9 l/100km

Kraftstoffverbrauch

7.5 l/100km

5.1 l/100km

5.1 l/100km

5.9 l/100km

Kraftstoffverbrauch

7.5 l/100km

5.1 l/100km

5.1 l/100km

5.9 l/100km

Kraftstoffverbrauch

7.5 l/100km

5.1 l/100km

5.1 l/100km

5.9 l/100km

Kraftstoffverbrauch

7.5 l/100km

5.1 l/100km

5.1 l/100km

5.9 l/100km

Kraftstoffverbrauch

7.5 l/100km

5.1 l/100km

5.1 l/100km

5.9 l/100km

Kraftstoffverbrauch

7.5 l/100km

5.1 l/100km

5.1 l/100km

5.9 l/100km

Kraftstoffverbrauch

7.5 l/100km

5.1 l/100km

5.1 l/100km

5.9 l/100km

Kraftstoffverbrauch

7.5 l/100km

5.1 l/100km

3. Fahrzeug mit Dekoimnovation(en) ausgestattet

3.1. Allgemeiner Code der Dekoimnovation(en)

3.2. Gesamteinsparungen von CO2 -Emissionen durch die Dekoimnovation(en)

3.2.1.1. Einsparungen durch WLPT (falls zutreffend)

Benzin / Diesel

3.2.2. Einsparungen durch WLPT (falls zutreffend)

Benzin / Diesel

4. Alle Antriebsarten ausser reinen Elektrofahrzeugen gemass Verordnung (EU) 2017/1151 (falls zutreffend)

WLTP Werte Benzin / Diesel CO2-Emissionen

Niedrig 171 g/km

Mittel 129 g/km

Hoch 113 g/km

136 g/km

132 g/km

Kombiniert

WLTP Werte LPG/CNG/Ethanol CO2-Emissionen

Niedrig

Mittel

Hoch

Kombiniert

5. Volla elektrische Fahrzeuge und extern aufladbare Hybrid-Elektro-Fahrzeuge gemass (EU) 2017/1151 (falls anwendbar)

5.1. Volla elektrische Fahrzeuge (falls zutreffend)

Stromverbrauch

Elektrische Reichweite

5.2. extern aufladbare Hybrid-Elektro-Fahrzeuge (falls zutreffend)

Stromverbrauch (ECAC, weighted)

Elektrische Reichweite (EAER)

Elektrische Reichweite innerorts (EAER city)

Sonstiges

51. Bei Fahrzeugen mit besonderer Zweckbe-

stimmung: Bezeichnung gemass Anhang II Abschnitt 5...

Nr. 2018/858 des Europäischen Parlaments und des Rates

52. Anmerkungen (*)

Zusätzliche Reifen-Felgenkombinationen

technische Parameter

35: (*) 215/60R17 (96)H ; 7J 17 - 35

35: (*) 215/55R18 (95)H ; 7J 18 - 35

0.2.1. (*) AL-BA-HR-ME-MK-RS-SI-XK-MEGANE CONQUEST

Andere Laender : ARKANA

: NE11

Fahrzeug ausgestattet mit 24GHz

Abstandsradar

Guyancourt

P. JACQUEMOT

02/02/2022

Leiter der Abteilung Homologation

Für dieses Dokument wurde die Zustimmung der Bundesregierung Teil II (GN268734) aus gegeben. Landratsamt München





Bild 1 : Diagonal vorn links



Bild 2 : Diagonal vorn rechts



Bild 3 : Diagonal hinten rechts



Bild 4 : Diagonal hinten links

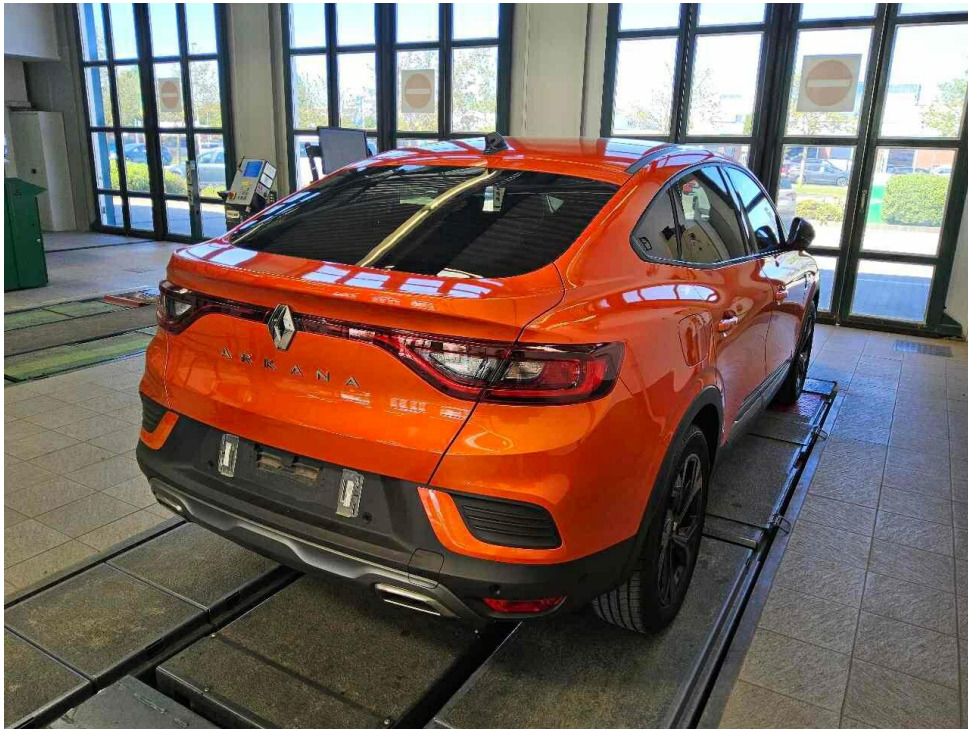

Bild 5 : Fahrzeugunterseite

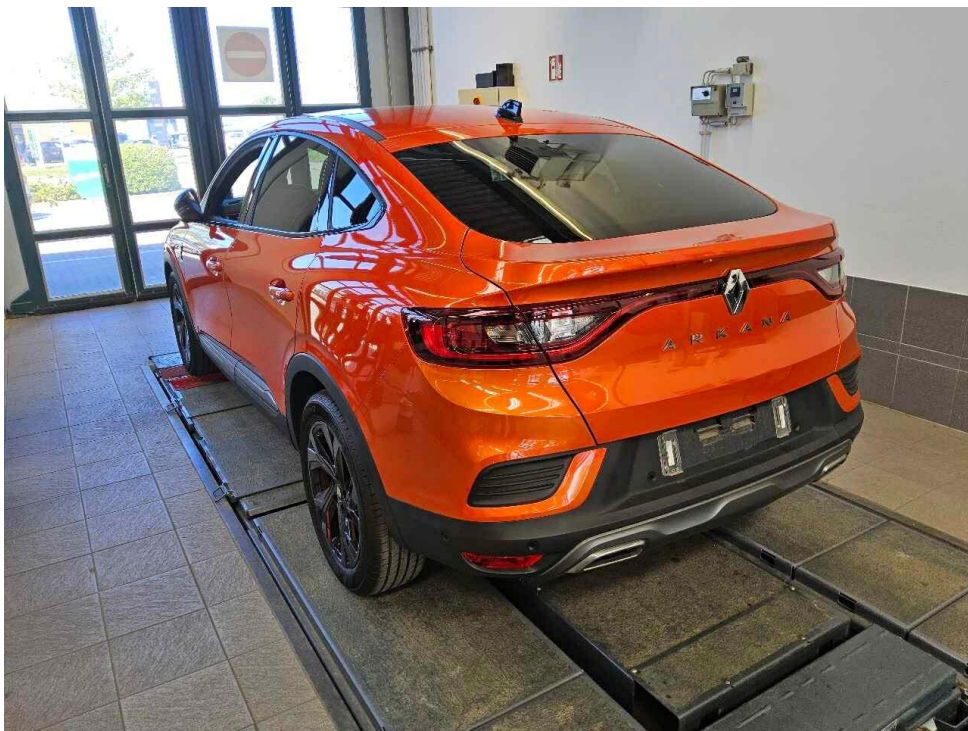

Bild 6 : Kombiinstrument (betriebsbereit) mit Km-Stand

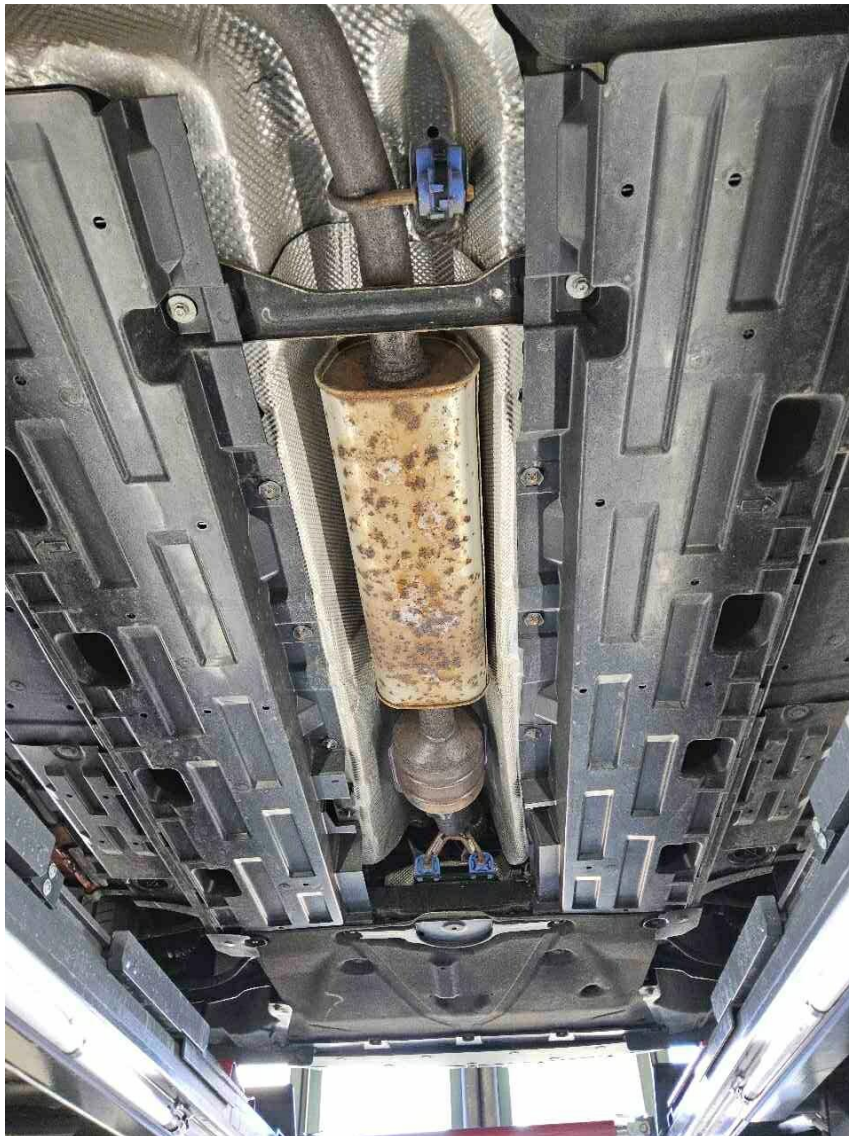

Bild 7 : Serviceintervallanzeige



Bild 8 : Durch geöffnete Fahrtüre: Fahrersitz, Armaturenbrett und Schalthebel



Bild 9 : Durch geöffnete hintere Tür: Rücksitzbank



Bild 10 : Mittelkonsole (Radio/Navi eingeschaltet)

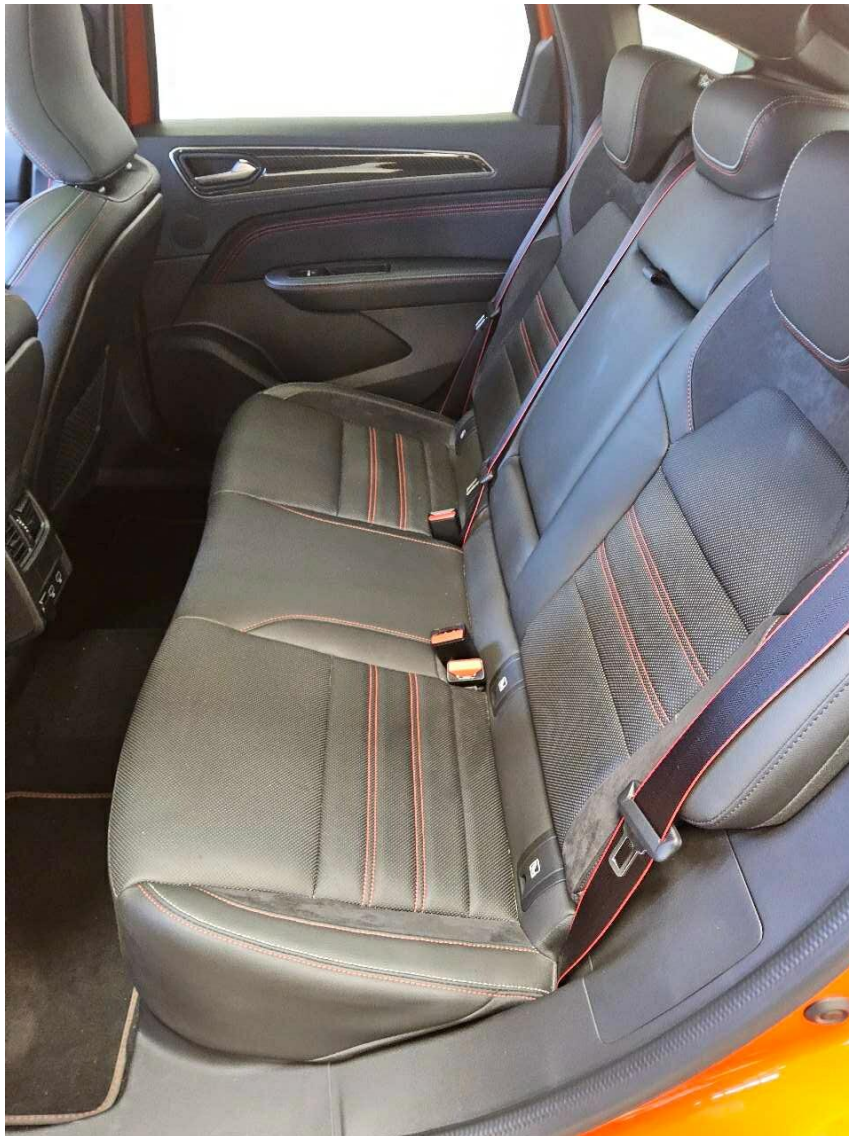

Bild 11 : Serviceheft letzter Eintrag, alle Fahrzeugschlüssel, Bordmatte

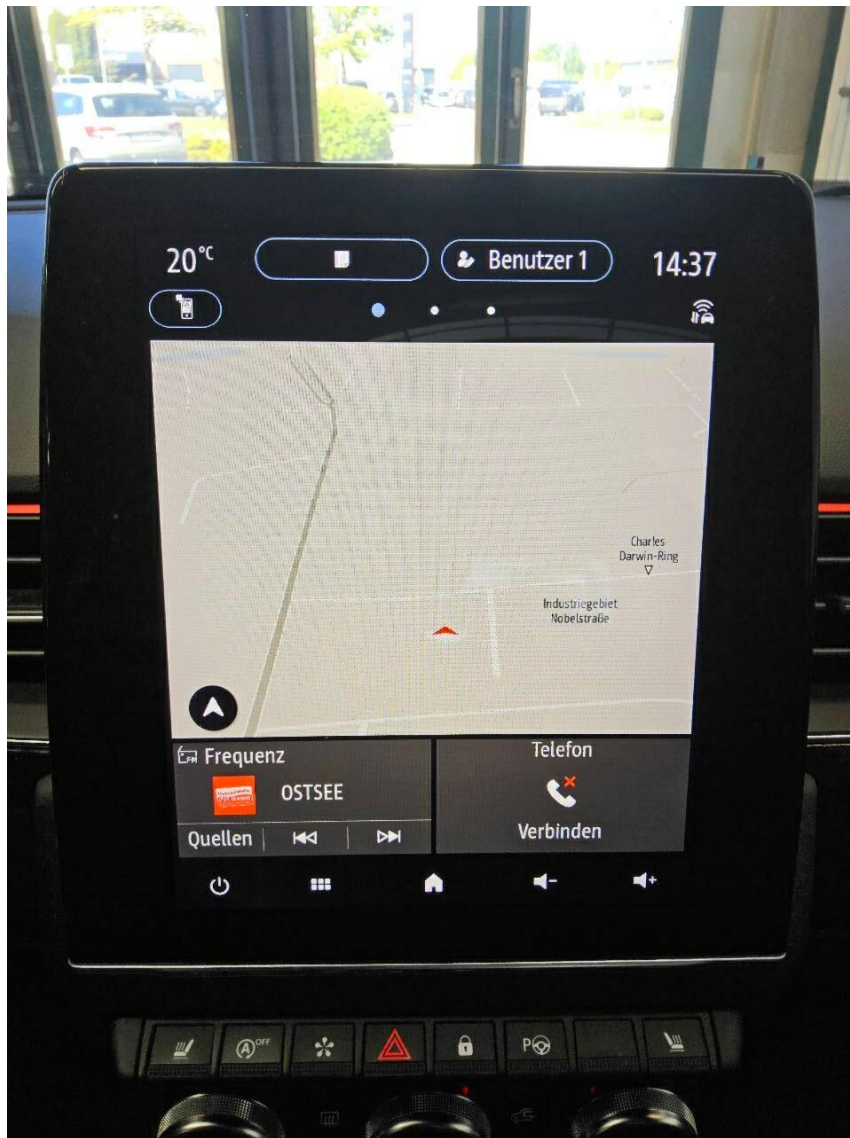

Bild 12 : ZLB Teil 1 (ohne Halterdaten)

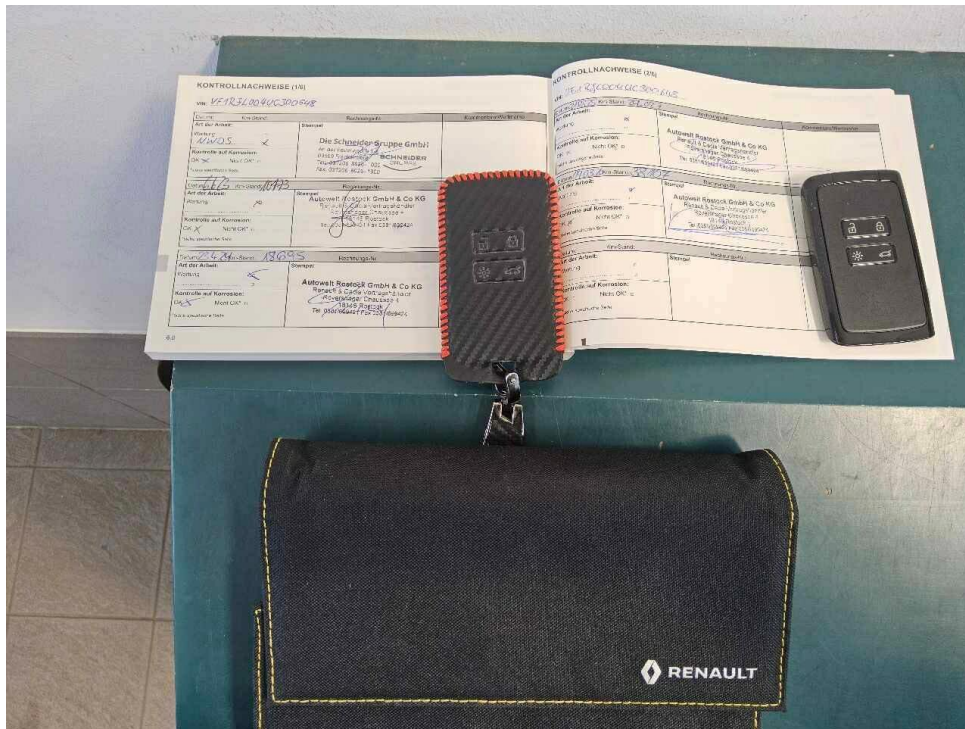

Bild 13 : 2. Radsatz

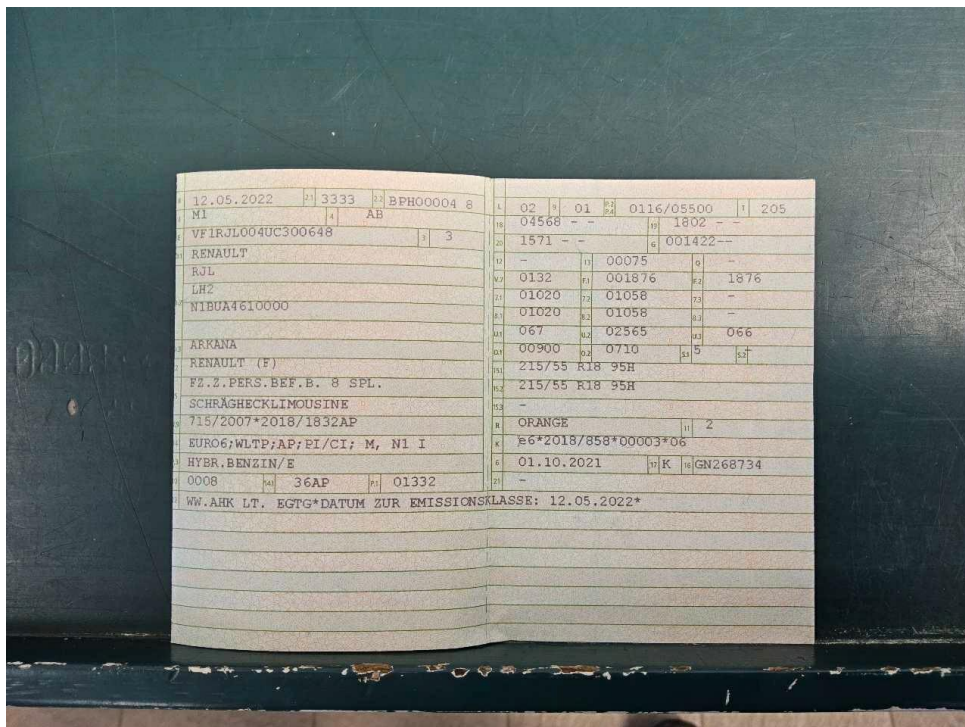

Bild 14 : Ladekabel E-Fahrzeug



Bild 15 : Motorhaube Lackierung, Steinschlag, Gebrauchsspur



Bild 16 : Prüfbescheinigung §29 StVZO

MOBILITY CONCEPT

LVV Nr 4564105
Hersteller Renault
Model Arkana
Variante R.S. Line TCe 160 MHEV
Listenpreis 31.424,37
VIN VF1RJL004UC300648
Erstzulassungsdatum 1.5.2022
Kennzeichen M Y6219

Schadensfälle der int. Belegnummer: 4564105

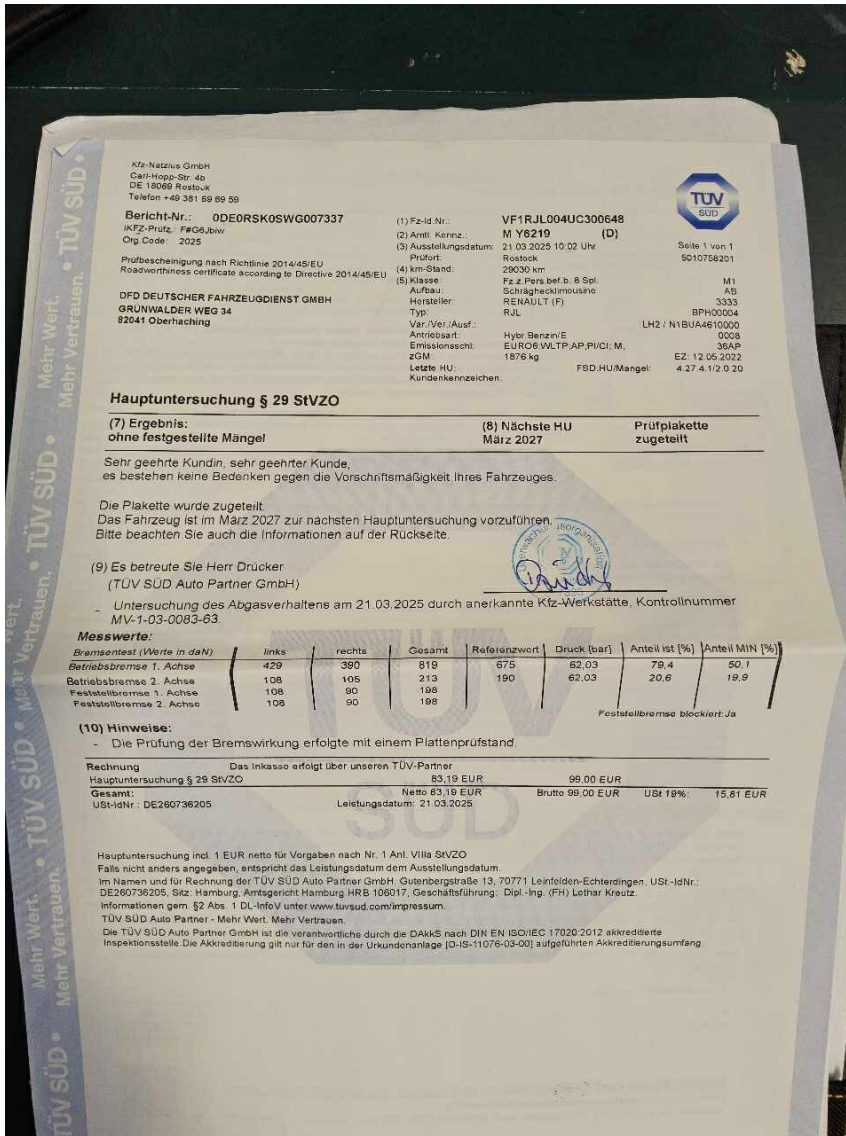
18.05.2026

| Schadennummer | Unfalldatum | Beschädigung | Schadenhöhe in EUR |
|---------------|-------------|----------------------------|-----------------------|
| 2026105732 | 13.04.2026 | Windschutzscheibe gerissen | 989,74 |

Zustandsbericht / Minderwertgutachten

Vorgang

Auftraggeber
Besichtigung

Mobility Concept GmbH, Grünwalder Weg 34, 82041 Oberhaching
07.05.2026

Bemerkungen

Diese Dienstleistung wurde entsprechend den Vorgaben des Auftraggebers (Kriterien der fairen Fahrzeugbewertung) erstellt. Im Einzelfall können Abweichungen zum DEKRA Standard vorliegen.

Bei der Lackschichtdickenmessung wurden bei mindestens drei Messungen pro Bauteil Lackschichtdicken von 89 µm bis 123 µm festgestellt.

Es wurde eine optische Überprüfung auf Vorschäden und eine Lackschichtdickenmessung vorgenommen. Die augenscheinliche Überprüfung sowie die Lackschichtdickenmessung ergaben keine Hinweise auf Nachlackierungen, Instandsetzungsarbeiten oder reparierte Vorschäden.

Die vorgefundenen Besichtigungsbedingungen waren ausreichend. Das Fahrzeug / Objekt wurde von oben und auf einer Hebebühne von unten besichtigt. Im Rahmen der Fahrzeug / Objektbesichtigung wurde ein Probelauf des Motors durchgeführt. Der Fehlerspeicher war zum Besichtigungszeitpunkt nicht ausgelesen. Abgasrelevante Baugruppen wurden messtechnisch nicht überprüft. Folglich wurden Mängel, die nur bei einer Abgasuntersuchung feststellbar sind, nicht berücksichtigt. Im Rahmen der Besichtigung (Sichtprüfung) konnte keine Überprüfung der Batterien bzw. Akkumulatoren zum Elektro-/Hybridantrieb durchgeführt werden. Somit kann auch keine Aussage zur Resthaltbarkeitsdauer dieser Bauteile getroffen werden. Eine Aussage zu evtl. in Kürze anfallenden Instandsetzungskosten ist daher nicht möglich!

Bei der Fahrzeugbesichtigung wurde keine Probefahrt durchgeführt.

Für die Bearbeitung des Vorganges standen folgende Unterlagen zur Verfügung: - Fz-Schein/Zul.Beschein. Teil I
- Servicescheckheft - Prüfbescheinigung §29 StVZO: TÜV SÜD Nr: 0DE0RSK0SWG007337 vom 21.03.2025
2 Hauptschlüssel vorgelegt.

Fahrzeugdaten

| | | | |
|----------------------------|---|----------------------|---|
| Erstzulassung | 12.05.2022 | Letzte Zulassung | 12.05.2022 |
| Hersteller | RENAULT | Typ / Verkaufsbez. | Arkana TCe Mild Hybrid 160 EDC R.S. LINE |
| Aufbauart | Limousine | Türen | 5 |
| Sitzplätze | 5 | Fahrzeug-Ident.-Nr. | VF1RJL004UC300648 |
| HSN / TSN | 3333 / BPH | Schlüssel-Nr. | 40443096 |
| Km-Stand abgelesen | 39517 | Nächste HU §29 StVZO | 03 / 2027 |
| Energiequelle / Kraftstoff | Hybr.Benzin/E | Zylinderanzahl | 4 / Hybridantrieb |
| Leistung (kW) | 116 | Hubraum (ccm) | 1332 |
| Schadstoffklasse: | EURO6;WLTP;AP;PI/CI; M, Antriebsart | | Frontantrieb |
| | N1 I | | |
| Getriebe | Automatik / | Felgen | Leichtmetall |
| Farbe | Orange / Metallic | Polster / Farbe | Teilleder / Schwarz |
| | Es wird unterstellt, dass die Gesamtleistung dem abgelesenen Km-Stand entspricht. | | |

Räder / Reifen

| Achse | Reifenbezeichnung | Hersteller/Typ | Art | Profiltiefe |
|-----------|------------------------------------|------------------------|-------|-------------|
| 1 links | 215 / 55 R 18 95 H | Kumho / Ecsta HS51 FSL | S / O | 7 mm |
| rechts | 215 / 55 R 18 95 H | Kumho / Ecsta HS51 FSL | S / O | 7 mm |
| 2 links | 215 / 55 R 18 95 H | Kumho / Ecsta HS51 FSL | S / O | 7 mm |
| rechts | 215 / 55 R 18 95 H | Kumho / Ecsta HS51 FSL | S / O | 7 mm |
| Pannenset | Füllflasche haltbar bis 23.06.2027 | | | |

S/ Sommer; /O Original;

Serienausstattung

Serie: ABS mit elektronischer Bremskraftverteilung (EBV), Airbags: Fahrer- und Beifahrerairbag, Außenspiegel elektrisch einstell-, beheiz- und anklappbar, Außenspiegel in Schwarz, Bordcomputer, Bremsassistent, Bremsleuchte dritte, Dachhimmel in Schwarz, Digitales Tachodisplay 7-Zoll, ECO Mode zur Reichweitenoptimierung, Schaltpunktanzeige, Elektronisches Stabilitätsprogramm (ESP), Fensterheber elektrisch vorne und hinten, Fernlichtassistent, Getriebe: 7-Gang Doppelkupplungsgetriebe EDC, Heckscheibenheizung, Induktive Smartphoneladefläche, Innenspiegel rahmenlos automatisch abblendend, Isofix-Kindersitzbefestigung auf den hinteren Außenplätzen, Keycard Handsfree, Klimaautomatik, Kopfstützen (2), Kopfstützen hinten auf allen Plätzen höhenverstellbar, Lackierung: Metallic-Sonderlackierung Sansibar-Blau, Lenkrad beheizbar, Lenkrad in Leder R.S. LINE, Licht- und Regensensor, MULTI-SENSE mit Ambientebeleuchtung, Navigation: EASY LINK mit 9,3-Zoll-Touchscreen-Navigationssystem mit Kartenmaterial für Europa, Notbremsassistent mit Fußgängererkennung, Ottopartikelfilter, Paket: City, Paket: Safety-Paket, Parkbremse, elektronisch, Polster: Alcantara-Lederpolsterung R.S. LINE, R.S. LINE, Reifendruckkontrollsystem, Räder: Leichtmetallräder 18" R.S. LINE, Räder: Mobilitätsset, 12-V-Kompressor und Reifendichtmittel, Rückfahrkamera, Seitenscheiben hinten und Heckscheibe stark getönt, Servolenkung, Sicherheitsgurte (3-Punkt) auf allen Plätzen der Rücksitzbank, Sitze: Fahrer- und Beifahrersitz elektrisch höhenverstellbar inkl. Lordosen-Stütze für Fahrersitz, Sitze: Rücksitzbank asymmetrisch umklappbar (1/3 zu 2/3) inkl. klappbarer Armlehne, Sitze: Vordersitze beheizbar, Sonnenblenden mit beleuchtetem Make-Up-Spiegel, Spurhalteassistent, Tagfahrlicht, Tempopilot, adaptiv ACC, Verkehrszeichenerkennung mit Geschwindigkeitswarner, Voll-LED-Scheinwerfer, Wegfahrsperrung, Zentralverriegelung, eCall-Notrufsystem

Sonderausstattung

| Code | Bezeichnung |
|--------|---|
| TOMAN | Glas-Schiebedach |
| U | |
| RDLAT1 | Kamera: 360°-Kamera |
| MET05 | Kombiinstrument: 10,2-Zoll-TFT Lackierung: Metallic-Sonderlackierung |

Allgemeinzustand und Wartung

Abgesehen von den beschriebenen Schäden/Mängeln weist das Fahrzeug/Objekt einen, bezogen auf Alter und Nutzung, üblichen Gesamtzustand auf.

| | |
|-------------------|---|
| Wartungsnachweis: | lückenhaft |
| letzte Wartung: | am 09.03.2026 bei Kilometerstand 38.107 |
| nächste Wartung: | am 09.03.2027 |

Akzeptierter Zustand / Gebrauchsspuren

Das Fahrzeug weist dem Alter, der Laufleistung und dem Einsatzzweck entsprechende Gebrauchsspuren auf.

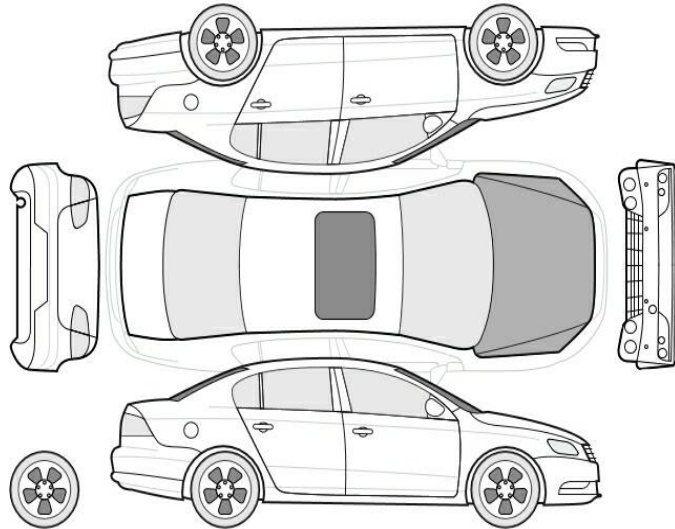

Bezeichnung des Schadens

Motorhaube Lackierung, Steinschlag,
Gebrauchsspur (Bild 15)