

Wertgutachten für Mobilize Financial Services, eine Marke der RCI Banque S.A. Niederlassung Deutschland

Kennzeichen GT-KA 221

Fzg.-Ident.-Nummer VF1RFB00064846565

Fabrikat Renault

1. Zulassung 27.02.2020

Typ Megane IV Grandtour 1.5 dCi Limited

Aufbau Kombi, 5 Türen

Motorart Reihenmotor / Diesel

Art PKW

Abgasnorm Euro 6

Hubraum / Leistung 1.461 ccm / 85 KW

Getriebe / Gänge Manuell / 6

Anzahl Zylinder 4

Laufleistung abgelesen 78.904 km

Sitzplätze 5

Achsen / angetrieben 2 / 1

RES Fehlteil

Profiltiefe (mm) vl: 2,0; vr: 2,0; hl: 6,0; hr: 4,0

Anzahl Besitzer 2

Bereifung v: 205/55 R 16 91H AS - Goodyear Allwetterreifen auf Stahlrad
h: 205/55 R 16 91H AS - Goodyear Allwetterreifen auf Stahlrad

nächste HU 08/2026

Farbe Grau - Metallic

Fahrzeugzustand fahrbereit nicht fahrbereit
 Reparaturen erforderlich Reparaturen nicht erforderlich

Allgemeines

Unfallschaden vorhanden
Betroffene Bauteile: keine festgestellt

Vorschaden vorhanden Erhöhte Lackschichtdicke festgestellt
Betroffene Bauteile: keine festgestellt

Fahrzeug ist zugelassen Fahrzeug ist nicht zugelassen

Serviceheft vorhanden Serviceheft nicht vorhanden

Kundendienst lt. Rechnung am: --

letzter Kundendienst durchgeführt bei km: 33234 am: 23.08.2024

kein Kundendienst durchgeführt

erster Kundendienst noch nicht fällig

Besonderes Probefahrt nicht durchgeführt, Motorprobelauf durchgeführt.
Hinsichtlich der aufgeführten Prüfposition(en) wird die Möglichkeit von Folgekosten bzw. Folgeschäden nicht ausgeschlossen.

Bewertungsrisiko: verschmutzt.
Eine Unterbodenkontrolle wurde nicht durchgeführt.
1 Hauptschlüssel vorhanden.

Das ausgewiesene Untersuchungsergebnis ist aufgrund der Prüfposition(en) vorbehaltenlich.

Vertragsnummer: 609156032/1/PIAD

Auftragsnummer: 1616094

Front (Angaben ohne MwSt.)	Reparaturkosten:	ÜDV:
Stoßfänger vorne Verkleidung -lackiert-, beschädigt, instand setzen - lackieren (Bild 8, Bild 9, Bild 10)	360,20 €	218,10 €
Motorhaube, verkratzt, Smartrepair (Bild 15, Bild 16)	50,00 €	50,00 €

Seite links (Angaben ohne MwSt.)	Reparaturkosten:	ÜDV:
Kotflügel vorne links, verkratzt, lackieren (Bild 13, Bild 14)	256,60 €	128,30 €

Seite rechts (Angaben ohne MwSt.)	Reparaturkosten:	ÜDV:
Tür vorne rechts Griff, verkratzt, lackieren (Bild 23, Bild 24)	123,80 €	61,90 €
Tür vorne rechts Griff -Blende-, verkratzt, lackieren (Bild 21, Bild 22)	80,20 €	40,10 €

Reifen, Felgen, Radkappen (Angaben ohne MwSt.)	Reparaturkosten:	ÜDV:
Reifen vorne rechts, Untermaß, ersetzen (Bild 25, Bild 26)	124,29 €	124,29 €
Reifen vorne links, Untermaß, ersetzen (Bild 11, Bild 12)	124,29 €	124,29 €
Reifenreparaturset komplett, fehlt, ersetzen	67,49 €	67,49 €

Interieur (Angaben ohne MwSt.)	Reparaturkosten:	ÜDV:
Kombiinstrument Fehlerspeicher, aktiv, auslesen / prüfen (Bild 27)	38,00 €	38,00 €
Himmel Blende, fehlt, ersetzen (Bild 19, Bild 20)	10,77 €	10,77 €
Laderaum Abdeckung, beschädigt, ersetzen (Bild 17, Bild 18)	212,02 €	106,01 €
Laderaum Trennnetz, fehlt, ersetzen	489,46 €	489,46 €

Schlüssel/Schließanl. (Angaben ohne MwSt.)	Reparaturkosten:	ÜDV:
Schließanlage Hauptschlüssel, fehlt, ersetzen (Bild 7)	660,28 €	660,28 €

Sonstiges (Angaben ohne MwSt.)	Reparaturkosten:	ÜDV:
Inspektion groß Mittelklasse, kein gültiger Nachweis vorhanden, durchführen (Bild 6)	473,81 €	473,81 €

Gesamtsumme (Angaben ohne MwSt.)		
Reparaturkosten		3.071,21 €
Überdurchschnittlicher Verschleiß (ÜDV)		2.592,80 €

Bei der Berechnung der einzelnen Beträge wurde für die Lackiervorbereitung ein Gesamtbetrag von 218,40 EUR berücksichtigt und auf die Lackierpositionen verteilt.

Besichtigungsbedingungen:

Bei dieser Besichtigung wurde eine äußere Inaugenscheinnahme am undemontierten Fahrzeug durchgeführt. Es bestanden nur eingeschränkte Möglichkeiten zur Überprüfung der Fahrzeugunterseite und der Fahrzeugtechnik. Es werden keinerlei Eigenschaften von nicht geprüften oder nur eingeschränkt prüfbaren Bereichen des Fahrzeugs zugesichert.

Überdurchschnittlicher Verschleiß:

Die festgesetzten Beträge für den überdurchschnittlichen Verschleiß entsprechen nicht den Reparaturkosten für die aufgeführten Beschädigungen. Die Beträge stellen den Wert dar, um den sich der Fahrzeugwert aufgrund der Beschädigung bei der Veräußerung verringert. Berücksichtigt wurden nur überdurchschnittliche Beschädigungen. Beschädigungen, die durch den normalen Gebrauch während der Dauer der Nutzung entstanden sind, wurden nicht berücksichtigt.

Untersuchungsergebnis:	
Reparaturkosten gesamt netto:	3.071,21 €
Überdurchschnittlicher Verschleiß netto:	2.592,80 €
Händlereinkaufswert brutto:	5.900,00 €

Auftrag vom: 14.01.2026 durch Mobilize Financial Services, eine Marke der RCI Banque S.A.
Niederlassung Deutschland

Besichtigungsort: 44145 Dortmund

Besichtigungsdatum: 16.01.2026

Zawistowski, Roman

Der Sachverständige

Protokoll zur GW-Bewertung (nach DAT- System)

Fahrzeugdaten

Hersteller	Renault		
Modell	Megane IV Grandtour (06.2016->), 1.5 BLUE dCi 115, Grandtour Limited (EURO 6d-TEMP), 2018 - 2020		
Amtl. Kennzeichen	GT-KA 221	Besichtigungsdatum	19.01.2026
Vorgangsname	Auftrag 1616094	Farbe	PLATINGRAU
Auftragsnummer		DAT Europa-Code®	01 720 136 020 0016 DE00E 6010
Vertragsnummer		KBA-Schlüssel	3333/BKO
Anzahl Halter	2	Aufbau	Kombi
Erstzulassung / HU	27.02.2020/08.2026	Sitzplätze / Türen	5 / 5
Laufleistung (geschätzt)	78.904 km	Schadstoffklasse EU	EU6dT
VIN	VF1RFB00064846565	Zustand	normal
Leistung	85 kW / 116 PS	Unfallschaden	unbekannt
Hubraum	1461 ccm	Besteuerungsart	Regelbesteuert
Motorart	Diesel	Letzter Kundendienst	23.08.2024 / 33.234 km
Getriebe	Getriebe 6-Gang	nächster Kundendienst	

Wertermittlung zum 16.01.2026

Alle ausgewiesenen Währungsbeträge sind Brutto

Listenneupreis nach DAT Europa-Code® und Marktindex ohne Sonderausstattungen		24.690,00 EUR
Listenneupreis für zusätzlich berücksichtigte Sonderausstattungen		4.319,70 EUR
Listenneupreis gesamt (inklusive 19,00 % MwSt.)		29.009,70 EUR
Richtwert nach DAT Europa-Code® und Marktindex		11.502,54 EUR
Bezugsfahrstrecke: 98.000 km		
Laufleistung / Laufleistungsdifferenz : 78.904 km / -19.096 km		
Korrektur durch Laufleistung	+	584,33 EUR
Korrektur durch Erstzulassung	-	104,07 EUR
Basiswert durch DAT Ermittlung		11.982,80 EUR
Gesamtwert der Ausstattungen	+	290,44 EUR
Grundwert durch DAT Ermittlung		12.273,24 EUR
Aufwertung	+	0,00 EUR
Abwertung	-	0,00 EUR
Zu-/Abschlag der montierten Reifen (Differenz zur Serienbereifung)	-	167,62 EUR
Restwert der unmontierten Reifen	+	0,00 EUR
Zwischensumme I		12.105,62 EUR
Korrektur durch Anzahl Halter (2)	3,0%	- 363,16 EUR
Anpassungsfaktor	88,0%*	- 1.452,67 EUR
Zwischensumme II		10.289,79 EUR
Reparaturkosten (inkl. 19,00 % MwSt. 492,63 EUR)	-	3.085,43 EUR*
Händlerverkaufswert DAT (inklusive 19,00 % MwSt. 1.150,28 EUR)		7.200,00 EUR
Handelsspanne (inkl. 19,00 % MwSt. 208,27 EUR)	-	1.300,00 EUR
Händlereinkaufswert DAT (inklusive 19,00 % MwSt. 942,00 EUR)		5.900,00 EUR

D 01/2026 19.01.2026 | Bewertungsprotokoll/SV

V. 1.49.07

SilverDAT valuateExpert

(*) Manuelle Änderung durchgeführt von: |



Bezeichnung **Auftrag 1616094**
Amtl. Kennzeichen **GT-KA 221**
Fahrzeug-Ident.Nr **VF1RFB00064846565**

Besichtigungsdatum **19.01.2026**
DAT Europa-Code® **01 720 136 020 0016 DE00E 6010**
KBA-Schlüssel **3333/BKO**

Serienausstattung

Airbag Beifahrerseite abschaltbar (26909)
Airbag Fahrer-/Beifahrerseite (26803)
Anti-Blockier-System (ABS) (40000)
Antischlupfregelung (ASR) (70300)
Außenspiegel Wagenfarbe (15807)
Außentemperaturanzeige (25702)
Blinkleuchte in Außenspiegel integriert (18207)
Bremsassistent (40801)
Dachreling (16000)
Eco Mode (Fahrmodusschalter) (77290)
Elektron. Stabilitäts-Programm (ESP) (70308)
Energierückgewinnung (Energy Smart Management) (74331)
Fahrassistenz-System: Berganfahr-Assistent (HSA) (70603)
Fahrassistenz-System: Multi-Sense (Fahrmodusschalter) (70521)
Fensterheber elektrisch vorn + hinten (35003)
Gepäckraumabdeckung / Rollo (27400)
Geschwindigkeits-Regelanlage (Tempomat) (26708)
Getriebe 6-Gang (76502)
Heckleuchten LED (18802)
Heckscheibe heizbar (22800)
Isofix-Aufnahmen für Kindersitz (39307)
Karosserie: 5-türig (10005)
Kopf-Airbag-System hinten (26805)
Kopf-Airbag-System vorn (26804)
Lendenwirbelstütze Sitz vorn links (33303)
Lenkrad (Leder) (69009)
Lenksäule (Lenkrad) höhenverstellbar (69503)
Lenksäule (Lenkrad) längsverstellbar (69504)
LM-Felgen 6,5x16 (Celsium) (47519)
Mittelarmlehne vorn mit Ablagefach (27204)
Modularitäts-Paket (1729)
Gepäck-/Laderaum-Unterteilung aufklappbar, Rücksitz-Klappsysteem (Easybreak-System / Easyflex)
Motor 1,5 Ltr. - 85 kW BLUE dCi Diesel FAP (96633)
Nebelscheinwerfer (18300)
Parkbremse elektrisch (40803)
Raucher-Paket (4408)
Reifen-Reparaturkit (68802)
Reifendruck-Kontrollsystem (25903)
Rußpartikelfilter (77602)
Rücksitzbank geteilt/klappbar (1/3-2/3) (33601)
Schadstoffarm nach Abgasnorm Euro 6d-TEMP (77273)
Seitenairbag vorn (26903)
Servolenkung elektrisch (69802)
Sitz vorn links höhenverstellbar (32704)
Sitzbezug / Polsterung: Stoff (30500)
Sonnenblenden mit Spiegel (beleuchtet) (37905)
Start/Stop-Anlage (77601)
Steckdose (12V-Anschluß) 2.Sitzreihe (39807)

(* Manuelle Änderung
durchgeführt von: |

Bezeichnung **Auftrag 1616094**
 Amtl. Kennzeichen **GT-KA 221**
 Fahrzeug-Ident.Nr **VF1RFB00064846565**
 Tagfahrlicht LED (18913)
 Warnanlage für Sicherheitsgurte (37107)
 Zentralverriegelung mit Fernbedienung (35301)

Besichtigungsdatum **19.01.2026**
 DAT Europa-Code® **01 720 136 020 0016 DE00E 6010**
 KBA-Schlüssel **3333/BKO**

Sonderausstattung

Bezeichnung	Neupreis EUR	Abw.	%	Restwert EUR
Ausstattungs-Paket: DeLuxe (2045) <small>Außenspiegel elektr. anklappbar, Außenspiegel elektr. verstell- und heizbar, Licht- und Regensensor, Tachometeranzeige (Instrumente) digital, Audio-Navigationssystem R-Link 2 mit Touchscreen-Farbdisplay, Radioempfang digital (DAB), Audiosystem 3D Sound by Arkamys, Freisprecheinrichtung Bluetooth, USB-Anschluss inkl. AUX-IN-Anschluss (Plug & Music), Fahrassistenz-System: Einparkhilfe vorn und hinten mit Rückfahrkamera, Klimaautomatik 2-Zonen mit autom. Umluft-Control, Sitzheizung vorn</small>	1.989,68	T1		137,06
Gepäckraum-Abtrennung (Netz) (27605)	199,92	T2		6,64
Komfort-Paket (1505) <small>Licht- und Regensensor, Klimaautomatik 2-Zonen mit autom. Umluft-Control</small>	590,24	T1		40,66
Metallic-Lackierung (11000)	649,74	T1		44,76
Navigations-Paket (4415) <small>Tachometeranzeige (Instrumente) digital, Audio-Navigationssystem R-Link 2 mit Touchscreen-Farbdisplay, Radioempfang digital (DAB), Audiosystem 3D Sound by Arkamys, Freisprecheinrichtung Bluetooth, USB-Anschluss inkl. AUX-IN-Anschluss (Plug & Music), Touchscreen (7,0 Zoll)</small>	890,12	T1		61,32
Summe Sonderausstattung	4.319,70			290,44

Bereifung

Montierte Reifen				Zust. Achse 1/Sich.-Kz.		Zust. Achse 2/Sich.-Kz.	
Reifen Achse 1	Goodyear	205/55R16	AS		2,0 /		2,0 mm /--
Reifen Achse 2	Goodyear	205/55R16	AS		4,0 /		4,0 mm /--
Differenz zur Serienbereifung							-167,62 EUR

Auftragsdaten

Amtliches Kennzeichen	GT-KA 221	Kundenart	
Auftragsnummer		Ort der Besichtigung	
Vertragsnummer		Besichtigt von	

(* Manuelle Änderung durchgeführt von: |



Vertragsnummer:
609156032/1/PIAD

Auftragsnummer: 1616094

Serienausstattung

- ✓ Airbag Beifahrerseite abschaltbar
- ✓ Anti-Blockier-System (ABS)
- ✓ Außenspiegel elektr. verstell- und heizbar
- ✓ Außentemperaturanzeige
- ✓ Bremsassistent
- ✓ Eco Mode (Fahrmodusschalter)
- ✓ Energierückgewinnung (Energy Smart Management)
- ✓ Fahrassistent-System: Multi-Sense (Fahrmodusschalter)
- ✓ Gepäckraumabdeckung / Rollo
- ✓ Getriebe 6-Gang
- ✓ Heckscheibe heizbar
- ✓ Karosserie: 5-türig
- ✓ Kopf-Airbag-System hinten
- ✓ Lendenwirbelstütze Sitz vorn links
- ✓ Lenksäule (Lenkrad) höhenverstellbar
- ✓ Licht- und Regensensor
- ✓ Mittelarmlehne vorn mit Ablagefach
- ✓ Gepäck-/Laderaum-Unterteilung aufklappbar
- ✓ Motor 1,5 Ltr. - 85 kW BLUE dCi Diesel FAP
- ✓ Parkbremse elektrisch
- ✓ Reifen-Reparaturkit
- ✓ Rußpartikelfilter
- ✓ Schadstoffarm nach Abgasnorm Euro 6d-TEMP
- ✓ Servolenkung elektrisch
- ✓ Sitzbezug / Polsterung: Stoff
- ✓ Start/Stop-Anlage
- ✓ Tagfahrlicht LED
- ✓ Zentralverriegelung mit Fernbedienung
- ✓ Airbag Fahrer-/Beifahrerseite
- ✓ Antischlupfregelung (ASR)
- ✓ Außenspiegel Wagenfarbe
- ✓ Blinkleuchte in Außenspiegel integriert
- ✓ Dachreling
- ✓ Elektron. Stabilitäts-Programm (ESP)
- ✓ Fahrassistent-System: Berganfahr-Assistent (HSA)
- ✓ Fensterheber elektrisch vorn + hinten
- ✓ Geschwindigkeits-Regelanlage (Tempomat)
- ✓ Heckleuchten LED
- ✓ Isofix-Aufnahmen für Kindersitz
- ✓ Klimaautomatik 2-Zonen mit autom. Umluft-Control
- ✓ Kopf-Airbag-System vorn
- ✓ Lenkrad (Leder)
- ✓ Lenksäule (Lenkrad) längsverstellbar
- ✓ LM-Felgen
- ✓ Modularitäts-Paket
- ✓ Rücksitz-Klappsysteem (Easybreak-System / Easyflex)
- ✓ Nebelscheinwerfer
- ✓ Raucher-Paket
- ✓ Reifendruck-Kontrollsystem
- ✓ Rücksitzbank geteilt/klappbar (1/3-2/3)
- ✓ Seitenairbag vorn
- ✓ Sitz vorn links höhenverstellbar
- ✓ Sonnenblenden mit Spiegel (beleuchtet)
- ✓ Steckdose (12V-Anschluß) 2.Sitzreihe
- ✓ Warnanlage für Sicherheitsgurte

Sonderausstattung

- ✓ Ausstattungs-Paket: DeLuxe
- ✓ Tachometeranzeige (Instrumente) digital
- ✓ Radioempfang digital (DAB)
- ✓ Freisprecheinrichtung Bluetooth
- ✓ Fahrassistent-System: Einparkhilfe vorn und hinten mit Rückfahrkamera
- ✓ Gepäckraum-Abtrennung (Netz)
- ✓ Metallic-Lackierung
- ✓ Touchscreen (7,0 Zoll)
- ✓ Außenspiegel elektr. anklappbar
- ✓ Audio-Navigationssystem R-Link 2 mit Touchscreen-Farbdisplay
- ✓ Audiosystem 3D Sound by Arkamys
- ✓ USB-Anschluss inkl. AUX-IN-Anschluss (Plug & Music)
- ✓ Sitzheizung vorn
- ✓ Komfort-Paket
- ✓ Navigations-Paket

Fotoanlage



Bild 1



Bild 2

Fotoanlage



Bild 3



Bild 4

Fotoanlage

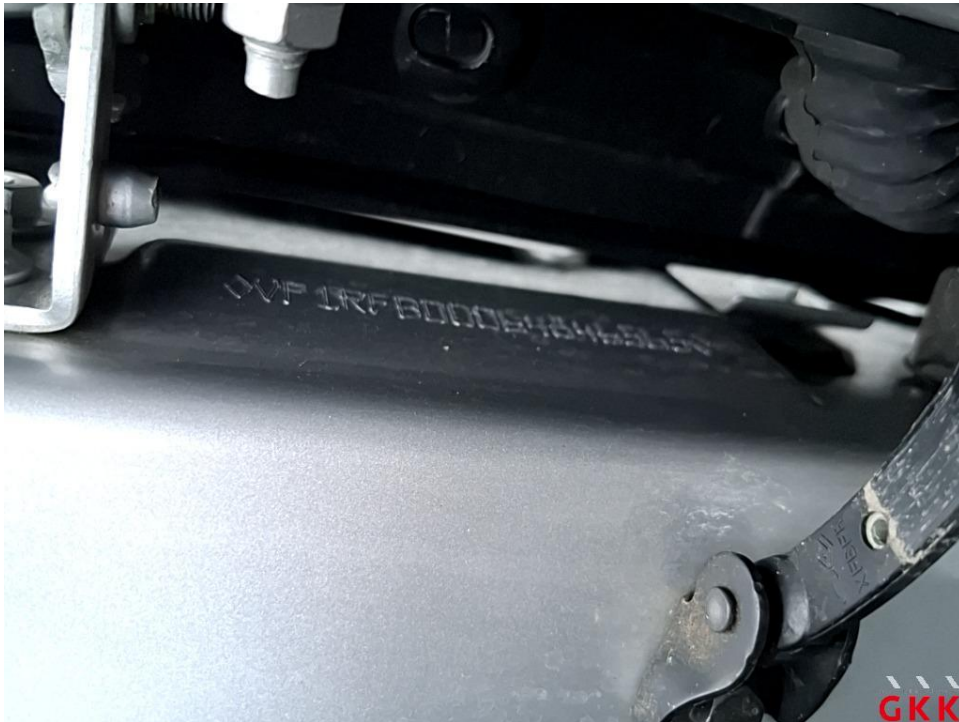

Bild 5



Bild 6 Inspektion groß, Mittelklasse, kein gültiger Nachweis vorhanden, durchführen

Fotoanlage



Bild 7 Schließanlage, Hauptschlüssel, fehlt, ersetzen

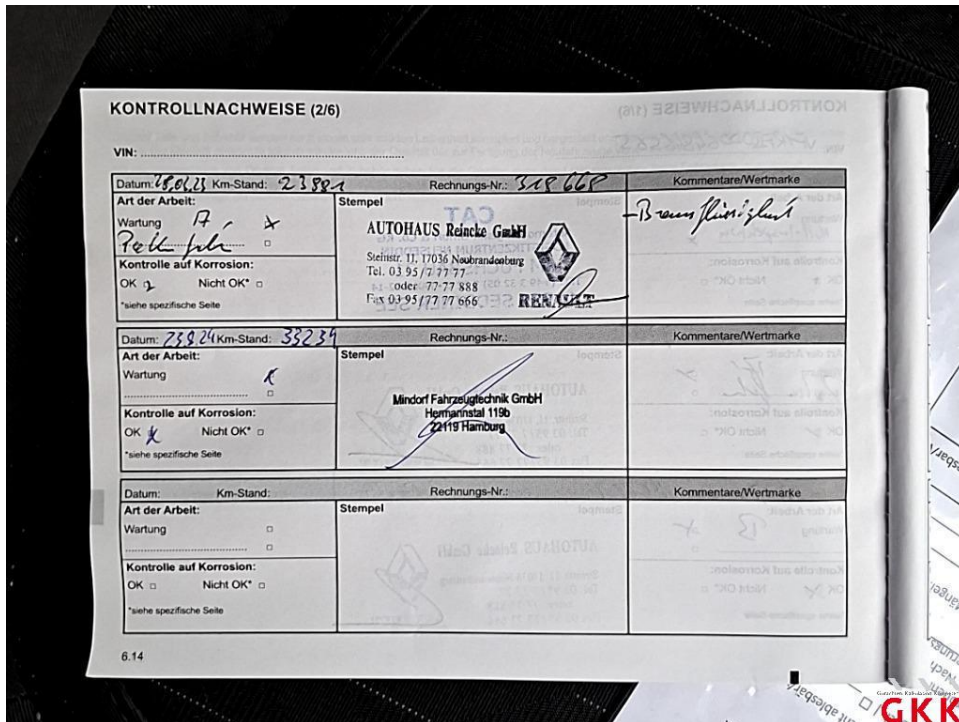

Bild 8 Stoßfänger vorne, Verkleidung -lackiert-, beschädigt, instand setzen - lackieren

Fotoanlage



Bild 9 Stoßfänger vorne, Verkleidung -lackiert-, beschädigt, instand setzen - lackieren



Bild 10 Stoßfänger vorne, Verkleidung -lackiert-, beschädigt, instand setzen - lackieren

Fotoanlage

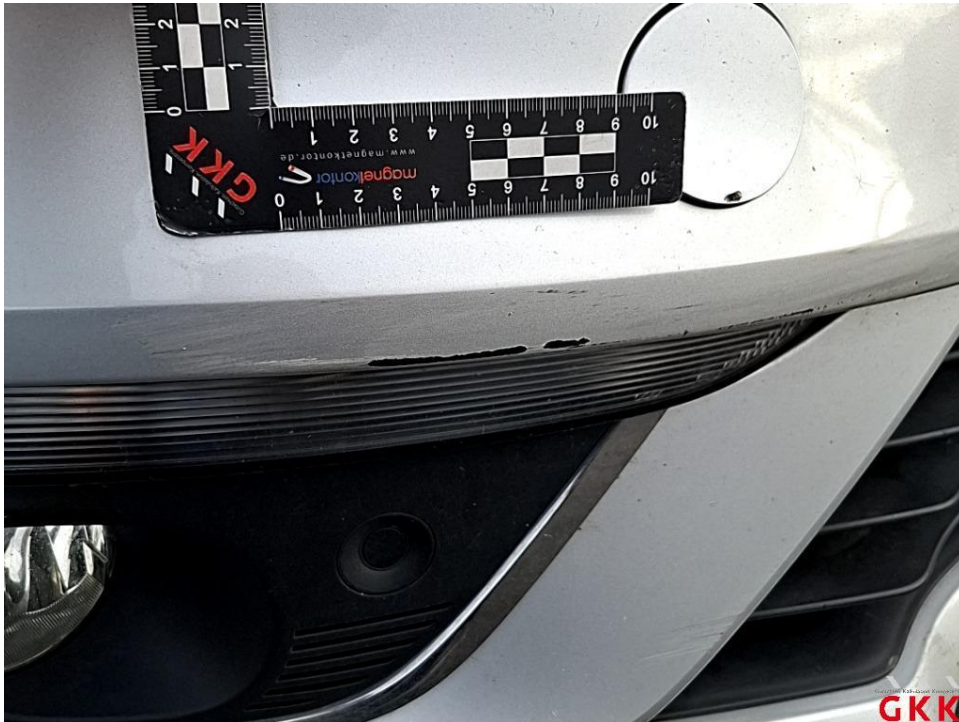

Bild 11 Reifen, vorne links, Untermaß, ersetzen



Bild 12 Reifen, vorne links, Untermaß, ersetzen

Fotoanlage



Bild 13 Kotflügel vorne links, verkratzt, lackieren



Bild 14 Kotflügel vorne links, verkratzt, lackieren

Fotoanlage



Bild 15 Motorhaube, verkratzt, Smartrepair



Bild 16 Motorhaube, verkratzt, Smartrepair

Fotoanlage



Bild 17 Laderaum, Abdeckung, beschädigt, ersetzen



Bild 18 Laderaum, Abdeckung, beschädigt, ersetzen

Fotoanlage



Bild 19 Himmel, Blende, fehlt, ersetzen



Bild 20 Himmel, Blende, fehlt, ersetzen

Fotoanlage



Bild 21 Tür vorne rechts, Griff -Blende-, verkratzt, lackieren



Bild 22 Tür vorne rechts, Griff -Blende-, verkratzt, lackieren

Fotoanlage



Bild 23 Tür vorne rechts, Griff, verkratzt, lackieren



Bild 24 Tür vorne rechts, Griff, verkratzt, lackieren

Fotoanlage



Bild 25 Reifen, vorne rechts, Untermaß, ersetzen



Bild 26 Reifen, vorne rechts, Untermaß, ersetzen

Fotoanlage



Bild 27 Kombiinstrument, Fehlerspeicher, aktiv, auslesen / prüfen