

19.06.2026

## Fahrzeugbeschreibung

**Fahrzeug:** SKODA Superb 2.0 TSI 140kW DSG AMBITION COMBI Kombi5-türig 1984 ccm 190 PS / 140 KW bleifrei 7-Gang Automatik

Amtliches Kennzeichen:	HD -TI 2021	Fahrgestell-Nummer:	TMBJM7NP9M7064932
Vertrags-Nummer:	65598077	Erstzulassung:	14.05.2021
Internes KZ:	14936665	Kilometer-Stand:	0

Unfall/Schaden: Dem Verkäufer wurden keine unfallbedingten Beschädigungen am Fahrzeug angezeigt.

-----

### Ausstattung:

**SKODA Superb 2.0 TSI 140kW DSG AMBITIONCOMBI Kombi 5-türig 1984 ccm 190 PS / 140 KW bleifrei 7-Gang Automatik**

Lackierung: \_\_\_\_\_ Polsterung: \_\_\_\_\_ Telefontyp: \_\_\_\_\_

**Listenpreis ohne Sonderausstattung in EUR (vor Mwst.)** **0,00**

Sonderausstattung in EUR (vor Mwst.):

**Listenpreis gesamt in EUR (vor Mwst.)** **0,00**

## Technische Daten

(Angaben basieren auf Herstellerangaben\*)

Fahrzeug:	SKODA Superb 2.0 TSI 140kW DSG AMBITION COMBI Kombi5-türig 1984 ccm 190 PS / 140 KW bleifrei 7-Gang Automatik		
Modelljahr:	2022		
kW / PS:	140 / 190	Hubraum:	1984
Getriebe:	Automatik	Anzahl Gänge:	7
Emissionsgruppe:	I2	CO2 (g/km):	140
durchschn. Verbr./100 Km:	6,200	Tankinhalt:	66
Max. Km/h:	230	Beschl. 0-100 Km/h in Sec.:	7,700
Leergewicht (kg):	1557	zul. Gewicht (kg):	2146

\* Angaben ohne Gewähr

**Unfall-/Schadenspiegel**

**Vertrags-Nummer:** 65598077  
**Amtliches Kennzeichen:** HD -TI 2021  
**Übersicht erstellt am:** 19.06.2026

Für das Fahrzeug gem. o.g. Leasingvertrag, Fahrzeugtyp

**SKODA Superb 2.0 TSI 140KW DSG AMBITION COMBI Kombi5-türig 1984 ccm 190 PS / 140 KW bleifrei 7-Gang Automatik**

wurden uns während der Vertragslaufzeit nachfolgende Beschädigungen angezeigt:

---

<i>Datum</i>	<i>SNR</i>	<i>Verursacher</i>	<i>Beschädigung</i>	<i>Reparatur erfolgt *</i>	<i>Gutachten vorhanden *</i>
29.01.2026	9059981408	Endabrechnung	Schaden unbekannt	Nein	Nein
08.05.2024	9059887771	Eigenverschulden	Stossstange hinten Beifahrerseite	Ja	Nein

---

\* Sofern für eine Schadennummer mehrere Beschädigungen angegeben sind, gilt der Eintrag in dieser Spalte für die gesamte Schadennummer.

**Unfall-/Schadenspiegel zur Kenntnis genommen:**

\_\_\_\_\_  
Datum und Unterschrift Käufer

**Wartungsreport**

**Vertrags-Nummer:** 65598077  
**Amtliches Kennzeichen:** HD -TI 2021  
**Übersicht erstellt am:** 19.06.2026

Für das Fahrzeug gem. o.g. Leasingvertrag, Fahrzeugtyp

**SKODA Superb 2.0 TSI 140kW DSG AMBITION COMBI Kombi5-türig 1984 ccm 190 PS / 140 KW bleifrei 7-Gang Automatik**

wurden uns während der Vertragslaufzeit nachfolgende Wartungen angezeigt:

---

<i><b>Datum</b></i>	<i><b>Km-Stand</b></i>	<i><b>Art der Wartung</b></i>
14.02.2023	31615	Inspektion und Wartung
14.02.2023	31615	Wartungszusatzumfänge

---

**Wartungsreport zur Kenntnis genommen:**

\_\_\_\_\_  
Datum und Unterschrift Käufer



**TMBJM7NP9M7064932**

## Vehicle details

<b>Operator</b>		<b>Inspection condition</b>	sufficient
<b>License number</b>		<b>Mileage (Read)</b>	85,058 km
<b>Manufacturer</b>	Skoda	<b>Next maintenance in</b>	8,300 km
<b>Type / Model</b>	Superb 2.0 TSI 140kW DSG AMBITION COMBI Kombi5-türig	<b>Main inspection (Report not on hand)</b>	
<b>Vehicle Identification number</b>	TMBJM7NP9M7064932	<b>Power / Engine displacement</b>	/ 0 ccm
<b>First registration</b>	14 May 2021	<b>Upholstery/Colour</b>	/
<b>Last maintenance</b>		<b>Paintwork</b>	Black
<b>Fuel type</b>		<b>Gearbox</b>	Automatic

## Zustandsbericht

### Value reducing factors

No.	Component group	Description
1	Equipment	Tirefit filler - Expired - Replace
2	Roof	Roof rail - right side - dent(s) - Smooth repair work
3	Side panel - rear right side	Sill - Scratch(es) - Smart repair
4	2nd wheel set	1 alloy rim - Damaged - Loss in value
5	Braking system	Brake discs and pads - rear - Corrosion - Replace
6	Braking system	Brake discs and brake pads - front - Corrosion - Replace

### Wear and tear

No.	Component group	Description
1	Vehicle glazing	Windscreen - Stone chips - No deduction
2	Interior	Interior - Abrasion - No deduction
3	Body	Body - Scratch(es) - No deduction
4	Rear bumper	Rear bumper (Ladekante) - Scratch(es) - Smart repair

### Missing parts

Missing part

### Previous damages

No.	Previous damage
1	Rear, Provided by user / customer, from 8 May 2024

**TÜV SÜD Auto Service GmbH**  
Römeräcker 1  
76351 Linkenheim - Hochstetten

**Inspection location**  
R+H Autogistik GmbH &  
Co.KG  
Münchener Str. 1  
64521 Groß-Gerau

Inspection date: 10 Jun 2026  
**Protocol number: 45884483**



## Detected repainting

No.	Location
None detectable	

## Main tyres

Axle	Tyre size	Manufacturer	Type of tyre	Tread depth	Roadworthy	Permissibility
1	215/60 R16 99H	Dunlop	Winter tyres	5mm - 5mm	o.k.	Not o.k.
2	215/60 R16 99H	Dunlop	Winter tyres	5mm - 5mm	o.k.	Not o.k.

## Additional tyres

Axle	Tyre size	Manufacturer	Type of tyre	Tread depth	Roadworthy	Permissibility
1	235/45 R18 94W	Goodyear	Summer tyres	3mm - 3mm	o.k.	o.k.
2	235/45 R18 94W	Goodyear	Summer tyres	4mm - 4mm	o.k.	o.k.

The wear and tear condition and possible damages to the tyres are considered in the value.

## Comments

Keine Gewähr auf Vollständigkeit und  
Richtigkeit der angezeigten Ausstattung.  
Techn. Änderungen vorbehalten  
Das Fahrzeug weist dem Alter, der Laufleistung und dem  
Einsatzzweck entsprechende Gebrauchsspuren auf.  
elektr. Komponenten geprüft, i. O.

Lackwerte geprüft, i. O.

**TÜV SÜD Auto Service GmbH**  
Römeräcker 1  
76351 Linkenheim - Hochstetten

**Inspection location**  
R+H Autologistik GmbH &  
Co.KG  
Münchener Str. 1  
64521 Groß-Gerau

Inspection date: 10 Jun 2026  
**Protocol number: 45884483**



---

## Vehicle details

<b>Manufacturer</b>	Skoda	<b>Inspection condition</b>	sufficient
<b>Type / Model</b>	Superb 2.0 TSI 140kW DSG AMBITION COMBI Kombi5-türig	<b>Mileage (Read)</b>	85,058 km
<b>Vehicle Identification number</b>	TMBJM7NP9M7064932	<b>First registration</b>	14 May 2021

### Details of the order:

In accordance with the contract, the evaluation of vehicle's condition was performed without the vehicle being disassembled.

This product is based on the guidelines for vehicle returns and assessments according to the client's damage limit catalog. The expert makes the explicit findings in each individual case objectively, within the framework of the specified standards, based on their own expertise.

### Inspection conditions:

The inspection conditions were sufficient for the assessment of the vehicle.

### General condition:

The vehicle shows traces of wear and tear corresponding to its age and purpose

## Overview pictures



**Figure 1:** Diagonal front



**Figure 2:** Diagonal front



**Figure 3:** Diagonal rear



**Figure 4:** Diagonal rear



**Figure 5:** Interior



**Figure 6:** Interior



**Figure 7: Interior**

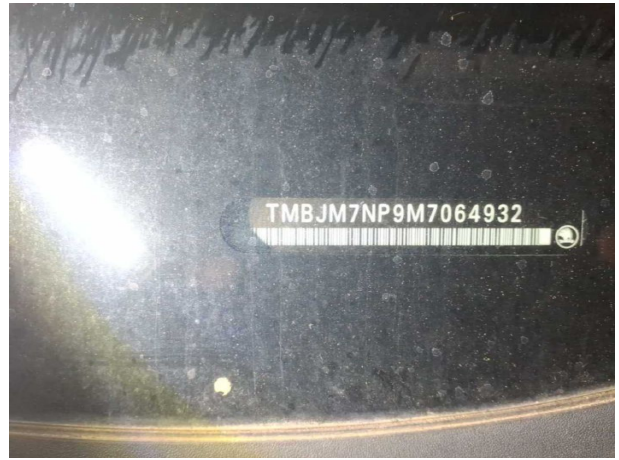

**Figure 8: VIN**



**Figure 9: Accessories**



**Figure 10: Accessories**



**Figure 11: Documents**

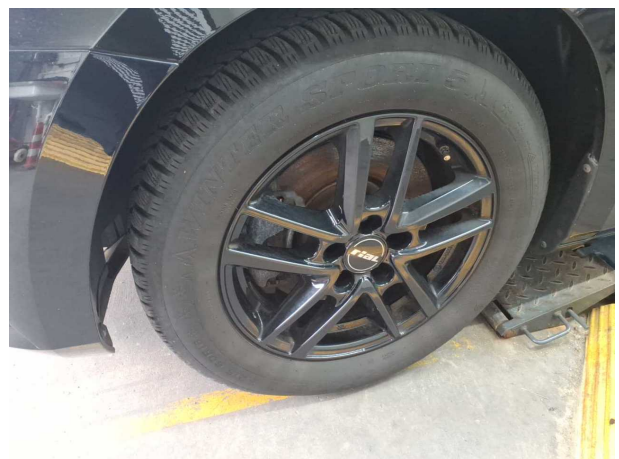

**Figure 12: Mounted tyres**



Figure 13: Misc.



Figure 14: Misc.



Figure 15: Misc.



Figure 16: Misc.

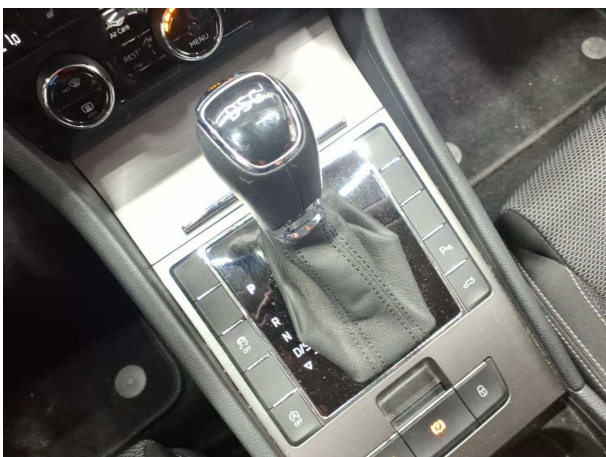

Figure 17: Misc.

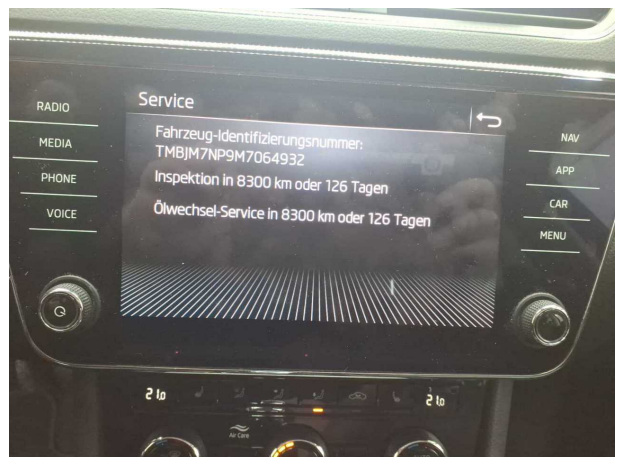

Figure 18: Misc.

**TÜV SÜD Auto Service GmbH**  
Römeracker 1  
76351 Linkenheim - Hochstetten

**Inspection location**  
R+H Autologistik GmbH &  
Co.KG  
Münchener Str. 1  
64521 Groß-Gerau

Inspection date: 10 Jun 2026  
Protocol number: 45884483



Figure 19: Misc.

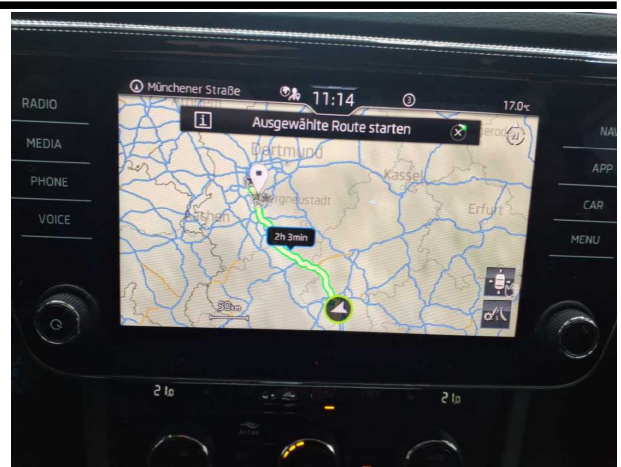

Figure 20: Misc.



Figure 21: Misc.



Figure 22: Misc.

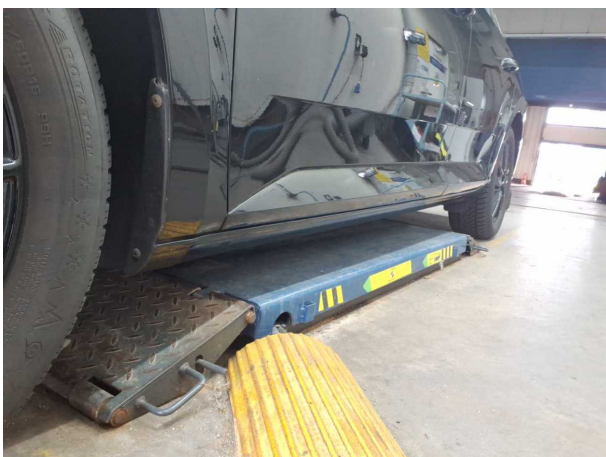

Figure 23: Misc.



Figure 24: Misc.

**TÜV SÜD Auto Service GmbH**  
Römeräcker 1  
76351 Linkenheim - Hochstetten

**Inspection location**  
R+H Autologistik GmbH &  
Co.KG  
Münchener Str. 1  
64521 Groß-Gerau

Inspection date: 10 Jun 2026  
**Protocol number: 45884483**

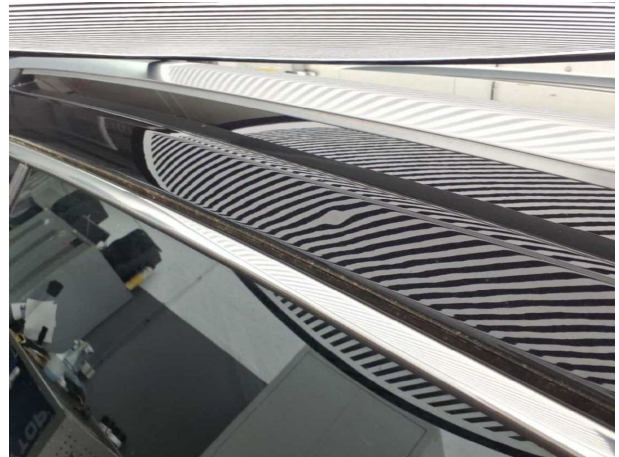

**Figure 25:** Misc.

## Pictures of damage



**Damage #1:** Equipment: Tirefit filler - Expired - Replace



**Damage #2:** Roof: Roof rail - right side - dent(s) - Smooth repair work

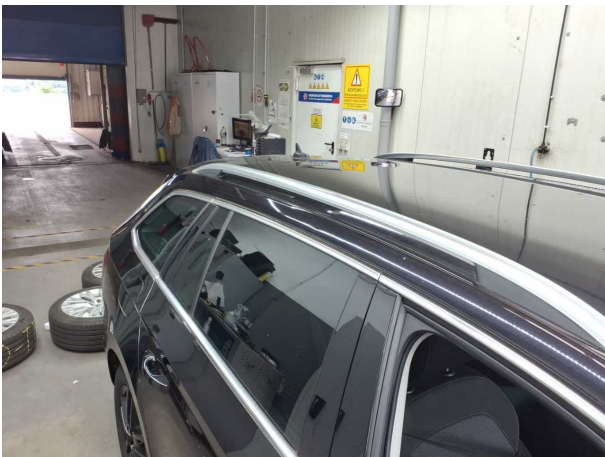

**Damage #2:** Roof: Roof rail - right side - dent(s) - Smooth repair work



**Damage #3:** Side panel - rear right side: Sill - Scratch(es) - Smart repair



**Damage #3:** Side panel - rear right side: Sill - Scratch(es) - Smart repair



**Damage #4:** 2nd wheel set: 1 alloy rim - Damaged - Loss in value

**TÜV SÜD Auto Service GmbH**  
Römeräcker 1  
76351 Linkenheim - Hochstetten

**Inspection location**  
R+H Autologistik GmbH &  
Co.KG  
Münchener Str. 1  
64521 Groß-Gerau

Inspection date: 10 Jun 2026  
**Protocol number: 45884483**



**Damage #4:** 2nd wheel set: 1 alloy rim - Damaged - Loss in value

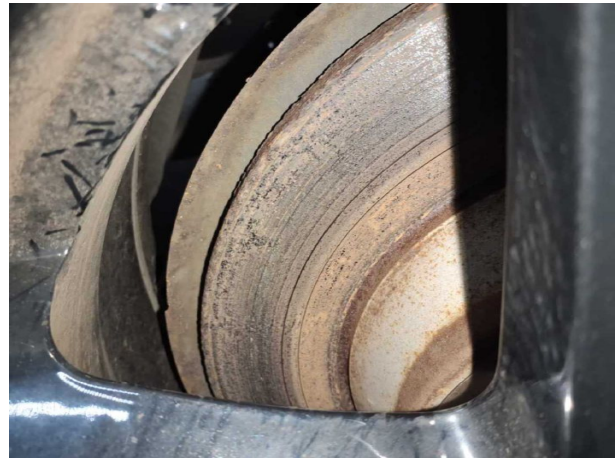

**Damage #5:** Braking system: Brake discs and pads - rear - Corrosion - Replace



**Damage #6:** Braking system: Brake discs and brake pads - front - Corrosion - Replace



**TMBJM7NP9M7064932**

## Angaben zum Fahrzeug

<b>Halter</b>		<b>Besichtigungszustand</b>	ausreichend
<b>Kennzeichen</b>		<b>Laufleistung (abgelesen)</b>	85.058 km
<b>Hersteller</b>	Skoda	<b>Restlauf bis Service</b>	8.300 km
<b>Typ/Modell</b>	Superb 2.0 TSI 140kW DSG AMBITION COMBI Kombi5-türig	<b>HU (Bericht lag nicht vor)</b>	
<b>Fahrgestellnummer</b>	TMBJM7NP9M7064932	<b>Leistung / Hubraum</b>	/ 0 ccm
<b>Erstzulassung</b>	14.05.2021	<b>Polster/Farbe</b>	/
<b>Letzte Wartung</b>		<b>Lackierung</b>	Schwarz
<b>Kraftstoffart</b>		<b>Getriebe</b>	Automatik

## Zustandsbericht

### Wertmindernde Faktoren

Nr.	Bauteilgruppe	Beschreibung
1	Ausrüstung	Tirefit Füllmittel - abgelaufen - erneuern
2	Fahrzeugdach	Dachholm rechts - Delle(n) - sanft instandsetzen
3	Seitenwand rechts	Einstieg - Kratzer - Smart Repair
4	2.Radsatz	1 Leichtmetallfelge - beschädigt - Wertminderung
5	Bremsanlage	Bremsscheiben und Beläge hinten - Korrosion - erneuern
6	Bremsanlage	Bremsscheiben und Beläge vorn - Korrosion - erneuern

### Gebrauchsspuren

Nr.	Bauteilgruppe	Beschreibung
1	Verglasung	Frontscheibe - Steinschlag - kein Abzug
2	Interieur	Innenraum - Abrieb - kein Abzug
3	Karosserie	Karosserie - Kratzer - kein Abzug
4	Stoßfänger hinten	Stoßfänger hinten (Ladekante) - Kratzer - Smart Repair

### Fehlteile

Fehlteil

### Vorschäden

Nr.	Vorschaden
1	Heck, Angabe durch Nutzer/Auftraggeber, vom 08.05.2024

### Festgestellte Nachlackierungen

Nr.	Ort
	Keine feststellbar

**TÜV SÜD Auto Service GmbH**  
Römeräcker 1  
76351 Linkenheim - Hochstetten

**Besichtigungsort**  
R+H Autologistik GmbH &  
Co.KG  
Münchener Str. 1  
64521 Groß-Gerau

Besichtigungsdatum: 10.06.2026  
**Protokollnummer: 45884483**



## Hauptbereifung

Achse	Reifengröße	Hersteller	Reifentyp	Profiltiefe	Verktgl.	Zul.
1	215/60 R16 99H	Dunlop	Winterreifen	5mm - 5mm	i.O.	n.i.O.
2	215/60 R16 99H	Dunlop	Winterreifen	5mm - 5mm	i.O.	n.i.O.

## Zusatzbereifung

Achse	Reifengröße	Hersteller	Reifentyp	Profiltiefe	Verktgl.	Zul.
1	235/45 R18 94W	Goodyear	Sommerreifen	3mm - 3mm	i.O.	i.O.
2	235/45 R18 94W	Goodyear	Sommerreifen	4mm - 4mm	i.O.	i.O.

Der Verschleißzustand sowie evtl. Schäden an der Bereifung sind wertmäßig berücksichtigt.

## Bemerkungen

Keine Gewähr auf Vollständigkeit und  
Richtigkeit der angezeigten Ausstattung.  
Techn. Änderungen vorbehalten  
Das Fahrzeug weist dem Alter, der Laufleistung und dem  
Einsatzzweck entsprechende Gebrauchsspuren auf.  
elektr. Komponenten geprüft, i. O.

Lackwerte geprüft, i. O.

**TÜV SÜD Auto Service GmbH**  
Römeräcker 1  
76351 Linkenheim - Hochstetten

**Besichtigungsort**  
R+H Autologistik GmbH &  
Co.KG  
Münchener Str. 1  
64521 Groß-Gerau

Besichtigungsdatum: 10.06.2026  
**Protokollnummer: 45884483**



---

## Angaben zum Fahrzeug

<b>Hersteller</b>	Skoda	<b>Besichtigungszustand</b>	ausreichend
<b>Typ/Modell</b>	Superb 2.0 TSI 140kW DSG AMBITION COMBI Kombi5-türig	<b>Laufleistung (abgelesen)</b>	85.058 km
<b>Fahrgestellnummer</b>	TMBJM7NP9M7064932	<b>Erstzulassung</b>	14.05.2021

### Angaben zum Auftrag:

Auftragsgemäß erfolgte die Fahrzeugzustandsbewertung in demontagefreien Zustand.

Grundlage dieses Produktes stellt der Leitfaden für Fahrzeugrücknahmen und Bewertungen gemäß des Schadengrenzmusterkatalog des Auftraggebers dar. Die expliziten Feststellungen im Einzelfall trifft der Sachverständige objektiv im Rahmen der vorgegebenen Standards aufgrund eigener Sachkunde.

### Besichtigungsbedingungen:

Die Besichtigungsbedingungen waren zur Beurteilung des Fahrzeuges ausreichend.

### Allgemeinzustand:

Das Fahrzeug weist dem Alter und Einsatzzweck entsprechende Gebrauchsspuren auf.

## Übersichtsfotos



**Abbildung 1:** Schräg vorne



**Abbildung 2:** Schräg vorne



**Abbildung 3:** Schräg hinten



**Abbildung 4:** Schräg hinten



**Abbildung 5:** Innenraum

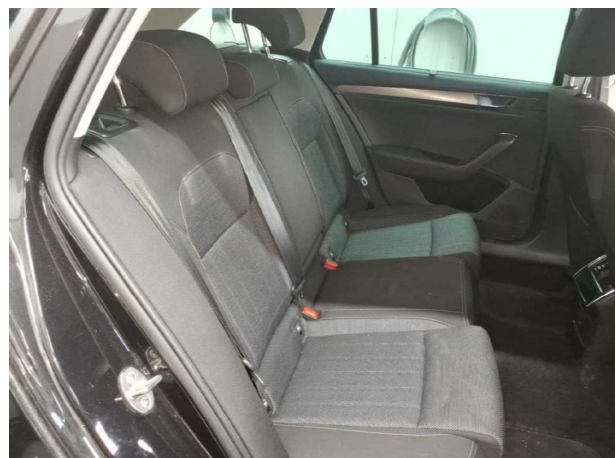

**Abbildung 6:** Innenraum



**Abbildung 7: Innenraum**

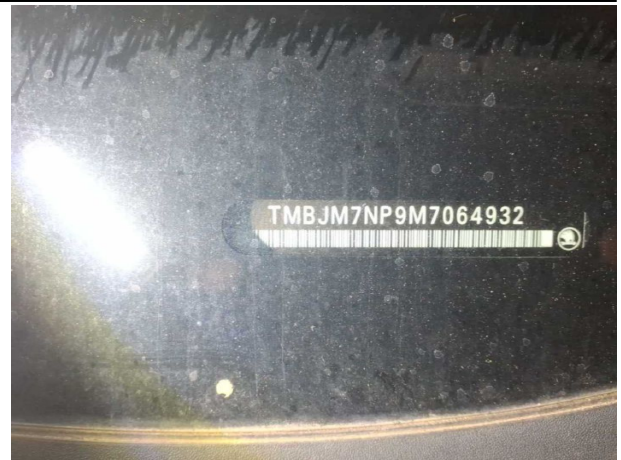

**Abbildung 8: FIN**



**Abbildung 9: Zubehör**



**Abbildung 10: Zubehör**



**Abbildung 11: Dokumente**

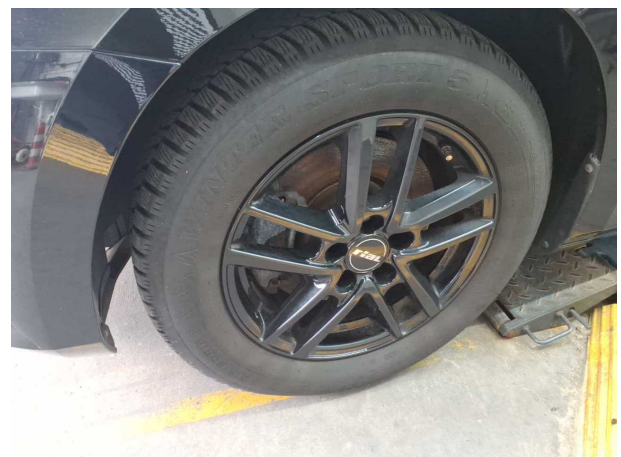

**Abbildung 12: Montierte Bereifung**



**Abbildung 13: Sonstiges**



**Abbildung 14: Sonstiges**



**Abbildung 15: Sonstiges**



**Abbildung 16: Sonstiges**



**Abbildung 17: Sonstiges**

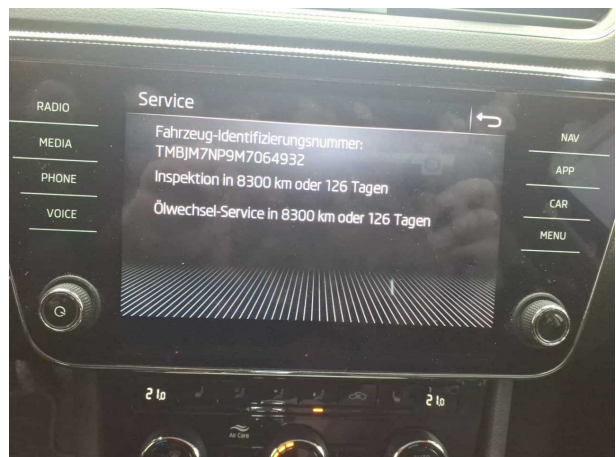

**Abbildung 18: Sonstiges**



Abbildung 19: Sonstiges



Abbildung 20: Sonstiges



Abbildung 21: Sonstiges

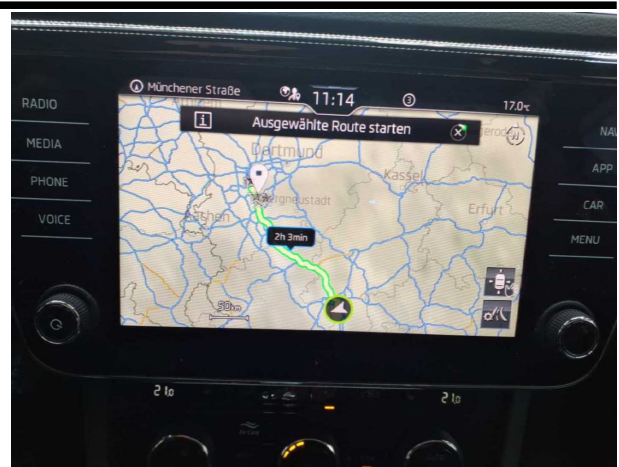

Abbildung 22: Sonstiges



Abbildung 23: Sonstiges



Abbildung 24: Sonstiges

**TÜV SÜD Auto Service GmbH**  
Römeräcker 1  
76351 Linkenheim - Hochstetten

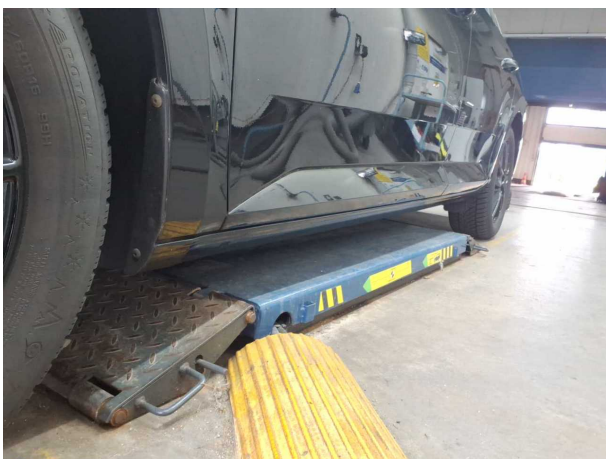
**Besichtigungsort**  
R+H Autologistik GmbH &  
Co.KG  
Münchener Str. 1  
64521 Groß-Gerau

Besichtigungsdatum: 10.06.2026  
**Protokollnummer: 45884483**



**Abbildung 25:** Sonstiges

## Beschädigungsfotos



**Beschädigung #1:** Ausrüstung: Tirefit Füllmittel - abgelaufen - erneuern

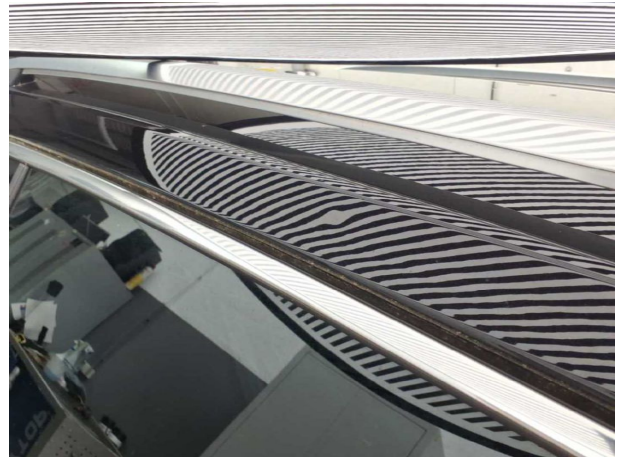

**Beschädigung #2:** Fahrzeugdach: Dachholm rechts - Delle(... sanft instandsetzen

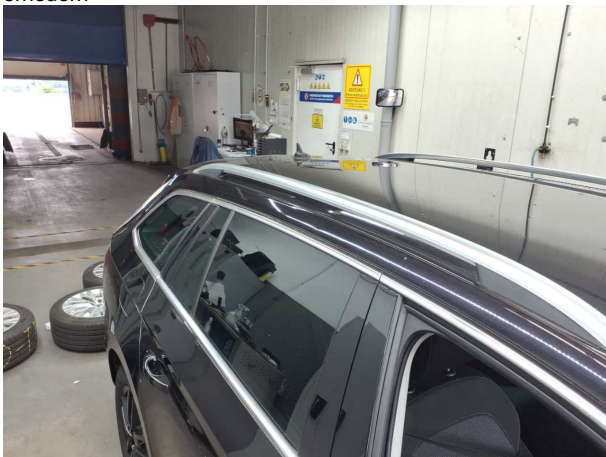

**Beschädigung #2:** Fahrzeugdach: Dachholm rechts - Delle(n) - sanft instandsetzen



**Beschädigung #3:** Seitenwand rechts: Einstieg - Kratzer - Smart Repair



**Beschädigung #3:** Seitenwand rechts: Einstieg - Kratzer - Smart Repair



**Beschädigung #4:** 2.Radsatz: 1 Leichtmetallfelge - beschädigt - Wertminderung



**Beschädigung #4:** 2.Radsatz: 1 Leichtmetallfelge - beschädigt - Wertminderung



**Beschädigung #5:** Bremsanlage: Bremsscheiben und Beläge hinten - Korrosion - erneuern



**Beschädigung #6:** Bremsanlage: Bremsscheiben und Beläge vorn - Korrosion - erneuern



## Checkliste

Vorhanden	Name
<input type="checkbox"/>	ABE
<input type="checkbox"/>	Abschleppöse
<input type="checkbox"/>	Anhängekupplung abnehmbar
<input type="checkbox"/>	Antenne
<input type="checkbox"/>	Bordbuchmappe
<input type="checkbox"/>	Bordwerkzeug
<input type="checkbox"/>	Consumer Kabelkit
<input type="checkbox"/>	Fernbedienung Standheizung
<input type="checkbox"/>	Ladekabel
<input type="checkbox"/>	Laderaumabdeckung / Rollo
<input type="checkbox"/>	Leichtmetallfelgensatz komplett
<input type="checkbox"/>	Navigations Datenträger
<input type="checkbox"/>	Schlüssel Anhängerkupplung
<input type="checkbox"/>	Serviceheft
<input type="checkbox"/>	Tirefit Füllmittel
<input type="checkbox"/>	Tirefit komplett
<input type="checkbox"/>	Tirefit Kompressor
<input type="checkbox"/>	Windschott