



Zustandsbericht

- Protokoll der Fahrzeugbewertung -

Berichts-Nr: 9683851
vom: 16.12.2025

» Übersicht

Auftrags-Nr: 1002239345
Besichtigt am: 16.12.2025 14:16
Berichts-Nr: 9683851
FIN: TMBJJ7NS6N8060684



Fahrzeugansicht - diagonal
vorne links



Fahrzeugansicht - diagonal
hinten rechts



Innenraum - Cockpit mit
Laufleistung



Zustandsbericht

- Protokoll der Fahrzeugbewertung -

Berichts-Nr: 9683851
vom: 16.12.2025

» Fahrzeugdaten

Fahrzeugkategorie:	Personenkraftwagen
Fahrzeugart:	SUV
Hersteller:	Skoda
Modell:	Kodiaq
HSN / TSN:	8004 / ART
Erstzulassungsdatum:	02.11.2022
Laufleistung:	179.176 km
Nachweis Kilometerstand:	
Farbe:	Graphite Grau Metallic
Farbe Dach:	Graphite Grau Metallic
Antriebsart:	Frontantrieb
Motorisierung/Kraftstoff:	Diesel
Hubraum:	2.000 ccm
Leistung:	110 kW (150 PS)
Fahrzeuglänge:	
Fahrzeughöhe:	
Fahrzeugbreite:	
Zulässiges Gesamtgewicht:	
Radstand:	
Anzahl Achsen:	2
Zylinder:	4
Schadstoffklasse:	Euro 6
Anzahl Türen:	4
Anzahl Sitze:	5
Getriebe:	Automatik 7-Gang
Polsterart:	Stoff
Interieurfarbe:	Onyx
Anzahl vorhandene Schlüssel:	2

» Dokumente & Wartung

Nächste HU:	11.2025
Zulassungsbescheinigung (ZBT1 Original) vorhanden:	Ja
Zulassungsbescheinigung entgegengenommen:	Nein
Kennzeichen entgegengenommen:	Keine
Wartungsheft:	Digital
Wartungsnachweis:	Nicht prüfbar
Datum der letzten Wartung:	
Km-Stand bei letzter Wartung:	
Restlauf bis Service:	14.400 KM



Zustandsbericht

Berichts-Nr: 9683851
vom: 16.12.2025

- Protokoll der Fahrzeugbewertung -

» Fahrzeugausstattung

"LED PAKET PLUS" Ambiente Beleuchtung	Dachreling, schwarz
"SMART LINK" (drathlos für Apple)	Dachspoiler
"TRAVEL ASSIST Low" (ACC+Verkehrszeichen-erkennung, Lane Assist mit adapt. Spur-führung, DQ inkl. Emerg.Assist)	Dämpfung hinten,Basis 1
12 Volt-Steckdose(n)	Dämpfung vorn
2 Leseleuchten vorn	Dekor-Einlagen
230V Wechselrichter und Steckdose für Europa	Doppelboden im Kofferraum
4 Zyl.Dieselmotor 2,0L Aggr. 05L.D	Doppelton-Signalhorn
4-Zyl.Turbodieselmotor 2,0 L/110 KW(4V) TDI CR ; GM ist:T37/T3Y/TS1/T4P/T98/T4S/TR1/T0P/T0N/T13/T29/TM4/T D1/TI9/T11/T3C	Drehstromgenerator 140 A
7-Gang-Automatikgetriebe	Dreip.Automatikgurte hinten außen mit ECE-Label
8 Lautsprecher (passiv)	Dreip.Automatikgurte vo.m.Gurtstraffer und Höheneinstellung
Abdeckungen für Leichtmetallräder	Dreipunkt-Automatikgurt für mittleren Fondsitz
Abfallkorb	Einbau Differenzierung für Getriebe"DQ381" -- Fahrzeugteile -
Abgaskonzept, EU6 AP	Einparkhilfe vorn und hinten
Ablagekasten im Kofferraum mit Deckel in der Seitenverkleidung	Einstiegleisten in den Türausschnitten
Ablageschale am Dachhimmel	Elektrische Luftzusatzheizung
Abwicklung Serie	Elektronisches Stabilisierungsprogramm (ESP)
Akustische Seitliche Fenster vorne mit SunSet	Entriegelung Heckklappe/Deckel hinten von außen
Ambientelicht Ausführung 1	Entriegelung Hintersitz Standard
Angehobener Ladeboden hinten	Fahrerkniefairbag
Anhängerkupplung, abnehmbar mit Adapter	Fahrzeugklassen-Differenzierung -55A-
Anhängervorrichtung mechanisch schwenkbarund elektrisch auslösbar	Family Paket
Antenne nur für FM Empfang, Diversity	Federbereich 05 nur Einbausteuerung keine Bedarfsprognose
Aufkleber/Schilder, deutsch-französisch-holländisch	Fertigungsablauf Standard
Außenspiegel links, konvex	Feststellbremse
Außenspiegel rechts, konvex	Formteilhimmel ungeteilt
Außenspiegel, automatisch abblendbar elektrisch anklapp- /einstell-/beheizbar	Front Assist inkl. City ANB für ACC high
Außenspiegelgehäuse und diverse Anbauteile in Wagenfarbe	Frontantrieb
Automatische Distanzregelung (mit follow to stop) und Speed- Limiter	Frontscheibe, Wärmeschutzglas
Batterie 420A (70Ah)	Fußgängerschutzmaßnahmen erweitert und vorausschauend
Batterie/Generator Kapazität Standard	Fußhebelwerk "Standard"
Bauteilesatz ohne länderspezifische Bauvorschrift	Gepäckraumabdeckung, schiebbar
Berganfahrassistent	Gepäckraumbodenbelag, Nadelvlies
Besondere Innengeräuschdämpfung	Gepäckraumleuchte
Betriebserlaubnis Nachtrag	Gepäcktaschen an Rückenlehnen
Bordliteratur in Deutsch	Gewichtsbereich 12 nur Einbausteuerung keine Bedarfsprognose
Bordwerkzeug	Gurtkontrolle, opt.u.akust., E-Kontakt
Businesspaket Amundsen	Halbleiter
Climatronic mit Stauluftregelung, FCKW-frei	Hinterachsgewicht Ausführung 1
DAB - Digitaler Radioempfang	Höheneinstellung,manuell,für Vordersitze
	Innenleuchte im Fußraum vorn und hinten



Zustandsbericht

- Protokoll der Fahrzeugbewertung -

Berichts-Nr: 9683851
vom: 16.12.2025

Instrumenteneinsatz, Anzeige in KM/H	Ohne alternativ-Antriebssystem
Kältemittel R1234yf	Ohne Alu/Chrom-Paket
Kein Sonderfahrzeug, Standard-Ausführung	Ohne Aufkleber und Embleme
Keine Aktionsausführung	Ohne Außen-Sound Maßnahmen
Kindersicherung, elektrisch betätigt	Ohne besondere Karosseriemaßnahmen
Kindersitzverankerung für Kindersitzsystem ISO FIX	Ohne Dacheinsatz (Voll Dach)
Komfortausstattung	Ohne Durchladeeinrichtung
Komforttelefonie mit LTE und Wireless charging	Ohne ECO-Funktion
Kopfstützen hinten (3 Stück)	Ohne erweitertem Sicherheitssystem
Kopfstützen vorn	Ohne Feuerlöscher
Kraftstoffsystem Diesel	Ohne Fußmatten
Kühlerschutzgitter	Ohne Gepäck-Spinne/Netz/Tasche
Kurzheck	Ohne Halter
Landesverkaufsprogramm Deutschland	Ohne Head-Up Display
Lane Assist mit adaptiver Spurführung + Emergency Assist	Ohne Kindersitzverankerung vorn (ISOFIX)
LED- Hauptscheinwerfer	Ohne Klappstisch an Vordersitzlehne
Ledermultifunktionslenkrad mit Tiptronic	Ohne Lehnenentriegelung für Vordersitze
LED-SBBR-Leuchte, Lichtfunktionen animiert, spezielles Styling	Ohne Lichtassistent
Leergewichtsbereich 1	Ohne Schmutzfänger
Leichtmetallräder 7J x 17 "MITYKAS"	Ohne Sitzbelüftung/Massagesitze
Lendenwirbelstütze, manuell einstellbar in Vordersitzlehnen	Ohne Spurwechselassistent
Leuchtwertenregulierung	Ohne Systeme für den Fahrzeugzugang
Linkslenker	Ohne Überführungsausrüstung
Mit Adapter	Ohne zus. Funktionsfehleranzeige
Mit Elektrische Lenksäulenverriegelung (ELV)	Ohne zus. Triebwerks-Unterschutz
Mit Multifunktionskamera	Ohne Zusatz-/Standheizung
Mit Rückfahrkamerasystem (Ausf.2)	Ohne zusätzliche Bereifung
Mit Verkehrszeichenerkennung	Optionsinfotainment (MIB3)
Mittelarmlehne vorn	Pannen-Set
Müdigkeitserkennung	Radschrauben Standard
Navi Amundsen + Web radio	Radstand
Nebelscheinwerfer	REAR VIEW CAMERA MID
Nebelschlussleuchte	Rechtsverkehr
Netztrennwand	Regionscode " ECE " für Radio
Nicht Heissland	Reifen 215/65 R17 99V Super- Rollwiderstandsoptimiert, Generation 2
Nichtraucherausführung	Reifen ohne Festlegung der Reifenmarke
Normal-Lackierung	Reifendruckkontrolle
Normalsitze vorn	Remote Access / Remote Access + Online Infotainment
Notrufsystem eCall+	Remote Access + Infotainment Online 3 Jahre
Ohne "drive select"	Rücksitzbank/-lehne, geteilt, umlegbar
Ohne 2. Batterie	Schalthebelknopf/-Griff in Leder
Ohne Aktivkohlebehälter mit SCR	Scheibenbremsen hinten



Zustandsbericht

- Protokoll der Fahrzeugbewertung -

Berichts-Nr: 9683851
vom: 16.12.2025

Scheibenbremsen vorn
 Scheibenwaschdüsen beheizbar, vorn
 Scheibenwischer-Intervallschaltung mit Licht/Regensensor
 Scheinwerferreinigungsanlage
 Schlüssel für Schließsystem mit Fernbedienung
 Schriftzugsatz in Grundauführung
 Schubladen unter den Vordersitzen
 Seitenairbag vorn, mit Kopfairbag
 Seitenschutzleiste
 Serienkraftstoff-Erstbefüllung
 Serviceanzeige 30000 km oder 2 Jahre (variabel)
 Servolenkung, geschwindigkeitsabhängig (Servotronic)
 Sicherheitsinnenspiegel automatisch abblendbar
 Sitzbezüge in Stoff
 Sitzheizung für Vordersitze getrennt regelbar
 Sonnenblenden mit Spiegel, beleuchtet
 Sonnenschutzrollo für Seitenscheiben hinten
 Spezielles Typschild für EG für M1-Pkw
 Sprachsteuerung
 Stabilisator hinten
 Stabilisator vorn
 Standard-Klimazonen
 Start/Stopp-Anlage mit Rekuperation
 Stoßfänger Standard
 Tagesfahrlicht mit Assistenzfahrlicht u. Coming- Leaving-home
 Funktion manuell
 Tankdeckel
 Trägerfrequenz 433,92 bis 434,42 MHz
 Transportschutzfolie (Mindestschutz) mit zus.
 Transportschutzmaßnahmen
 Tür und Seitenverkleidung Leder
 Typrüfstand Deutschland
 USB vorne + hinten
 Variante
 Virtual Cockpit
 Wartungsintervallverlängerung
 Waschwasser-Standanzeige
 Wegfahrsperrung elektronisch
 Zentralverriegelung "Keyless-Go" ohne Safesicherung
 Zierleisten schwarz
 Zus.Rückstrahler (Türbereich)
 Zusätzliche Außengeräuschkämpfung



Zustandsbericht

- Protokoll der Fahrzeugbewertung -

Berichts-Nr: 9683851
vom: 16.12.2025

» Bereifung

MONTIERTE BEREIFUNG

Hersteller	Ort	Position	Typ	Felge	Dimension	Profiltiefe
Michelin	Vorne	Links	Sommer	Aluminium	215/65 R 17 99 V	4,0 mm
Michelin	Vorne	Rechts	Sommer	Aluminium	215/65 R 17 99 V	4,0 mm
Michelin	Hinten	Links	Sommer	Aluminium	215/65 R 17 99 V	3,0 mm
Michelin	Hinten	Rechts	Sommer	Aluminium	215/65 R 17 99 V	3,0 mm

Reifen zulässig: Ja

Reifen verkehrssicher: Ja

ERSATZ-/NOTRAD & ZUBEHÖR

Bordwerkzeug vorhanden: Ja

Tirefit vorhanden: Nein

Kompressor vorhanden: Ja



Zustandsbericht

- Protokoll der Fahrzeugbewertung -

Berichts-Nr: 9683851
vom: 16.12.2025

» Wertmindernde Faktoren

Nr	Bauteil	Schadensbeschreibung	Reparaturempfehlung
1	Türverkleidung vorne links	Deformiert	Ersetzen
2	Motorhaube	Kratzer	Lackieren
3	Stoßfängerspoiler vorne	Kratzer	Ersetzen
4	Heckklappenverkleidung	Kratzer	Ersetzen
5	Einstiegsschweller vorne links	Delle(n) und Kratzer	Instandsetzen + lackieren
6	Türverkleidung hinten rechts	Kratzer	Ersetzen
7	Heckscheibe	Kratzer	Optische Wertminderung
8	Tür vorne links	Delle(n)	Kaltdrücken
9	Kotflügelzierleiste vorne links	Kratzer	Ersetzen
10	Stoßfänger vorne	Kratzer	Smart Repair
11	Türdichtung vorne links	Beschädigt	Ersetzen
12	Karosserie	Beklebt / beschriftet	Beschriftung entfernen

» Gebrauchsspuren

Nr	Bauteil	Schadensbeschreibung	Reparaturempfehlung
1	Seitenschutzleiste rechts	Kratzer	Akzeptabel (Gebrauchsspur)
2	Seitenwand hinten rechts	Kratzer	Akzeptabel (Gebrauchsspur)
3	Einstiegsschweller hinten rechts	Kratzer	Akzeptabel (Gebrauchsspur)

» Fehlteile

Nr	Bauteil	Schadensbeschreibung	Reparaturempfehlung
1	Tirefit	Fehlt	Ersetzen



Zustandsbericht

- Protokoll der Fahrzeugbewertung -

Berichts-Nr: 9683851
vom: 16.12.2025

» Merkantile Wertminderung

Vorschäden bekannt:	Ja
Vorschäden feststellbar:	Nein
Nachlackierungen vorhanden:	Ja
Nachlackierungen professionell ausgeführt:	Ja
Lackschichtdickenmessung durchgeführt:	Ja - mit Auffälligkeiten/Abweichungen

Nr	Bauteil	Schadensbeschreibung	Reparaturstatus	Reparaturkosten
1	Andere	Haftpflichtschaden		€ 2.000,00
Summe (ohne MwSt.):				€ 2.000,00

ERGEBNISSE DER LACKSCHICHTDICKENMESSUNG

Bauteil	Lack (µm)
Lackschichtdicke Motorhaube (µm)	196,0
Pro Bauteil wurden mindestens 3 Messungen durchgeführt.	



Zustandsbericht

Berichts-Nr: 9683851
vom: 16.12.2025

- Protokoll der Fahrzeugbewertung -

» Hinweise zum Zustandsbericht

Angaben zum Auftrag und zum Bewertungsumfang:

Es wurde der Auftrag erteilt, einen Zustandsbericht über das beschriebene Fahrzeug zu erstellen.

Die Fahrzeugzustandsbewertung erfolgte auftragsgemäß auf Basis der vom Auftraggeber vorgegebenen Standards für Fahrzeugbewertungen. Die Feststellungen im Einzelfall trifft der Sachverständige aufgrund eigener Sachkunde und nach eigenem sachverständigen Ermessen.

Fahrzeug-Identifizierung:

TMBJJ7NS6N8060684

FIN abgelesen und stimmt mit Unterlagen überein

Allgemeinzustand:

Gereinigt

Besichtigungsbedingungen:

Unzureichende Lichverhältnisse

Hebebühne/Hubmittel benutzt:

Nein

Motorenlauf durchgeführt:

Ja

Fahrprobe durchgeführt:

Nein



Zustandsbericht

- Protokoll der Fahrzeugbewertung -

Berichts-Nr: 9683851
vom: 16.12.2025

» Sonstige Bemerkungen

Vorliegendes Exemplar wurde auf elektronischem Wege erzeugt. Es ist ohne Originalunterschrift gültig.



Zustandsbericht

- Protokoll der Fahrzeugbewertung -

Berichts-Nr: 9683851
vom: 16.12.2025

» Ansichtsfotos



Fahrzeugansicht - diagonal vorne links



Fahrzeugansicht - diagonal vorne rechts



Fahrzeugansicht - diagonal hinten links



Fahrzeugansicht - diagonal hinten rechts



Innenraum - Cockpit mit Laufleistung



Equipment - Bordwerkzeug



Seitenansicht - Schweller links



Seitenansicht - Schweller rechts



Fahrzeug - Typenschild/Fahrgestellnummer



Räder - Rad montiert vorne links



Räder - Rad montiert vorne rechts

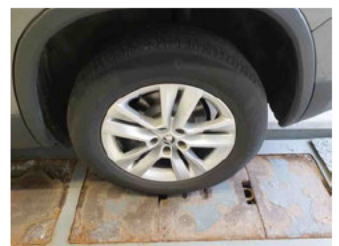

Räder - Rad montiert hinten links

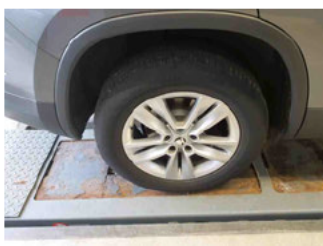

Räder - Rad montiert hinten rechts



Innenraum - Mittelkonsole



Fahrzeug - Motorraum offen



Equipment - Boardmappe/ Securitybag



Innenraum - Kofferraum

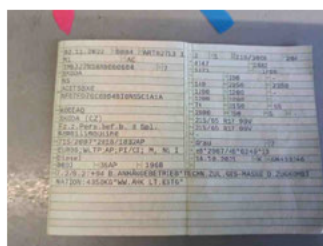

Fahrzeug - abgegebene ZB1



Equipment - Anhängerkupplung



Lackstärke Motorhaube



Zustandsbericht

- Protokoll der Fahrzeugbewertung -

Berichts-Nr: 9683851
vom: 16.12.2025



Fahrzeug - Serviceunterlagen /
Wartungsnachweis



Innenraum - vorne



Innenraum - hinten



Innenraum -
Navigationsgerät/Radio

» Beschädigungsfotos

WERTMINDERNDE FAKTOREN

1 - Türverkleidung vorne links - Deformiert - Ersetzen



2 - Motorhaube - Kratzer - Lackieren

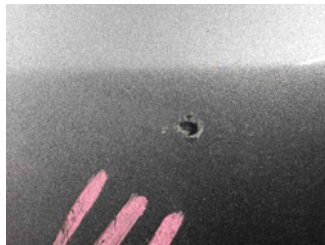

3 - Stoßfängerspoiler vorne - Kratzer - Ersetzen



4 - Heckklappenverkleidung - Kratzer - Ersetzen





Zustandsbericht

- Protokoll der Fahrzeugbewertung -

Berichts-Nr: 9683851
vom: 16.12.2025

5 - Einstiegsschweller vorne links - Delle(n) und Kratzer - Instandsetzen + lackieren

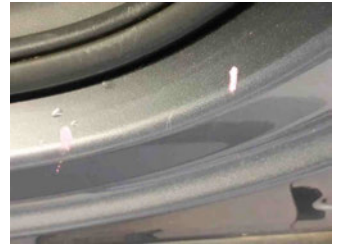
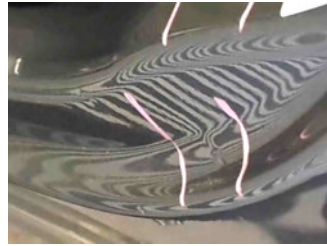

6 - Türverkleidung hinten rechts - Kratzer - Ersetzen

Kommentar

Blende



7 - Heckscheibe - Kratzer - Optische Wertminderung

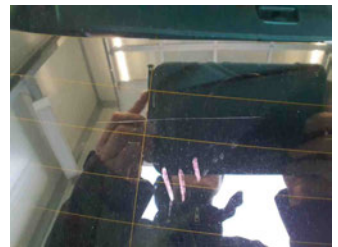
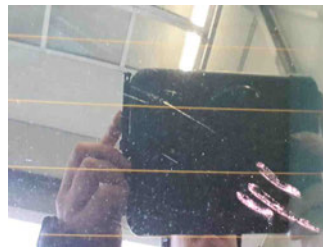
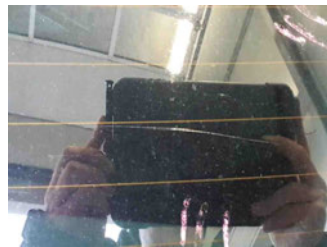

8 - Tür vorne links - Delle(n) - Kaltdrücken

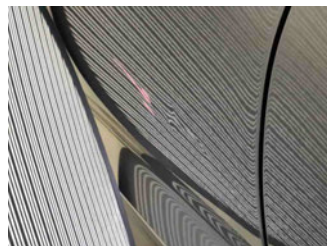

9 - Kotflügelzierleiste vorne links - Kratzer - Ersetzen



10 - Stoßfänger vorne - Kratzer - Smart Repair



11 - Türdichtung vorne links - Beschädigt - Ersetzen



12 - Karosserie - Beklebt / beschriftet - Beschriftung entfernen

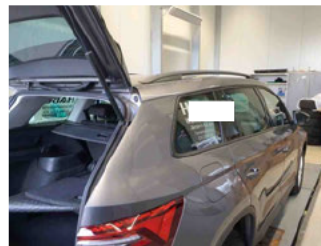

GEBRAUCHSSPUREN

1 - Seitenschutzleiste rechts - Kratzer - Akzeptabel (Gebrauchsspur)

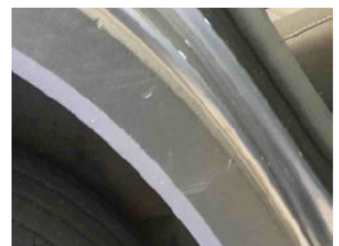
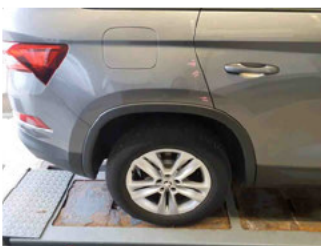

2 - Seitenwand hinten rechts - Kratzer - Akzeptabel (Gebrauchsspur)

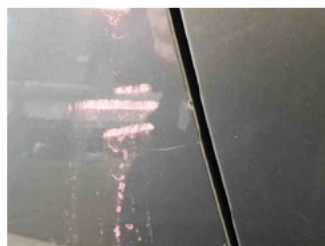



Zustandsbericht

- Protokoll der Fahrzeugbewertung -

Berichts-Nr: 9683851
vom: 16.12.2025

3 - Einstiegsschweller hinten rechts - Kratzer - Akzeptabel (Gebrauchsspur)

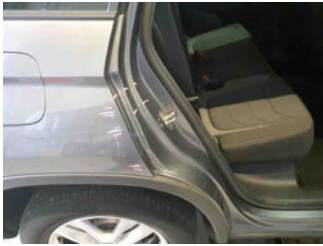

FEHLTEILE

1 - Tirefit - Fehlt - Ersetzen

