

19.06.2026

Fahrzeugbeschreibung

Fahrzeug: FORD Tourneo Connect 1.5 EcoBlue 88kW Titanium Kompaktvan5-türig 1499 ccm 120 PS / 88 KW Diesel 6-Gang Manuell

Amtliches Kennzeichen: HD -WL 3000 Fahrgestell-Nummer: WF0UXXWPGUNL42361
Vertrags-Nummer: 71840083 Erstzulassung: 04.03.2022
Internes KZ: 15074791 Kilometer-Stand: 0

Unfall/Schaden: Dem Verkäufer wurden keine unfallbedingten Beschädigungen am Fahrzeug angezeigt.

Ausstattung:

FORD Tourneo Connect 1.5 EcoBlue 88kW Titanium Kompaktvan 5-türig 1499 ccm 120 PS / 88 KW Diesel 6-Gang Manuell

Lackierung: _____ Polsterung: _____ Telefontyp: _____

Listenpreis ohne Sonderausstattung in EUR (vor Mwst.) 26.142,86

Sonderausstattung in EUR (vor Mwst.):

Listenpreis gesamt in EUR (vor Mwst.) 26.142,86

Technische Daten

(Angaben basieren auf Herstellerangaben*)

Fahrzeug:	FORD Tourneo Connect 1.5 EcoBlue 88kW Titanium Kompaktvan5-türig 1499 ccm 120 PS / 88 KW Diesel 6-Gang Manuell		
Modelljahr:	2021		
kW / PS:	88 / 120	Hubraum:	1499
Getriebe:	Manuell	Anzahl Gänge:	6
Emissionsgruppe:	I2	CO2 (g/km):	113
durchschn. Verbr./100 Km:	4,300	Tankinhalt:	60
Max. Km/h:	170	Beschl. 0-100 Km/h in Sec.:	0,0000
Leergewicht (kg):	1710	zul. Gewicht (kg):	2235

* Angaben ohne Gewähr

29672/29602

Unfall-/Schadenspiegel

Vertrags-Nummer: 71840083
Amtliches Kennzeichen: HD -WL 3000
Übersicht erstellt am: 19.06.2026

Für das Fahrzeug gem. o.g. Leasingvertrag, Fahrzeugtyp

FORD Tourneo Connect 1.5 EcoBlue 88kW Titanium Kompaktvan5-türig 1499 ccm 120 PS / 88 KW Diesel 6-Gang Manuell

wurden uns während der Vertragslaufzeit nachfolgende Beschädigungen angezeigt:

<i>Datum</i>	<i>SNR</i>	<i>Verursacher</i>	<i>Beschädigung</i>	<i>Reparatur erfolgt *</i>	<i>Gutachten vorhanden *</i>
22.01.2026	9059977916	Glasschaden	Heckscheibe mitte	Nein	Nein
05.12.2024	9059910835	Panne	Schaden unbekannt	Nein	Nein
27.02.2023	9059840357	Panne	Eigenes Fzg. ohne Schaden	Nein	Nein

* Sofern für eine Schadennummer mehrere Beschädigungen angegeben sind, gilt der Eintrag in dieser Spalte für die gesamte Schadennummer.

Unfall-/Schadenspiegel zur Kenntnis genommen:

Datum und Unterschrift Käufer

Wartungsreport

Vertrags-Nummer: 71840083
Amtliches Kennzeichen: HD -WL 3000
Übersicht erstellt am: 19.06.2026

Für das Fahrzeug gem. o.g. Leasingvertrag, Fahrzeugtyp

FORD Tourneo Connect 1.5 EcoBlue 88kW Titanium Kompaktvan5-türig 1499 ccm 120 PS / 88 KW Diesel 6-Gang Manuell

wurden uns während der Vertragslaufzeit nachfolgende Wartungen angezeigt:

<i>Datum</i>	<i>Km-Stand</i>	<i>Art der Wartung</i>
20.02.2023	25063	Wartungszusatzumfänge
03.07.2023	38456	Wartungszusatzumfänge
23.08.2023	44269	Inspektion und Wartung
23.08.2023	44269	Wartungszusatzumfänge
26.01.2024	53473	Inspektion und Wartung
26.01.2024	53473	Wartungszusatzumfänge
21.01.2025	83393	Bremsflüssigkeitswechsel
21.01.2025	83393	Wartungszusatzumfänge
21.01.2025	83393	Inspektion und Wartung
03.04.2025	89067	TÜV/AU (MwSt-frei)
14.11.2025	105527	Wartungszusatzumfänge
13.02.2026	113045	Wartungszusatzumfänge

Wartungsreport zur Kenntnis genommen:

Datum und Unterschrift Käufer

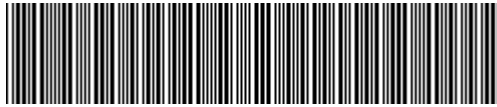

WF0UXXWPGUNL42361

Angaben zum Fahrzeug

Halter		Besichtigungszustand	bedingt: Licht/Nässe/Schmutz
Kennzeichen		Laufleistung (abgelesen)	124.194 km
Hersteller	Ford	Restlauf bis Service	8 Monat(e)
Typ/Modell	Tourneo Connect	HU (Bericht lag vor)	04/2027
Fahrgestellnummer	WF0UXXWPGUNL42361	Leistung / Hubraum	88 kW / 1.499 ccm
Erstzulassung	04.03.2022	Polster/Farbe	/
Letzte Wartung	02/2026, 113.045 km	Lackierung	
Kraftstoffart	Diesel	Getriebe	Manuell

Zustandsbericht

Wertmindernde Faktoren

Nr.	Bauteilgruppe	Beschreibung
1	Rad/Reifen	Leichtmetallfelge vorn rechts - verkratzt / verschürft - kein Abzug
2	Tür vorn rechts	Türkante - verkratzt / verschürft - kein Abzug
3	Schweller links	Verkleidung - verkratzt / verschürft - Wertminderung
4	Heckklappe/-tür	Heckklappe - verkratzt / verschürft - Smart Repair
5	Tür hinten links	Zierleiste unten - verkratzt / verschürft - Smart Repair
6	Fahrzeugdach	Dachholm rechts - verkratzt / verschürft - Smart Repair
7	Seitenwand rechts	Seitenwand - verkratzt / verschürft - Smart Repair
8	2.Radsatz	2 Reifen - verschlissen - erneuern
9	Stoßfänger vorn	Stoßfänger vorn - verkratzt / verschürft - Smart Repair
10	Seitenwand links	Einstieg - verkratzt / verschürft - instandsetzen und lackieren
11	Seitenwand rechts	Einstieg - verkratzt / verschürft - instandsetzen und lackieren
12	Schiebetür links	Schiebetür mit Glasscheibe - verkratzt / verschürft - instandsetzen und lackieren
13	Schiebetür rechts	Schiebetür mit Glasscheibe - verkratzt / verschürft - instandsetzen und lackieren
14	Seitenwand links	Seitenwand - Delle / Lackschaden - instandsetzen und lackieren
15	Stoßfänger hinten	Stoßfänger hinten (Verformt) - verkratzt / verschürft - erneuern
16	Verglasung	Frontscheibe heizbar (Rissbildung) - Steinschlag - erneuern
17	Karosserie	Karosserie (Mehrkosten möglich) - Hagelschaden - instandsetzen

Gebrauchsspuren

Nr.	Bauteilgruppe	Beschreibung
1	Außenspiegel rechts	Abdeckkappe - Abrieb - kein Abzug
2	Interieur	Innenraum - Abrieb - kein Abzug
3	Karosserie	Karosserie (Steinschläge) - kein Abzug



Fehlteile

Fehlteil

Vorschäden

Nr. Vorschaden

1 Hagelschlag, Angabe durch Nutzer/Auftraggeber

Festgestellte Nachlackierungen

Nr. Ort

Keine feststellbar

Hauptbereifung

Achse	Reifengröße	Hersteller	Reifentyp	Profiltiefe	Verktgl.	Zul.
1	205/60 R16 96H	Dunlop	Winterreifen	6mm - 6mm	i.O.	
2	205/60 R16 96H	Dunlop	Winterreifen	7mm - 7mm	i.O.	

Zusatzbereifung

Achse	Reifengröße	Hersteller	Reifentyp	Profiltiefe	Verktgl.	Zul.
1	205/60 R16 96H	Continental	Sommerreifen	2mm - 2mm	n.i.O.	
2	205/60 R16 96H	Continental	Sommerreifen	6mm - 6mm	i.O.	

Der Verschleißzustand sowie evtl. Schäden an der Bereifung sind wertmäßig berücksichtigt.

Bemerkungen

Keine Gewähr auf Vollständigkeit und
Richtigkeit der angezeigten Ausstattung.
Techn. Änderungen vorbehalten
Das Fahrzeug weist dem Alter, der Laufleistung und dem
Einsatzzweck entsprechende Gebrauchsspuren auf.
elektr. Komponenten geprüft, i. O.

Lackwerte geprüft, i. O.

Fahrzeug war zum Zeitpunkt der Besichtigung verschmutzt, weitere Beschädigungen können nicht ausgeschlossen werden.

TÜV SÜD Auto Service GmbH **Besichtigungsort**
Römeräcker 1 SAP Walldorf
76351 Linkenheim - Hochstetten 69190 Walldorf

Besichtigungsdatum: 15.06.2026
Protokollnummer: 45957408
Anlieferungsdatum: 15.06.2026



Angaben zum Fahrzeug

Hersteller	Ford	Besichtigungszustand	bedingt: Licht/Nässe/Schmutz
Typ/Modell	Tourneo Connect	Laufleistung (abgelesen)	124.194 km
Fahrgestellnummer	WF0UXXWPGUNL42361	Erstzulassung	04.03.2022

Angaben zum Auftrag:

Auftragsgemäß erfolgte die Fahrzeugzustandsbewertung in demontagefreien Zustand.

Fahrzeug-Identifizierung:

Die Fahrzeug-Identifizierungsnummer (FIN) wurde am Fahrzeug abgelesen und die Übereinstimmung im Verlauf der Besichtigung durch den Unterzeichner mit den vorgelegten Unterlagen festgestellt.

Besichtigungsbedingungen:

Eine ordnungsgemäße Sichtprüfung der Lackierung und der Karosserie war wegen unzureichender Lichtverhältnisse/ Nässe oder Verschmutzung nur eingeschränkt möglich.

Allgemeinzustand:

Das Fahrzeug weist dem Alter und Einsatzzweck entsprechende Gebrauchsspuren auf.

Übersichtsfotos



Abbildung 1: Schräg vorne



Abbildung 2: Schräg vorne



Abbildung 3: Schräg hinten



Abbildung 4: Schräg hinten



Abbildung 5: Innenraum



Abbildung 6: Innenraum

TÜV SÜD Auto Service GmbH
 Römeräcker 1
 76351 Linkenheim - Hochstetten

Besichtigungsort
 SAP Walldorf
 69190 Walldorf

Besichtigungsdatum: 15.06.2026
Protokollnummer: 45957408
Anlieferungsdatum: 15.06.2026



Abbildung 7: Innenraum



Abbildung 8: Innenraum



Abbildung 9: Innenraum



Abbildung 10: Sonstiges



Abbildung 11: Sonstiges



Abbildung 12: Sonstiges

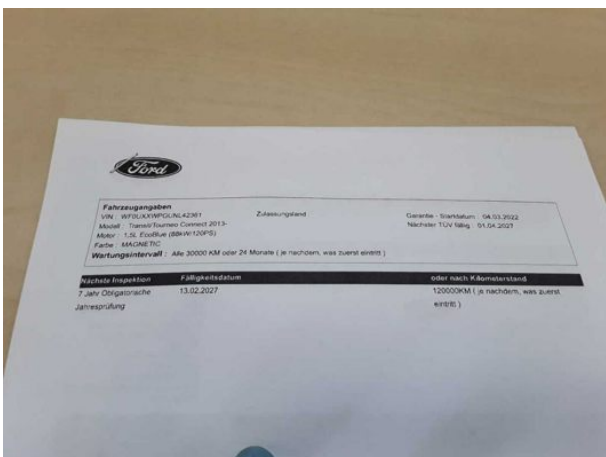

Abbildung 13: Sonstiges

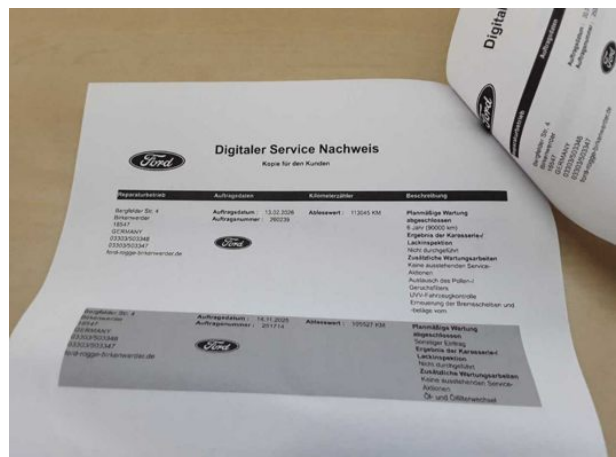

Abbildung 14: Sonstiges

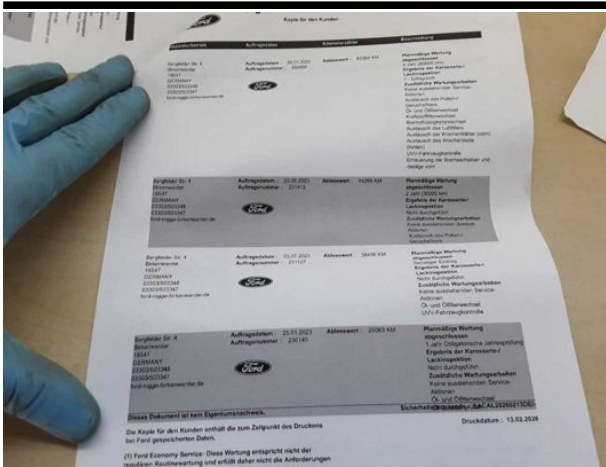

Abbildung 15: Sonstiges

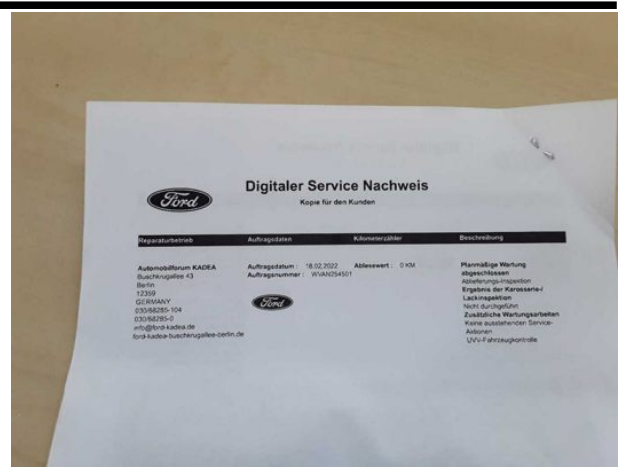

Abbildung 16: Sonstiges



Abbildung 17: Sonstiges



Abbildung 18: Sonstiges



Abbildung 19: Sonstiges



Abbildung 20: Sonstiges



Abbildung 21: Sonstiges



Abbildung 22: Sonstiges



Abbildung 23: Sonstiges



Abbildung 24: Sonstiges

Beschädigungsfotos



Beschädigung #1: Rad/Reifen: Leichtmetallfelge vorn rechts - verkratzt / verschürft - kein Abzug



Beschädigung #1: Rad/Reifen: Leichtmetallfelge vorn rechts - verkratzt / verschürft - kein Abzug



Beschädigung #2: Tür vorn rechts: Türkante - verkratzt / verschürft - kein Abzug



Beschädigung #2: Tür vorn rechts: Türkante - verkratzt / verschürft - kein Abzug



Beschädigung #3: Schweller links: Verkleidung - verkratzt / verschürft - Wertminderung



Beschädigung #4: Heckklappe/-tür: Heckklappe - verkratzt / verschürft - Smart Repair



Beschädigung #4: Heckklappe/-tür: Heckklappe - verkratzt / verschürft - Smart Repair



Beschädigung #5: Tür hinten links: Zierleiste unten - verkratzt / verschürft - Smart Repair



Beschädigung #5: Tür hinten links: Zierleiste unten - verkratzt / verschürft - Smart Repair



Beschädigung #6: Fahrzeugdach: Dachholm rechts - verkratzt / verschürft - Smart Repair



Beschädigung #6: Fahrzeugdach: Dachholm rechts - verkratzt / verschürft - Smart Repair



Beschädigung #7: Seitenwand rechts: Seitenwand - verkratzt / verschürft - Smart Repair



Beschädigung #7: Seitenwand rechts: Seitenwand - verkratzt / verschürft - Smart Repair



Beschädigung #8: 2.Radsatz: 2 Reifen - verschlissen - erneuern



Beschädigung #8: 2.Radsatz: 2 Reifen - verschlissen - erneuern



Beschädigung #9: Stossfänger vorn: Stossfänger vorn - verkratzt / verschürft - Smart Repair



Beschädigung #9: Stossfänger vorn: Stossfänger vorn - verkratzt / verschürft - Smart Repair

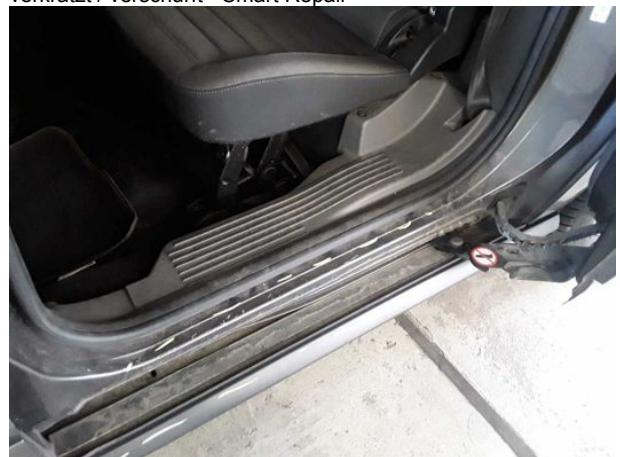

Beschädigung #10: Seitenwand links: Einstieg - verkratzt / verschürft - instandsetzen und lackieren



Beschädigung #10: Seitenwand links: Einstieg - verkratzt / verschürft - instandsetzen und lackieren



Beschädigung #11: Seitenwand rechts: Einstieg - verkratzt / verschürft - instandsetzen und lackieren



Beschädigung #11: Seitenwand rechts: Einstieg - verkratzt / verschürft - instandsetzen und lackieren



Beschädigung #11: Seitenwand rechts: Einstieg - verkratzt / verschürft - instandsetzen und lackieren



Beschädigung #12: Schiebetür links: Schiebetür mit Glasscheibe - verkratzt / verschürft - instandsetzen und lackieren



Beschädigung #12: Schiebetür links: Schiebetür mit Glasscheibe - verkratzt / verschürft - instandsetzen und



Beschädigung #13: Schiebetür rechts: Schiebetür mit Glasschei...
- verkratzt / verschürft - instandsetzen und lackieren



Beschädigung #13: Schiebetür rechts: Schiebetür mit
Glasscheibe - verkratzt / verschürft - instandsetzen und



Beschädigung #14: Seitenwand links: Seitenwand - Delle /
Lackschaden - instandsetzen und lackieren



Beschädigung #14: Seitenwand links: Seitenwand - Delle /
Lackschaden - instandsetzen und lackieren



Beschädigung #14: Seitenwand links: Seitenwand - Delle /
Lackschaden - instandsetzen und lackieren



Beschädigung #14: Seitenwand links: Seitenwand - Delle /
Lackschaden - instandsetzen und lackieren



Beschädigung #15: Stossfänger hinten: Stossfänger hinten (Verformt) - verkratzt / verschürft - erneuern



Beschädigung #15: Stossfänger hinten: Stossfänger hinten (Verformt) - verkratzt / verschürft - erneuern



Beschädigung #15: Stossfänger hinten: Stossfänger hinten (Verformt) - verkratzt / verschürft - erneuern



Beschädigung #15: Stossfänger hinten: Stossfänger hinten (Verformt) - verkratzt / verschürft - erneuern



Beschädigung #15: Stossfänger hinten: Stossfänger hinten (Verformt) - verkratzt / verschürft - erneuern



Beschädigung #15: Stossfänger hinten: Stossfänger hinten (Verformt) - verkratzt / verschürft - erneuern



Beschädigung #16: Verglasung: Frontscheibe heizbar (Rissbildung) - Steinschlag - erneuern



Beschädigung #16: Verglasung: Frontscheibe heizbar (Rissbildung) - Steinschlag - erneuern



Beschädigung #17: Karosserie: Karosserie (Mehrkosten möglich...) Hagelschaden - instandsetzen



Beschädigung #17: Karosserie: Karosserie (Mehrkosten möglich...) Hagelschaden - instandsetzen



Beschädigung #17: Karosserie: Karosserie (Mehrkosten möglich...) Hagelschaden - instandsetzen



Beschädigung #17: Karosserie: Karosserie (Mehrkosten möglich...) Hagelschaden - instandsetzen



Beschädigung #17: Karosserie: Karosserie (Mehrkosten möglich...
Hagelschaden - instandsetzen

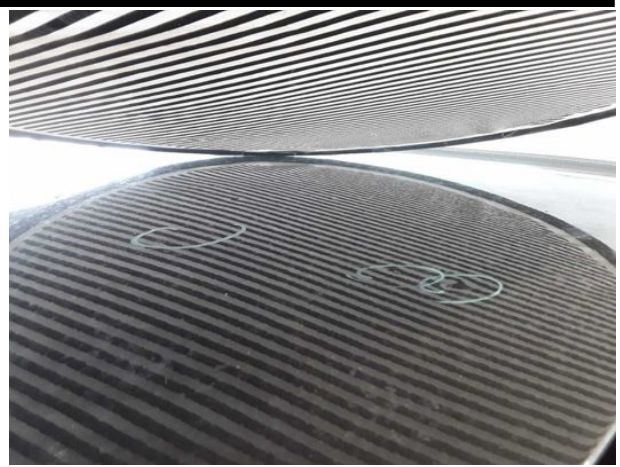

Beschädigung #17: Karosserie: Karosserie (Mehrkosten möglich...
Hagelschaden - instandsetzen



Beschädigung #17: Karosserie: Karosserie (Mehrkosten möglich...
Hagelschaden - instandsetzen



Checkliste

Vorhanden	Name
<input type="checkbox"/>	ABE
<input type="checkbox"/>	Abschleppöse
<input type="checkbox"/>	Anhängekupplung abnehmbar
<input type="checkbox"/>	Antenne
<input type="checkbox"/>	Bordbuchmappe
<input type="checkbox"/>	Bordwerkzeug
<input type="checkbox"/>	Consumer Kabelkit
<input type="checkbox"/>	Fernbedienung Standheizung
<input type="checkbox"/>	Ladekabel
<input type="checkbox"/>	Laderaumabdeckung / Rollo
<input type="checkbox"/>	Leichtmetallfelgensatz komplett
<input type="checkbox"/>	Navigations Datenträger
<input type="checkbox"/>	Schlüssel Anhängerkupplung
<input type="checkbox"/>	Serviceheft
<input type="checkbox"/>	Tirefit Füllmittel
<input type="checkbox"/>	Tirefit komplett
<input type="checkbox"/>	Tirefit Kompressor
<input type="checkbox"/>	Windschott

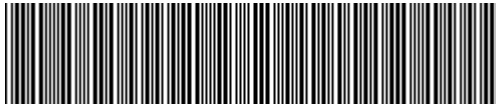

WF0UXXWPGUNL42361

Vehicle details

Operator		Inspection condition	Conditional: Light/moisture/dirt
License number		Mileage (Read)	124,194 km
Manufacturer	Ford	Next maintenance in	8 Monat(e)
Type / Model	Tourneo Connect	Main inspection (Report on hand)	04/2027
Vehicle Identification number	WF0UXXWPGUNL42361	Power / Engine displacement	88 kW / 1,499 ccm
First registration	4 Mar 2022	Upholstery/Colour	/
Last maintenance	02/2026, 113,045 km	Paintwork	
Fuel type	Diesel	Gearbox	Manual

Zustandsbericht

Value reducing factors

No.	Component group	Description
1	Wheel / tyres	Alloy rim - front right side - Scratched - No deduction
2	Door - front right side	Door edge - Scratched - No deduction
3	Sill - left side	Trim - Scratched - Loss in value
4	Boot lid / rear door	Boot lid - Scratched - Smart repair
5	Door - rear left side	Brightware - lower - Scratched - Smart repair
6	Roof	Roof rail - right side - Scratched - Smart repair
7	Side panel - rear right side	Side panel - Scratched - Smart repair
8	2nd wheel set	2 tyres - Worn - Replace
9	Front bumper	Front bumper - Scratched - Smart repair
10	Side panel - rear left side	Sill - Scratched - Repair and paint
11	Side panel - rear right side	Sill - Scratched - Repair and paint
12	Sliding door - left side	Sliding door with glass panel - Scratched - Repair and paint
13	Sliding door, right	Sliding door with glass panel - Scratched - Repair and paint
14	Side panel - rear left side	Side panel - Dent / paintcoat damage - Repair and paint
15	Rear bumper	Rear bumper (Verformt) - Scratched - Replace
16	Vehicle glazing	Windscreen, heated (Rissbildung) - Stone chips - Replace
17	Body	Body (Mehrkosten möglich) - Damage by hail - Repair

Wear and tear

No.	Component group	Description
1	Wing mirror - right side	Cap - Abrasion - No deduction
2	Interior	Interior - Abrasion - No deduction
3	Body	Body (Steinschläge) - No deduction



Missing parts

Missing part

Previous damages

No.	Previous damage
1	Hailstorm, Provided by user / customer

Detected repainting

No.	Location
	None detectable

Main tyres

Axle	Tyre size	Manufacturer	Type of tyre	Tread depth	Roadworthy	Permissibility
1	205/60 R16 96H	Dunlop	Winter tyres	6mm - 6mm	o.k.	
2	205/60 R16 96H	Dunlop	Winter tyres	7mm - 7mm	o.k.	

Additional tyres

Axle	Tyre size	Manufacturer	Type of tyre	Tread depth	Roadworthy	Permissibility
1	205/60 R16 96H	Continental	Summer tyres	2mm - 2mm	Not o.k.	
2	205/60 R16 96H	Continental	Summer tyres	6mm - 6mm	o.k.	

The wear and tear condition and possible damages to the tyres are considered in the value.

Comments

Keine Gewähr auf Vollständigkeit und
Richtigkeit der angezeigten Ausstattung.
Techn. Änderungen vorbehalten
Das Fahrzeug weist dem Alter, der Laufleistung und dem
Einsatzzweck entsprechende Gebrauchsspuren auf.
elektr. Komponenten geprüft, i. O.

Lackwerte geprüft, i. O.

Fahrzeug war zum Zeitpunkt der Besichtigung verschmutzt, weitere Beschädigungen können nicht ausgeschlossen werden.

TÜV SÜD Auto Service GmbH
Römeräcker 1
76351 Linkenheim - Hochstetten

Inspection location
SAP Walldorf
69190 Walldorf

Inspection date: 15 Jun 2026
Protocol number: 45957408
Delivery date: 15 Jun 2026



Vehicle details

Manufacturer	Ford	Inspection condition	Conditional: Light/moisture/dirt
Type / Model	Tourneo Connect	Mileage (Read)	124,194 km
Vehicle Identification number	WF0UXXWPGUNL42361	First registration	4 Mar 2022

Details of the order:

In accordance with the contract, the evaluation of vehicle's condition was performed without the vehicle being disassembled.

Vehicle identification:

The vehicle identification number (VIN) was read from the vehicle and its conformity with the submitted documents was confirmed by the undersigned during the inspection.

Inspection conditions:

A proper visual inspection of the paintwork and bodywork was only possible to a limited extent due to insufficient lighting conditions/dampness or dirt.

General condition:

The vehicle shows traces of wear and tear corresponding to its age and purpose



Overview pictures



Figure 1: Diagonal front



Figure 2: Diagonal front



Figure 3: Diagonal rear



Figure 4: Diagonal rear



Figure 5: Interior



Figure 6: Interior

TÜV SÜD Auto Service GmbH
 Römeräcker 1
 76351 Linkenheim - Hochstetten

Inspection location
 SAP Walldorf
 69190 Walldorf

Inspection date: 15 Jun 2026
 Protocol number: 45957408
 Delivery date: 15 Jun 2026

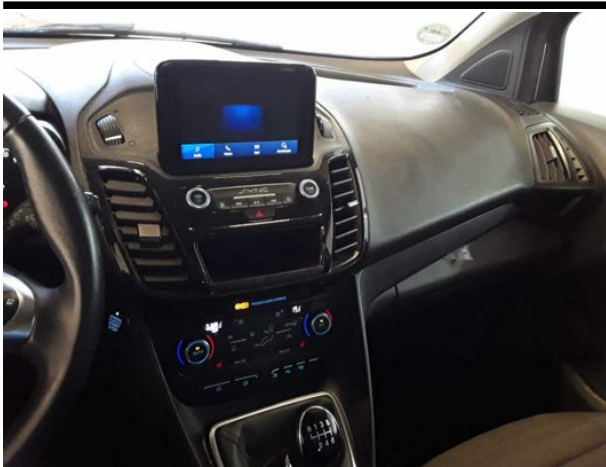

Figure 7: Interior



Figure 8: Interior



Figure 9: Interior



Figure 10: Misc.



Figure 11: Misc.



Figure 12: Misc.

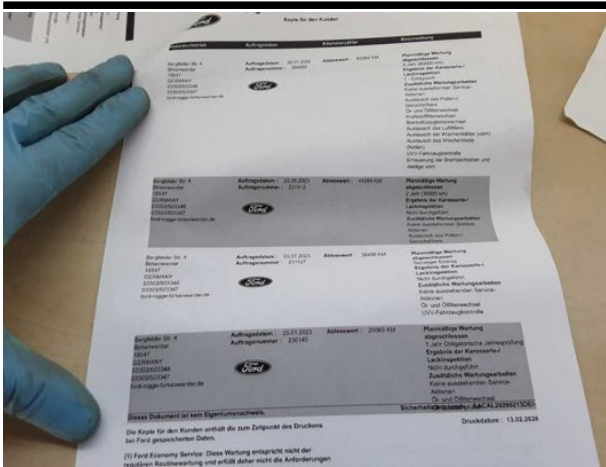

Figure 13: Misc.

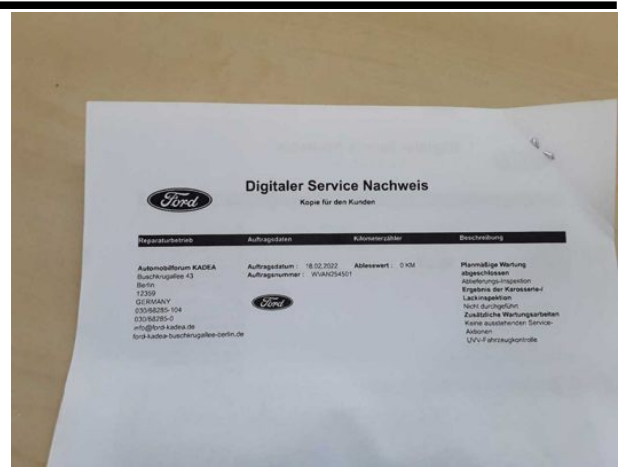

Figure 14: Misc.



Figure 15: Misc.



Figure 16: Misc.



Figure 17: Misc.



Figure 18: Misc.



Figure 19: Misc.



Figure 20: Misc.



Figure 21: Misc.



Figure 22: Misc.



Figure 23: Misc.



Figure 24: Misc.



Pictures of damage



Damage #1: Wheel / tyres: Alloy rim - front right side - Scratched - No deduction



Damage #1: Wheel / tyres: Alloy rim - front right side - Scratched - No deduction



Damage #2: Door - front right side: Door edge - Scratched - No deduction



Damage #2: Door - front right side: Door edge - Scratched - No deduction



Damage #3: Sill - left side: Trim - Scratched - Loss in value



Damage #4: Boot lid / rear door: Boot lid - Scratched - Smart repair



Damage #4: Boot lid / rear door: Boot lid - Scratched - Smart repair



Damage #5: Door - rear left side: Brightware - lower - Scratched - Smart repair



Damage #5: Door - rear left side: Brightware - lower - Scratched - Smart repair



Damage #6: Roof: Roof rail - right side - Scratched - Smart repair



Damage #6: Roof: Roof rail - right side - Scratched - Smart repair



Damage #7: Side panel - rear right side: Side panel - Scratch... - Smart repair



Damage #7: Side panel - rear right side: Side panel - Scratched - Smart repair



Damage #8: 2nd wheel set: 2 tyres - Worn - Replace



Damage #8: 2nd wheel set: 2 tyres - Worn - Replace



Damage #9: Front bumper: Front bumper - Scratched - Smart repair



Damage #9: Front bumper: Front bumper - Scratched - Smart repair

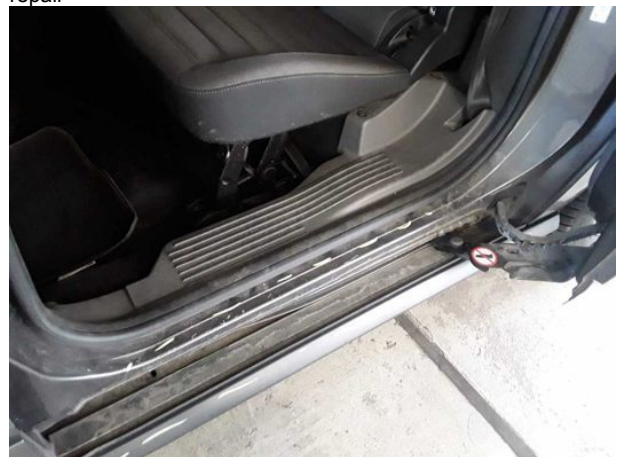

Damage #10: Side panel - rear left side: Sill - Scratched - Repair and paint



Damage #10: Side panel - rear left side: Sill - Scratched - Repair and paint



Damage #11: Side panel - rear right side: Sill - Scratched - Repair and paint



Damage #11: Side panel - rear right side: Sill - Scratched - Repair and paint



Damage #11: Side panel - rear right side: Sill - Scratched - Repair and paint



Damage #12: Sliding door - left side: Sliding door with glass pane...
Scratched - Repair and paint



Damage #12: Sliding door - left side: Sliding door with glass
panel - Scratched - Repair and paint



Damage #13: Sliding door, right: Sliding door with glass panel - Scratched - Repair and paint



Damage #13: Sliding door, right: Sliding door with glass panel - Scratched - Repair and paint

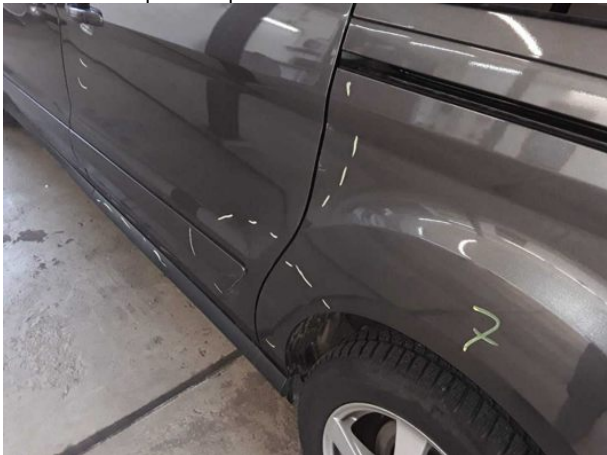

Damage #14: Side panel - rear left side: Side panel - Dent / paintcoat damage - Repair and paint



Damage #14: Side panel - rear left side: Side panel - Dent / paintcoat damage - Repair and paint



Damage #14: Side panel - rear left side: Side panel - Dent / paintcoat damage - Repair and paint



Damage #14: Side panel - rear left side: Side panel - Dent / paintcoat damage - Repair and paint



Damage #15: Rear bumper: Rear bumper (Verformt) - Scratched - Replace



Damage #15: Rear bumper: Rear bumper (Verformt) - Scratched - Replace



Damage #15: Rear bumper: Rear bumper (Verformt) - Scratched - Replace



Damage #15: Rear bumper: Rear bumper (Verformt) - Scratched - Replace



Damage #15: Rear bumper: Rear bumper (Verformt) - Scratched - Replace



Damage #15: Rear bumper: Rear bumper (Verformt) - Scratched - Replace



Damage #16: Vehicle glazing: Windscreen, heated (Rissbildung) - Stone chips - Replace



Damage #16: Vehicle glazing: Windscreen, heated (Rissbildung) - Stone chips - Replace



Damage #17: Body: Body (Mehrkosten möglich) - Damage by hail - Repair



Damage #17: Body: Body (Mehrkosten möglich) - Damage by hail - Repair



Damage #17: Body: Body (Mehrkosten möglich) - Damage by hail - Repair



Damage #17: Body: Body (Mehrkosten möglich) - Damage by hail - Repair



Damage #17: Body: Body (Mehrkosten möglich) - Damage by hail - Repair

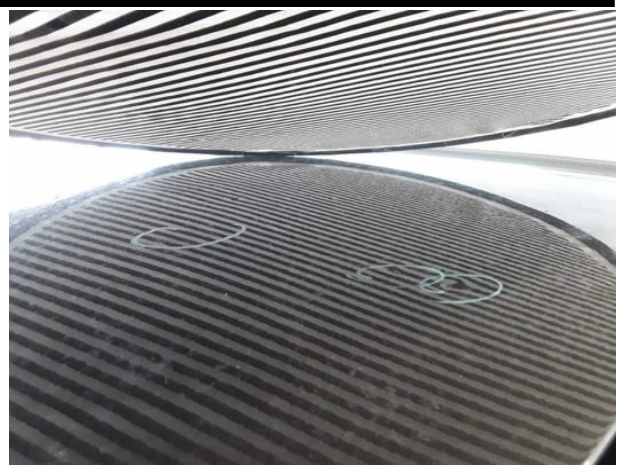

Damage #17: Body: Body (Mehrkosten möglich) - Damage by hail - Repair



Damage #17: Body: Body (Mehrkosten möglich) - Damage by hail - Repair