

## Fahrzeugbeschreibung

|                        |  |                     |                   |
|------------------------|--|---------------------|-------------------|
| <b>Fahrzeug:</b>       | <b>KIA Sportage 1.6 CRDi EcoDynamics+ DCT AWD Spirit Sports Utility Vehicle 5-türig<br/>1598 ccm 136 PS / 100 KW Diesel 7-Gang Automatik</b> |                     |                   |
| Amtliches Kennzeichen: | PB -AT 0206  | Fahrgestell-Nummer: | U5YPV81AHSL321823 |
| Vertrags-Nummer:       | 69814090   | Erstzulassung:      | 09.07.2024        |
| Internes KZ:           | 15230252   | Kilometer-Stand:    | 50737             |
| Unfall/Schaden:        | Dem Verkäufer wurden keine unfallbedingten Beschädigungen am Fahrzeug angezeigt.   |                     |                   |

### Ausstattung:

#### **KIA Sportage 1.6 CRDi EcoDynamics+ DCT AWD Spirit Sports Utility Vehicle 5-türig 1598 ccm 136 PS / 100 KW Diesel 7-Gang**

Lackierung: Carraraweiß

Polsterung: Sitzbezüge Stoff mit Kunstlederapplikation

|  |                  |
|--|------------------|
| <b>Listenpreis ohne Sonderausstattung in EUR (vor Mwst.)</b> | <b>37.436,97</b> |
|--|------------------|

Sonderausstattung in EUR (vor Mwst.):

|  |          |
|--|----------|
| Carraraweiß                                  | 0,00     |
| DriveWise-Park-Plus-Paket                    | 1.168,07 |
| Metallic                                     | 546,22   |
| Sitzbezüge Stoff mit Kunstlederapplikationen | 0,00     |
| Sound-Paket                                  | 495,80   |
| Sparklingsilber Metallic                     | 0,00     |

|  |                  |
|--|------------------|
| <b>Listenpreis gesamt in EUR (vor Mwst.)</b> | <b>39.647,06</b> |
|--|------------------|

|  |                  |
|--|------------------|
| <b>Listenpreis gesamt in EUR (inkl. Mwst.)</b> | <b>47.180,00</b> |
|--|------------------|

|   |           |
|---|-----------|
| Voraussichtliche Berechnungsbasis* für die Ermittlung des geldwerten Vorteils gesamt in EUR (inkl. Mwst.) | 47.180,00 |
|---|-----------|

Bitte beachten Sie, dass diese Angabe rein informativ und unverbindlich ist. Maßgeblich für die Ermittlung des steuerlich relevanten geldwerten Vorteils ist der Listenpreis für Verbraucher am Tag der Erstzulassung, der bei Elektro- und Hybridfahrzeugen gegebenenfalls zu mindern ist.

\*Voraussichtlicher Bruttolistenpreis für Verbraucher abzüglich Winterräder und / oder Telefonvorbereitung

22653

## Technische Daten

(Angaben basieren auf Herstellerangaben\*)

|                              |  |                             |       |
|------------------------------|--|-----------------------------|-------|
| Fahrzeug:                    | KIA Sportage 1.6 CRDi EcoDynamics+ DCT AWD Spirit Sports Utility Vehicle5-türig 1598 ccm 136 PS / 100 KW Diesel 7-Gang Automatik |                             |       |
| Modelljahr:                  | 2025   |                             |       |
| kW / PS:                     | 100 / 136  | Hubraum:                    | 1598  |
| Getriebe:                    | Automatik  | Anzahl Gänge:               | 7     |
| Emissionsgruppe:             | E8   | CO2 (g/km):                 | 148   |
| durchschn. Verbrauch/100 Km: | 0,0000   | Tankinhalt:                 | 54    |
| Max. Km/h:                   | 180  | Beschl. 0-100 Km/h in Sec.: | 11,60 |
| Leergewicht (kg):            | 1676   | zul. Gewicht (kg):          | 2225  |

\* Angaben ohne Gewähr

24800

**Unfall-/Schadenspiegel**

**Vertrags-Nummer:** 69814090  
**Amtliches Kennzeichen:** PB -AT 0206  
**Übersicht erstellt am:** 19.06.2026

Für das Fahrzeug gem. o.g. Leasingvertrag, Fahrzeugtyp

**KIA Sportage 1.6 CRDi EcoDynamics+ DCT AWD Spirit Sports Utility Vehicle5-türig 1598 ccm 136 PS / 100 KW Diesel  
7-Gang Automatik**

wurden uns während der Vertragslaufzeit nachfolgende Beschädigungen angezeigt:

---

| <i>Datum</i> | <i>SNR</i> | <i>Verursacher</i> | <i>Beschädigung</i> | <i>Reparatur<br/>erfolgt *</i> | <i>Gutachten<br/>vorhanden *</i> |
|--------------|------------|--------------------|---------------------|--------------------------------|----------------------------------|
|--------------|------------|--------------------|---------------------|--------------------------------|----------------------------------|

---

\* Sofern für eine Schadennummer mehrere Beschädigungen angegeben sind, gilt der Eintrag in dieser Spalte für die gesamte Schadennummer.

**Unfall-/Schadenspiegel zur Kenntnis genommen:**\_\_\_\_\_  
Datum und Unterschrift Käufer

31693

## Wartungsreport

Vertrags-Nummer: 69814090  
Amtliches Kennzeichen: PB -AT 0206  
Übersicht erstellt am: 19.06.2026

Für das Fahrzeug gem. o.g. Leasingvertrag, Fahrzeugtyp

**KIA Sportage 1.6 CRDi EcoDynamics+ DCT AWD Spirit Sports Utility Vehicle 5-türig 1598 ccm 136 PS / 100 KW Diesel 7-Gang Automatik**

wurden uns während der Vertragslaufzeit nachfolgende Wartungen angezeigt:

---

| <i>Datum</i> | <i>Km-Stand</i> | <i>Art der Wartung</i> |
|--------------|-----------------|------------------------|
|--------------|-----------------|------------------------|

---

Wartungsreport zur Kenntnis genommen:

\_\_\_\_\_  
Datum und Unterschrift Käufer

GKK Gutachten GmbH  
 Theodorstr. 180, 40472 Düsseldorf

Allane SE  
 Parking 33  
 85748 Garching bei München

GKK Gutachten GmbH

Theodorstr. 180  
 40472 Düsseldorf

Tel.: 0211 6878060  
 www.gkk-gutachten.de  
 Email: info@gkk-gutachten.de

## Wertgutachten für Allane SE



### Vorgang

|                           |                                |
|---------------------------|--------------------------------|
| <b>Fahrzeughalter</b>     | Allane SE                      |
| <b>Ihr Auftrag vom</b>    | 02.06.2026 durch Allane SE     |
| <b>Besichtigungsort</b>   | 50170 Kerpen, Hüttenstraße 130 |
| <b>Besichtigungsdatum</b> | 05.06.2026                     |
| <b>Referenznummern</b>    | 0031196403 - 0069814090        |

### Fahrzeugdaten / Technische Daten

|                               |  |                               |                            |
|-------------------------------|--|-------------------------------|----------------------------|
| <b>Kennzeichen</b>            | <b>PB-AT 206</b>                                 | <b>Fzg.-Ident.-Nummer</b>     | <b>U5YPV81AHSL321823</b>   |
| <b>Fabrikat</b>               | Kia  | <b>1. Zulassung</b>           | 09.07.2024                 |
| <b>Typ</b>                    | Sportage 1.6 CRDi EcoDynamics+<br>DCT AWD Spirit | <b>Fahrzeugart</b>            | PKW                        |
| <b>Getriebe / Gänge</b>       | Automatik / 7                                    | <b>Farbe</b>                  | Sparklingsilber - Metallic |
| <b>Laufleistung abgelesen</b> | 50.738 km  | <b>Sitzplätze</b>             | 5                          |
| <b>Achsen / angetrieben</b>   | 2 / 2  | <b>Aufbau</b>                 | SUV / Geländewagen, 5 Tüer |
| <b>Anzahl Besitzer</b>        | 1  | <b>nächste HU</b>             | 07/2027                    |
| <b>Motorart</b>               | Hybridantrieb / Diesel / Elektro                 | <b>Hubraum / Nennleistung</b> | 1.598 ccm / 100 KW         |
| <b>Dauerleistung</b>          |  | <b>Max. Leistung</b>          |                            |
| <b>Ladestecker</b>            |  | <b>Batteriekapazität</b>      |                            |

Fahrzeugdaten wurden der Zulassungsbescheinigung Teil I entnommen und am Fahrzeug gegengeprüft.

| <b>Montierte Räder:</b>   |              |                 |             |                 |             |
|---------------------------|--------------|-----------------|-------------|-----------------|-------------|
| Position                  | Reifenart    | Felgenart       | Hersteller  | Dimension       | Profiltiefe |
| vorn links                | Sommerreifen | Leichtmetallrad | Continental | 235/55 R18 104V | 5 mm        |
| vorn rechts               | Sommerreifen | Leichtmetallrad | Continental | 235/55 R18 104V | 5 mm        |
| hinten rechts             | Sommerreifen | Leichtmetallrad | Continental | 235/55 R18 104V | 5 mm        |
| hinten links              | Sommerreifen | Leichtmetallrad | Continental | 235/55 R18 104V | 5 mm        |
| Reservebereifung: TireFit |              |                 |             |                 |             |

| <b>Allgemeines / Zustand</b>                               |                       |
|--|-----------------------|
| ✓  | Serviceheft vorhanden |
| Kundendienst laut Serviceheft am 07.04.2025 bei km 15.822. |                       |

Legende :    ✓ Ja                    ✗ Nein                    ○ Nicht prüfbar

| Vorschaden          | Der Vorschaden wurde fach- und sachgerecht behoben | Feststellung |
|---------------------|--|--------------|
| Keine festgestellt. |  |              |

| <b>Anmerkungen</b>  |
|---|
| Unfallschaden: keine festgestellt   |
| Eine Unterbodenkontrolle wurde nicht durchgeführt.<br>2 Hauptschlüssel vorhanden. |

## Ausstattung

### Sonderausstattung

- |               |  |
|---------------|--|
| ✓ Carraraweiß | ✓ DriveWise-Park-Plus-Paket                    |
| ✓ Metallic    | ✓ Sitzbezüge Stoff mit Kunstlederapplikationen |
| ✓ Sound-Paket | ✓ Sparklingsilber Metallic                     |

### Zustand / Beschädigungen

| Seite links (Angaben ohne MwSt.)  | Reparaturkosten | ÜDV      |
|---|-----------------|----------|
| Tür hinten links Leiste, Radlauf, verkratzt, ersetzen (Bild 17, Bild 18, Bild 19) | 83,77 €         | 58,64 €  |
| Seitenwand links, verkratzt, lackieren (Bild 14, Bild 15, Bild 16)                | 686,85 €        | 480,80 € |
| Interieur (Angaben ohne MwSt.)  | Reparaturkosten | ÜDV      |
| Laderaum Abdeckung, fehlt, ersetzen (Bild 13)                                     | 539,03 €        | 539,03 € |
| Sonstiges (Angaben ohne MwSt.)  | Reparaturkosten | ÜDV      |
| Inspektion groß Mittelklasse, fällig, durchführen (Bild 20)                       | 531,81 €        | 531,81 € |

Bei der Berechnung der einzelnen Beträge wurde für die Lackiervorbereitung ein Gesamtbetrag von 0,00 EUR berücksichtigt und auf die Lackierpositionen verteilt.

### Untersuchungsergebnis (bezogen auf den angegebenen Schadenkatalog und den Fahrzeugzustand zum Zeitpunkt der Besichtigung, Angaben ohne MwSt)

|  |                    |
|--|--------------------|
| <b>Reparaturkosten</b>                         | <b>1.841,46 €</b>  |
| <b>Überdurchschnittlicher Verschleiß (ÜDV)</b> | <b>1.610,28 €</b>  |
| <b>Händlereinkaufspreis</b>                    | <b>20.225,00 €</b> |
| <b>Händlerverkaufspreis</b>                    | <b>23.025,00 €</b> |

### Besichtigungsbedingungen

Bei der Besichtigung wurde eine äußere Inaugenscheinnahme am undemontierten Fahrzeug unter Berücksichtigung der vorgefundenen Besichtigungsbedingungen durchgeführt. Es werden keinerlei Eigenschaften von nicht geprüften oder nur eingeschränkt prüfbar Bereichen des Fahrzeugs zugesichert.

### Überdurchschnittlicher Verschleiß

Die festgesetzten Beträge für den überdurchschnittlichen Verschleiß entsprechen nicht den Reparaturkosten für die aufgeführten Beschädigungen. Die Beträge stellen den Wert dar, um den sich der Fahrzeugwert aufgrund der Beschädigung bei der Veräußerung verringert. Berücksichtigt wurden nur überdurchschnittliche Beschädigungen.

Dieses Dokument enthält im Anhang die Fotodokumentation mit 20 Fotos.

Gleiß, Pascal

\_\_\_\_\_  
Der Sachverständige, 08.06.2026

## Fotoanlage



Bild 1.



Bild 2.

## Fotoanlage



Bild 3.



Bild 4.

## Fotoanlage



Bild 5.



Bild 6.

## Fotoanlage



Bild 7.



Bild 8.

**Fotoanlage**



Bild 9.



Bild 10.

## Fotoanlage



Bild 11.

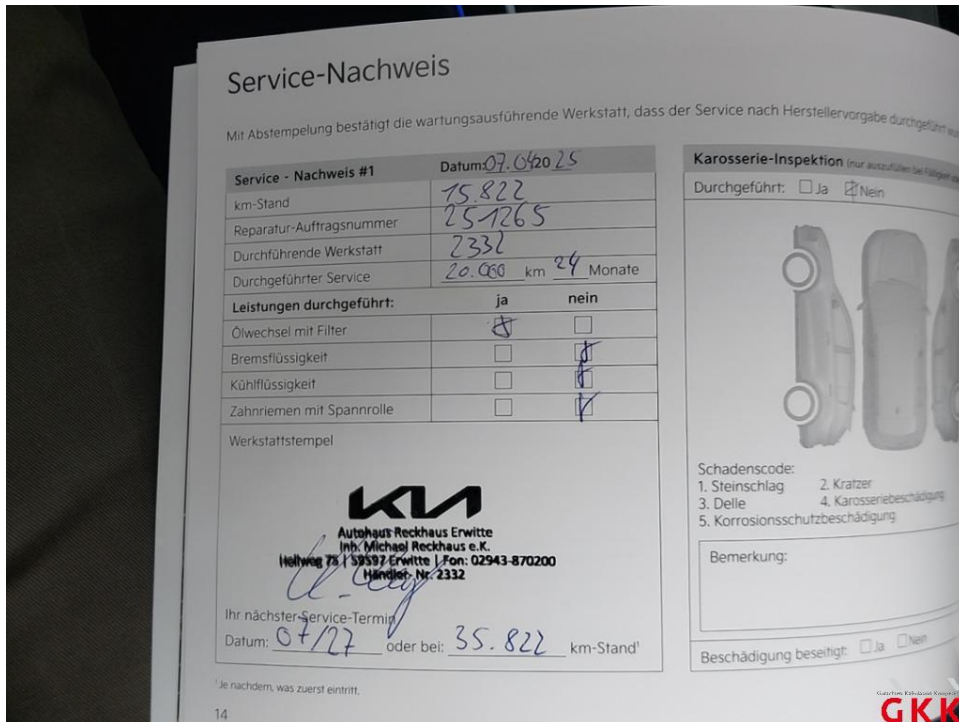

Bild 12.

## Fotoanlage



Bild 13. Laderaum, Abdeckung, fehlt, ersetzen



Bild 14. Seitenwand links, verkratzt, lackieren

## Fotoanlage



Bild 15. Seitenwand links, verkratzt, lackieren



Bild 16. Seitenwand links, verkratzt, lackieren

## Fotoanlage

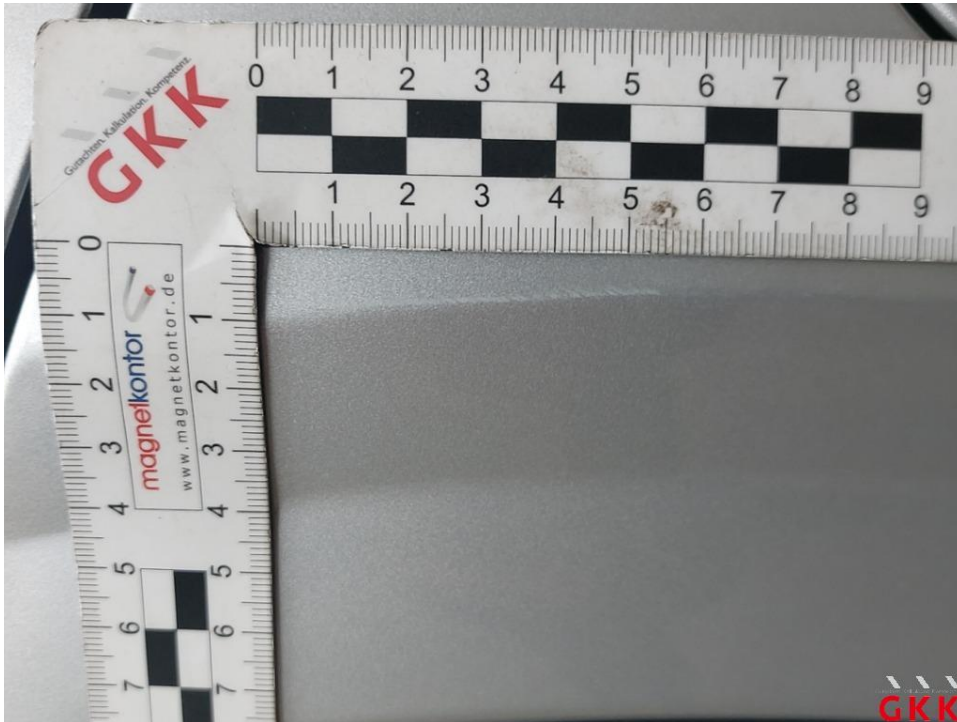

Bild 17. Tür hinten links, Leiste, Radlauf, verkratzt, ersetzen



Bild 18. Tür hinten links, Leiste, Radlauf, verkratzt, ersetzen

## Fotoanlage



Bild 19. Tür hinten links, Leiste, Radlauf, verkratzt, ersetzen



Bild 20. Inspektion groß, Mittelklasse, fällig, durchführen