

LPSVSEDEENL077346

## Vehicle details

Operator		Inspection condition	sufficient
License number		Mileage (Read)	55,841 km
Manufacturer	Polestar	Next maintenance in	690 Tag(e)
Type / Model	2	Main inspection (Report on hand)	12/2027
Vehicle Identification number	LPSVSEDEENL077346	Power / Engine displacement	160 kW
First registration	1 Jun 2022	Upholstery/Colour	/
Last maintenance	05/2026, 55,215 km	Paintwork	
Fuel type	Electric	Gearbox	Automatic

## Zustandsbericht

### Value reducing factors

No.	Component group	Description
1	2nd wheel set	3 alloy rims - Scratched - Loss in value

### Wear and tear

No.	Component group	Description
1	Body	Body (Steinschläge) - Scratch(es) - No deduction
2	Interior	Interior - Abrasion - No deduction
3	Vehicle glazing	Windscreen - Stone chips - No deduction

### Missing parts

Missing part

### Detected repainting

No. Location

None detectable

### Main tyres

Axle	Tyre size	Manufacturer	Type of tyre	Tread depth	Roadworthy	Permissibility
1	245/45 R19 102V	Michelin	Summer tyres	5mm - 5mm	o.k.	
2	245/45 R19 102V	Michelin	Summer tyres	6mm - 6mm	o.k.	

### Additional tyres

Axle	Tyre size	Manufacturer	Type of tyre	Tread depth	Roadworthy	Permissibility
1	245/45 R19 102V	Michelin	Winter tyres	5mm - 5mm	o.k.	
2	245/45 R19 102V	Michelin	Winter tyres	5mm - 5mm	o.k.	

**TÜV SÜD Auto Service GmbH**  
Römeräcker 1  
76351 Linkenheim - Hochstetten

**Inspection location**  
SAP Walldorf  
69190 Walldorf

Inspection date: 19 Jun 2026  
**Protocol number: 46054127**  
Delivery date: 19 Jun 2026



---

## Replacement

Type	Tyre size	Manufacturer	Type of tyre	Tread depth	Expiration date
Tirefit					02/2026

The wear and tear condition and possible damages to the tyres are considered in the value.

## Comments

Keine Gewähr auf Vollständigkeit und  
Richtigkeit der angezeigten Ausstattung.  
Techn. Änderungen vorbehalten  
Das Fahrzeug weist dem Alter, der Laufleistung und dem  
Einsatzzweck entsprechende Gebrauchsspuren auf.  
elektr. Komponenten geprüft, i. O.

Lackwerte geprüft, i. O.

**TÜV SÜD Auto Service GmbH**  
Römeräcker 1  
76351 Linkenheim - Hochstetten

**Inspection location**  
SAP Walldorf  
69190 Walldorf

Inspection date: 19 Jun 2026  
**Protocol number: 46054127**  
Delivery date: 19 Jun 2026



---

## Vehicle details

<b>Manufacturer</b>	Polestar	<b>Inspection condition</b>	sufficient
<b>Type / Model</b>	2	<b>Mileage (Read)</b>	55,841 km
<b>Vehicle Identification number</b>	LPSVSEDEENL077346	<b>First registration</b>	1 Jun 2022

### Details of the order:

In accordance with the contract, the evaluation of vehicle's condition was performed without the vehicle being disassembled.

### Vehicle identification:

The vehicle identification number (VIN) was read from the vehicle and its conformity with the submitted documents was confirmed by the undersigned during the inspection.

### Inspection conditions:

The inspection conditions were sufficient for the assessment of the vehicle.

### General condition:

The vehicle shows traces of wear and tear corresponding to its age and purpose



## Overview pictures



Figure 1: Diagonal front



Figure 2: Diagonal front



Figure 3: Diagonal rear



Figure 4: Diagonal rear



Figure 5: Interior



Figure 6: Interior

TÜV SÜD Auto Service GmbH  
Römeräcker 1  
76351 Linkenheim - Hochstetten

Inspection location  
SAP Walldorf  
69190 Walldorf

Inspection date: 19 Jun 2026  
Protocol number: 46054127  
Delivery date: 19 Jun 2026



Figure 7: Interior

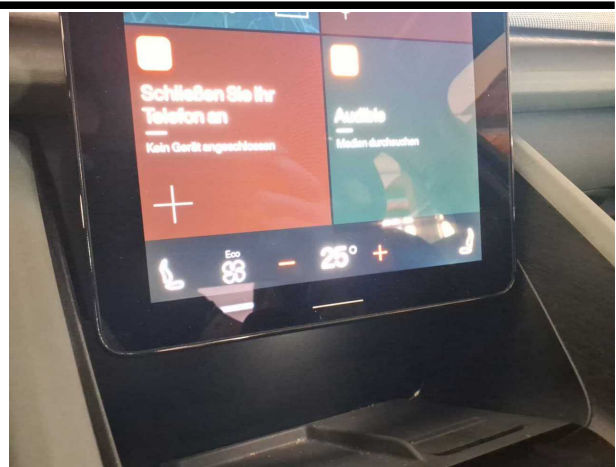

Figure 8: Interior



Figure 9: Misc.

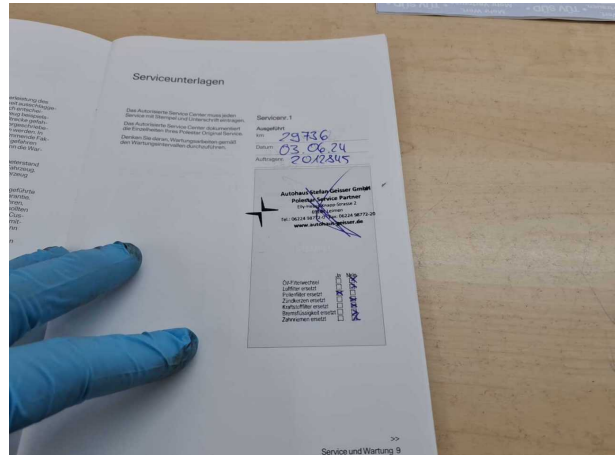

Figure 10: Misc.

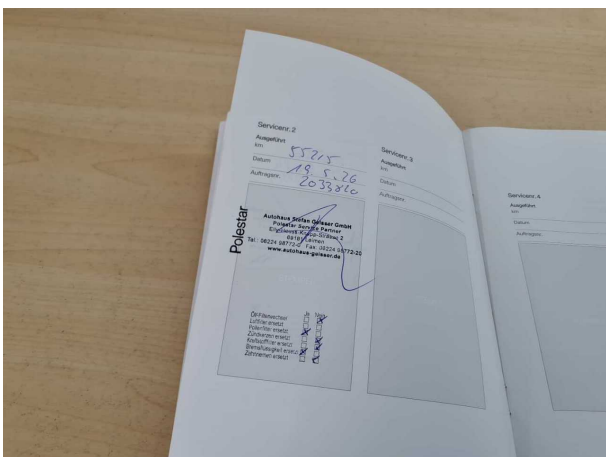

Figure 11: Misc.



Figure 12: Misc.



Figure 13: Misc.



Figure 14: Misc.

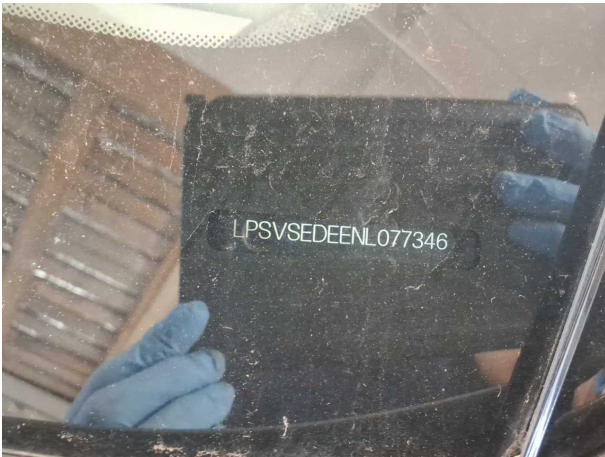

Figure 15: Misc.



Figure 16: Misc.



Figure 17: Misc.

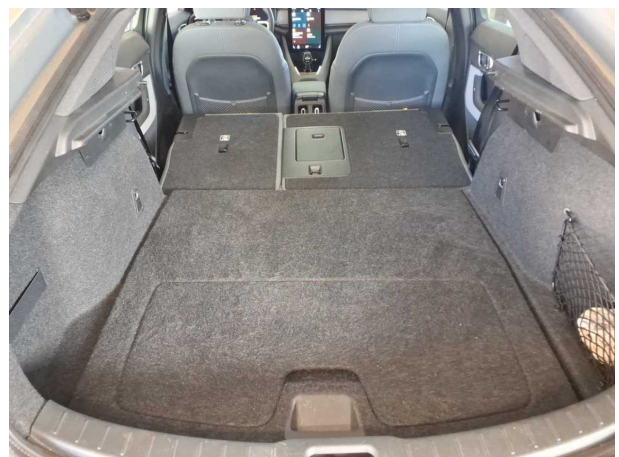

Figure 18: Misc.



Figure 19: Misc.

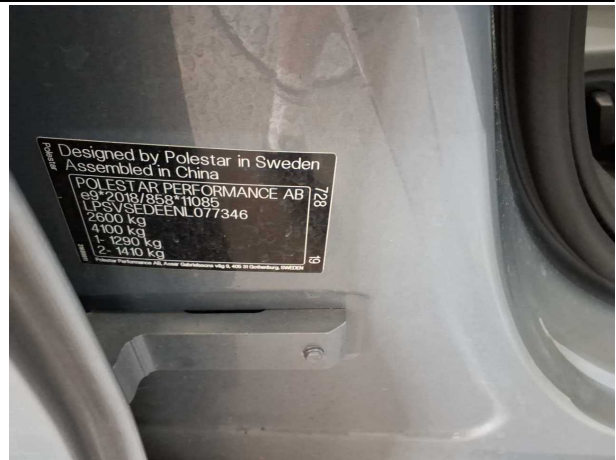

Figure 20: Misc.



Figure 21: Misc.



Figure 22: Misc.

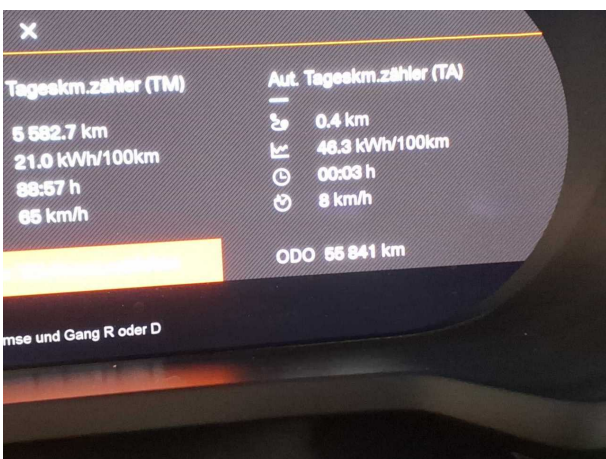

Figure 23: Misc.

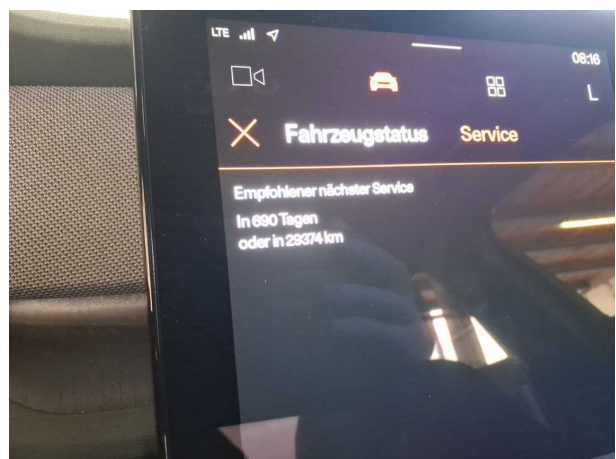

Figure 24: Misc.



## Pictures of damage



**Damage #1:** 2nd wheel set: 3 alloy rims - Scratched - Loss in value



**Damage #1:** 2nd wheel set: 3 alloy rims - Scratched - Loss in value



**Damage #1:** 2nd wheel set: 3 alloy rims - Scratched - Loss in value

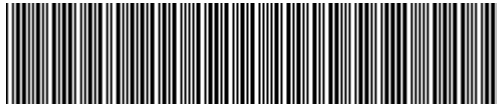

LPSVSEDEENL077346

## Angaben zum Fahrzeug

<b>Halter</b>		<b>Besichtigungszustand</b>	ausreichend
<b>Kennzeichen</b>		<b>Laufleistung (abgelesen)</b>	55.841 km
<b>Hersteller</b>	Polestar	<b>Restlauf bis Service</b>	690 Tag(e)
<b>Typ/Modell</b>	2	<b>HU (Bericht lag vor)</b>	12/2027
<b>Fahrgestellnummer</b>	LPSVSEDEENL077346	<b>Leistung / Hubraum</b>	160 kW
<b>Erstzulassung</b>	01.06.2022	<b>Polster/Farbe</b>	/
<b>Letzte Wartung</b>	05/2026, 55.215 km	<b>Lackierung</b>	
<b>Kraftstoffart</b>	Elektro	<b>Getriebe</b>	Automatik

## Zustandsbericht

### Wertmindernde Faktoren

Nr.	Bauteilgruppe	Beschreibung
1	2.Radsatz	3 Leichtmetallfelgen - verkratzt / verschürft - Wertminderung

### Gebrauchsspuren

Nr.	Bauteilgruppe	Beschreibung
1	Karosserie	Karosserie (Steinschläge) - Kratzer - kein Abzug
2	Interieur	Innenraum - Abrieb - kein Abzug
3	Verglasung	Frontscheibe - Steinschlag - kein Abzug

### Fehlteile

Fehlteil

### Festgestellte Nachlackierungen

Nr.	Ort
	Keine feststellbar

### Hauptbereifung

Achse	Reifengröße	Hersteller	Reifentyp	Profiltiefe	Verktgl.	Zul.
1	245/45 R19 102V	Michelin	Sommerreifen	5mm - 5mm	i.O.	
2	245/45 R19 102V	Michelin	Sommerreifen	6mm - 6mm	i.O.	

### Zusatzbereifung

Achse	Reifengröße	Hersteller	Reifentyp	Profiltiefe	Verktgl.	Zul.
1	245/45 R19 102V	Michelin	Winterreifen	5mm - 5mm	i.O.	
2	245/45 R19 102V	Michelin	Winterreifen	5mm - 5mm	i.O.	

**TÜV SÜD Auto Service GmbH** **Besichtigungsort**  
Römeräcker 1 SAP Walldorf  
76351 Linkenheim - Hochstetten 69190 Walldorf

Besichtigungsdatum: 19.06.2026  
**Protokollnummer: 46054127**  
Anlieferungsdatum: 19.06.2026



---

## Ersatz

Typ	Reifengröße	Hersteller	Reifentyp	Profiltiefe	Ablaufdatum
Tirefit					02/2026

Der Verschleißzustand sowie evtl. Schäden an der Bereifung sind wertmäßig berücksichtigt.

## Bemerkungen

Keine Gewähr auf Vollständigkeit und  
Richtigkeit der angezeigten Ausstattung.  
Techn. Änderungen vorbehalten  
Das Fahrzeug weist dem Alter, der Laufleistung und dem  
Einsatzzweck entsprechende Gebrauchsspuren auf.  
elektr. Komponenten geprüft, i. O.

Lackwerte geprüft, i. O.

**TÜV SÜD Auto Service GmbH**    **Besichtigungsort**  
Römeräcker 1                    SAP Walldorf  
76351 Linkenheim - Hochstetten                    69190 Walldorf

Besichtigungsdatum: 19.06.2026  
**Protokollnummer: 46054127**  
Anlieferungsdatum: 19.06.2026



---

## Angaben zum Fahrzeug

<b>Hersteller</b>	Polestar	<b>Besichtigungszustand</b>	ausreichend
<b>Typ/Modell</b>	2	<b>Laufleistung (abgelesen)</b>	55.841 km
<b>Fahrgestellnummer</b>	LPSVSEDEENL077346	<b>Erstzulassung</b>	01.06.2022

### Angaben zum Auftrag:

Auftragsgemäß erfolgte die Fahrzeugzustandsbewertung in demontagefreien Zustand.

### Fahrzeug-Identifizierung:

Die Fahrzeug-Identifizierungsnummer (FIN) wurde am Fahrzeug abgelesen und die Übereinstimmung im Verlauf der Besichtigung durch den Unterzeichner mit den vorgelegten Unterlagen festgestellt.

### Besichtigungsbedingungen:

Die Besichtigungsbedingungen waren zur Beurteilung des Fahrzeuges ausreichend.

### Allgemeinzustand:

Das Fahrzeug weist dem Alter und Einsatzzweck entsprechende Gebrauchsspuren auf.



## Übersichtsfotos



Abbildung 1: Schräg vorne



Abbildung 2: Schräg vorne



Abbildung 3: Schräg hinten



Abbildung 4: Schräg hinten



Abbildung 5: Innenraum



Abbildung 6: Innenraum

**TÜV SÜD Auto Service GmbH** **Besichtigungsort**  
 Römeräcker 1 **SAP Walldorf**  
 76351 Linkenheim - Hochstetten  
 69190 Walldorf

**Besichtigungsdatum:** 19.06.2026  
**Protokollnummer:** 46054127  
**Anlieferungsdatum:** 19.06.2026



**Abbildung 7: Innenraum**

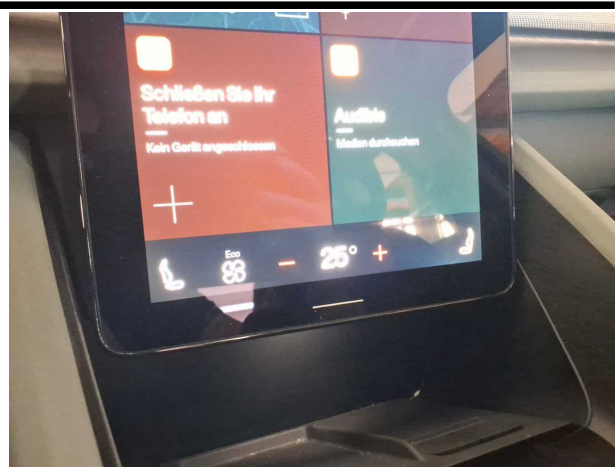

**Abbildung 8: Innenraum**



**Abbildung 9: Sonstiges**

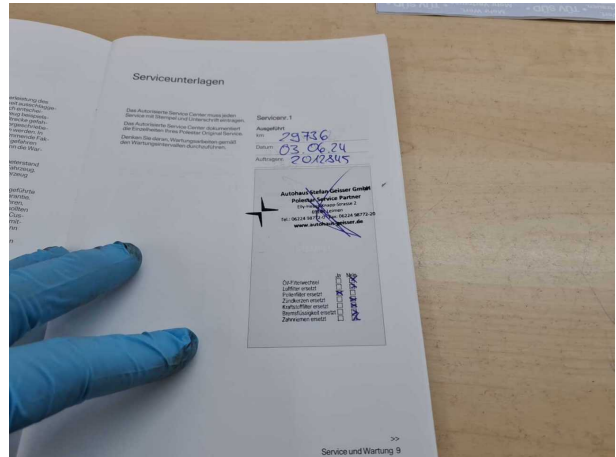

**Abbildung 10: Sonstiges**

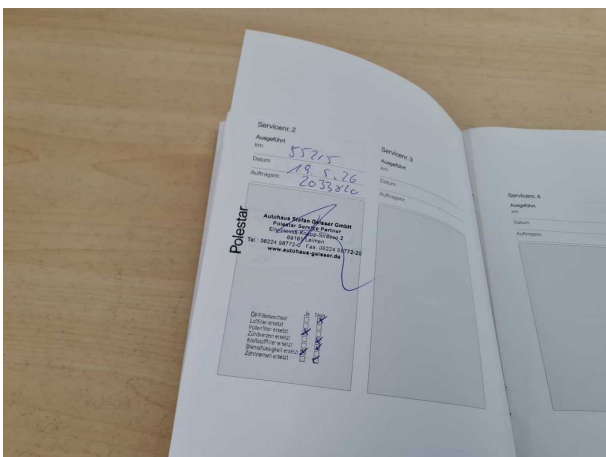

**Abbildung 11: Sonstiges**



**Abbildung 12: Sonstiges**



Abbildung 13: Sonstiges



Abbildung 14: Sonstiges



Abbildung 15: Sonstiges



Abbildung 16: Sonstiges

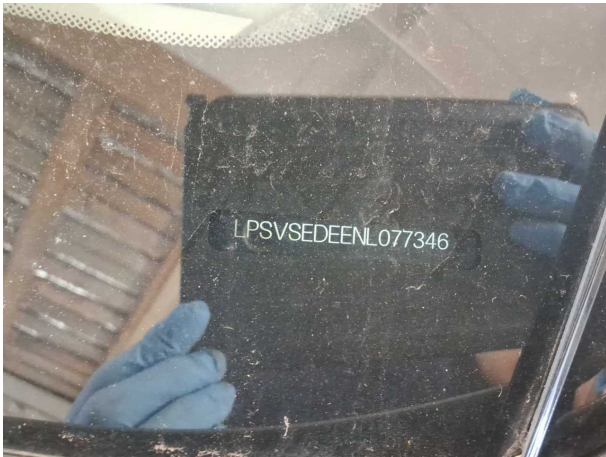

Abbildung 17: Sonstiges



Abbildung 18: Sonstiges



Abbildung 19: Sonstiges



Abbildung 20: Sonstiges



Abbildung 21: Sonstiges



Abbildung 22: Sonstiges



Abbildung 23: Sonstiges



Abbildung 24: Sonstiges

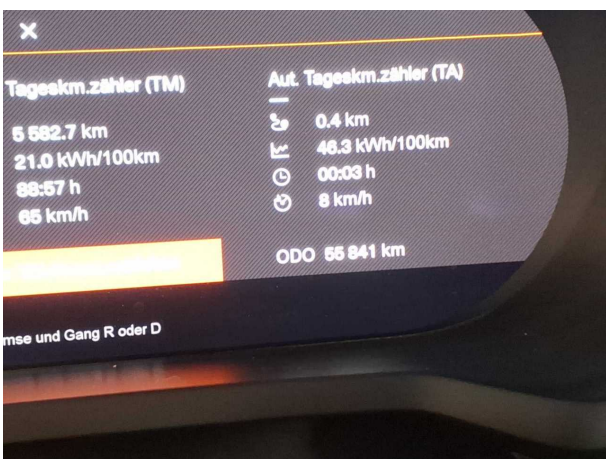

## Beschädigungsfotos

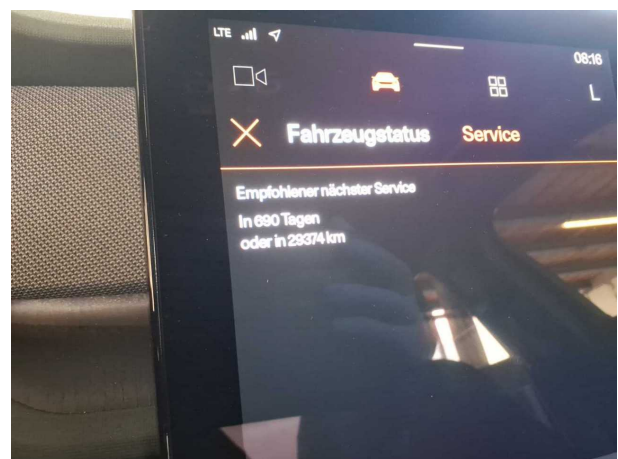

**Beschädigung #1:** 2.Radsatz: 3 Leichtmetallfelgen - verkratzt / verschürft - Wertminderung



**Beschädigung #1:** 2.Radsatz: 3 Leichtmetallfelgen - verkratzt / verschürft - Wertminderung



**Beschädigung #1:** 2.Radsatz: 3 Leichtmetallfelgen - verkratzt / verschürft - Wertminderung



## Checkliste

Vorhanden	Name
<input type="checkbox"/>	ABE
<input type="checkbox"/>	Abschleppöse
<input type="checkbox"/>	Anhängekupplung abnehmbar
<input type="checkbox"/>	Antenne
<input type="checkbox"/>	Bordbuchmappe
<input type="checkbox"/>	Bordwerkzeug
<input type="checkbox"/>	Consumer Kabelkit
<input type="checkbox"/>	Fernbedienung Standheizung
<input type="checkbox"/>	Ladekabel
<input type="checkbox"/>	Laderaumabdeckung / Rollo
<input type="checkbox"/>	Leichtmetallfelgensatz komplett
<input type="checkbox"/>	Navigations Datenträger
<input type="checkbox"/>	Schlüssel Anhängerkupplung
<input type="checkbox"/>	Serviceheft
<input type="checkbox"/>	Tirefit Füllmittel
<input type="checkbox"/>	Tirefit komplett
<input type="checkbox"/>	Tirefit Kompressor
<input type="checkbox"/>	Windschott

03.07.2026

## Fahrzeugbeschreibung

**Fahrzeug:** **POLESTAR 2 Long Range Dual Motor 4WD Schräghecklimousine 5-türig 0 ccm 408 PS / 300 KW Elektrisch Automatik**

Amtliches Kennzeichen:	HD -KL 0505E	Fahrgestell-Nummer:	LPSVSEDEENL077346
Vertrags-Nummer:	65632082	Erstzulassung:	01.06.2022
Internes KZ:	15061333	Kilometer-Stand:	0

Unfall/Schaden: Dem Verkäufer wurden keine unfallbedingten Beschädigungen am Fahrzeug angezeigt.

---

### Ausstattung:

**POLESTAR 2 Long Range Dual Motor 4WD Schräghecklimousine 5-türig 0 ccm 408 PS /300 KW Elektrisch Automatik**

Lackierung: \_\_\_\_\_ Polsterung: \_\_\_\_\_ Telefotyp: \_\_\_\_\_

**Listenpreis ohne Sonderausstattung in EUR (vor Mwst.) 0,00**

Sonderausstattung in EUR (vor Mwst.):

**Listenpreis gesamt in EUR (vor Mwst.) 0,00**

## Technische Daten

(Angaben basieren auf Herstellerangaben\*)

Fahrzeug:	POLESTAR 2 Long Range Dual Motor 4WD Schräghecklimousine5-türig 0 ccm 408 PS / 300 KW Elektrisch Automatik		
Modelljahr:	2023		
kW / PS:	300 / 408	Hubraum:	0
Getriebe:	Automatik	Anzahl Gänge:	1
Emissionsgruppe:		CO2 (g/km):	0
durchschn. Verbr./100 Km:	0,0000	Tankinhalt:	0
Max. Km/h:	205	Beschl. 0-100 Km/h in Sec.:	4,700
Leergewicht (kg):	2113	zul. Gewicht (kg):	2600

\* Angaben ohne Gewähr

29672/29602

**Unfall-/Schadenspiegel**

**Vertrags-Nummer:** 65632082  
**Amtliches Kennzeichen:** HD -KL 0505E  
**Übersicht erstellt am:** 03.07.2026

Für das Fahrzeug gem. o.g. Leasingvertrag, Fahrzeugtyp

**POLESTAR 2 Long Range Dual Motor 4WD Schräghecklimousine5-türig 0 ccm 408 PS / 300 KW Elektrisch Automatik**

wurden uns während der Vertragslaufzeit nachfolgende Beschädigungen angezeigt:

---

<i>Datum</i>	<i>SNR</i>	<i>Verursacher</i>	<i>Beschädigung</i>	<i>Reparatur erfolgt *</i>	<i>Gutachten vorhanden *</i>
--------------	------------	--------------------	---------------------	--------------------------------	----------------------------------

---

\* Sofern für eine Schadennummer mehrere Beschädigungen angegeben sind, gilt der Eintrag in dieser Spalte für die gesamte Schadennummer.

**Unfall-/Schadenspiegel zur Kenntnis genommen:**

\_\_\_\_\_  
Datum und Unterschrift Käufer

29670/29603

**Wartungsreport**

**Vertrags-Nummer:** 65632082  
**Amtliches Kennzeichen:** HD -KL 0505E  
**Übersicht erstellt am:** 03.07.2026

Für das Fahrzeug gem. o.g. Leasingvertrag, Fahrzeugtyp

**POLESTAR 2 Long Range Dual Motor 4WD Schräghecklimousine5-türig 0 ccm 408 PS / 300 KW Elektrisch Automatik**

wurden uns während der Vertragslaufzeit nachfolgende Wartungen angezeigt:

---

<i>Datum</i>	<i>Km-Stand</i>	<i>Art der Wartung</i>
--------------	-----------------	------------------------

---

**Wartungsreport zur Kenntnis genommen:**

\_\_\_\_\_  
Datum und Unterschrift Käufer