

W1K1183461N289300

Angaben zum Fahrzeug

Halter		Besichtigungszustand	bedingt: Licht/Nässe/ Schmutz
Kennzeichen		Laufleistung (abgelesen)	73.632 km
Hersteller	Mercedes-Benz	Restlauf bis Service	0 Tag(e)
Typ/Modell	MERCEDES CLA CLA 250 DCT Coupé4-türig 1991 ccm 224 PS / 165 KW bleifrei 7-Gang Automatik	HU	
Fahrgestellnummer	W1K1183461N289300	Leistung / Hubraum	165 kW / 1.991 ccm
Erstzulassung	01.03.2022	Polster/Farbe	/
Letzte Wartung		Lackierung	Schwarz
Kraftstoffart	Benzin	Getriebe	Automatik

Zustandsbericht

Wertmindernde Faktoren

Nr.	Bauteilgruppe	Beschreibung
1	Frontmaske	Emblem - gebrochen / gerissen - erneuern
2	2.Radsatz	1 Leichtmetallfelge (Materialabtrag optisch gering) - verkratzt / verschürft - Wertminderung
3	2.Radsatz	1 Leichtmetallfelge (Materialabtrag optisch zu hoch) - verkratzt / verschürft - Wertminderung
4	2.Radsatz	1 Leichtmetallfelge - Kratzer - Wertminderung
5	Instrumententafel	Kontrollleuchte (Diverse Folgekosten möglich) - leuchtet - Diagnose durchführen
6	Stoßfänger vorn	Stoßfänger mit Parktronic (Radarsensor verkratzt) - verformt - erneuern
7	Motorhaube	Kühlergrill - gebrochen / gerissen - erneuern
8	Sonstiges	Inspektion/Wartung - fällig - erneuern
9	Verglasung	Frontscheibe mit Spurhalteassistent (Mit rissbildung) - Steinschlag - erneuern

Gebrauchsspuren

Nr.	Bauteilgruppe	Beschreibung
1	Karosserie	Karosserie (Kratzer,Dellen) - Steinschlag - kein Abzug
2	Rad/Reifen	Leichtmetallfelge hinten links (Materialabtrag optisch gering) - verkratzt / verschürft - kein Abzug
3	Rad/Reifen	Leichtmetallfelge hinten rechts (Materialabtrag optisch gering) - verkratzt / verschürft - kein Abzug
4	Rad/Reifen	Leichtmetallfelge vorn links (Materialabtrag optisch gering) - verkratzt / verschürft - kein Abzug
5	Rad/Reifen	Leichtmetallfelge vorn rechts (Materialabtrag optisch zu hoch) - verkratzt / verschürft - Wertminderung



Fehlteile

Fehlteil

Festgestellte Nachlackierungen

Nr. Ort

Keine feststellbar

Hauptbereifung

Achse	Reifengröße	Hersteller	Reifentyp	Profiltiefe	Verktgl.	Zul.
1	225/45 R18 95H XL	Goodyear	Winterreifen	4mm - 4mm	i.O.	n.i.O.
2	225/45 R18 95H XL	Goodyear	Winterreifen	7mm - 7mm	i.O.	n.i.O.

Zusatzbereifung

Achse	Reifengröße	Hersteller	Reifentyp	Profiltiefe	Verktgl.	Zul.
1	225/45 R18 91Y	Goodyear	Sommerreifen	5mm - 5mm	n.i.O.	i.O.
2	225/45 R18 91W	Bridgestone	Sommerreifen	5mm - 5mm	n.i.O.	i.O.

Der Verschleißzustand sowie evtl. Schäden an der Bereifung sind wertmäßig berücksichtigt.

Ausstattung

Ausstattung

Bezeichnung

Klimaanlage

Navigationsgerät mit Kartenansicht

Radio

Bemerkungen

Keine Gewähr auf Vollständigkeit und
Richtigkeit der angezeigten Ausstattung.
Techn. Änderungen vorbehalten.

Das Fahrzeug weist dem Alter, der Laufleistung und dem
Einsatzzweck entsprechende Gebrauchsspuren auf.

elektr. Komponenten geprüft, i.O.

Lackwerte geprüft, i.O.



Angaben zum Fahrzeug

Hersteller	Mercedes-Benz	Besichtigungszustand	bedingt: Licht/Nässe/ Schmutz
Typ/Modell	MERCEDES CLA CLA 250 DCT Coupé4-türig 1991 ccm 224 PS / 165 KW bleifrei 7-Gang Automatik	Laufleistung (abgelesen)	73.632 km
Fahrgestellnummer	W1K1183461N289300	Erstzulassung	01.03.2022

Angaben zum Auftrag:

Auftragsgemäß erfolgte die Fahrzeugzustandsbewertung in demontagefreien Zustand.

Grundlage dieses Produktes stellt der Leitfaden für Fahrzeugrücknahmen und Bewertungen gemäß des Schadengrenzmusterkatalog des Auftraggebers dar. Die expliziten Feststellungen im Einzelfall trifft der Sachverständige objektiv im Rahmen der vorgegebenen Standards aufgrund eigener Sachkunde.

Fahrzeug-Identifizierung:

Die Fahrzeug-Identifizierungsnummer (FIN) wurde am Fahrzeug abgelesen und die Übereinstimmung im Verlauf der Besichtigung durch den Unterzeichner mit den vorgelegten Unterlagen festgestellt.

Besichtigungsbedingungen:

Eine ordnungsgemäße Sichtprüfung der Lackierung und der Karosserie war wegen unzureichender Lichtverhältnisse/ Nässe oder Verschmutzung nur eingeschränkt möglich.

Allgemeinzustand:

Das Fahrzeug weist dem Alter und Einsatzzweck entsprechende Gebrauchsspuren auf.

Übersichtsfotos



Abbildung 1: Schräg vorne



Abbildung 2: Schräg vorne



Abbildung 3: Schräg hinten



Abbildung 4: Schräg hinten



Abbildung 5: Innenraum



Abbildung 6: Innenraum



Abbildung 7: Innenraum



Abbildung 8: Innenraum



Abbildung 9: Innenraum



Abbildung 10: Innenraum



Abbildung 11: Innenraum



Abbildung 12: Innenraum



Abbildung 13: FIN



Abbildung 14: Dokumente



Abbildung 15: Montierte Bereifung



Abbildung 16: Sonstiges



Abbildung 17: Sonstiges



Abbildung 18: Sonstiges

TÜV SÜD Auto Service GmbH
Römeräcker 1
76351 Linkenheim - Hochstetten

Besichtigungsort
Autokontor Bayern GmbH
Windecker Straße 2
61137 Schöneck

Besichtigungsdatum: 22.06.2026
Protokollnummer: **46161276**



Abbildung 19: Sonstiges

Beschädigungsfotos



Beschädigung #1: Frontmaske: Emblem - gebrochen / gerissen - erneuern



Beschädigung #2: 2.Radsatz: 1 Leichtmetallfelge (Materialabtrag optisch gering) - verkratzt / verschürft -



Beschädigung #3: 2.Radsatz: 1 Leichtmetallfelge (Materialabtrag optisch zu hoch) - verkratzt / verschürft - Wertminderung



Beschädigung #3: 2.Radsatz: 1 Leichtmetallfelge (Materialabtrag optisch zu hoch) - verkratzt / verschürft -



Beschädigung #4: 2.Radsatz: 1 Leichtmetallfelge - Kratzer - Wertminderung



Beschädigung #5: Instrumententafel: Kontrollleuchte (Diverse Folgekosten möglich) - leuchtet - Diagnose durchführen



Beschädigung #5: Instrumententafel: Kontrollleuchte (Diverse Folgekosten möglich) - leuchtet - Diagnose durchführen



Beschädigung #6: Stossfänger vorn: Stossfänger mit Parktronic (Radarsensor verkratzt) - verformt - erneuern



Beschädigung #7: Motorhaube: Kühlergrill - gebrochen / gerissen... erneuern

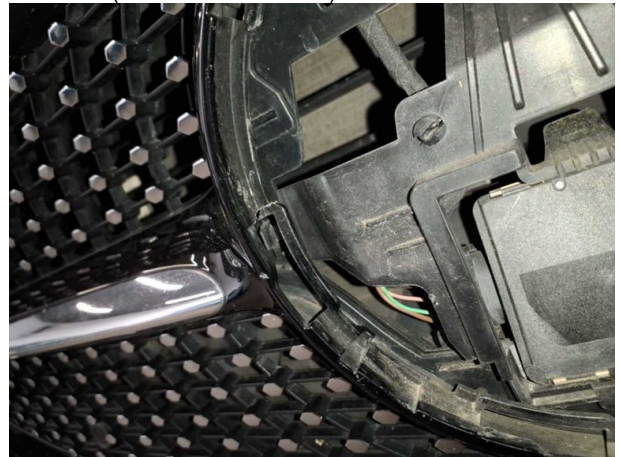

Beschädigung #7: Motorhaube: Kühlergrill - gebrochen / gerissen - erneuern



Beschädigung #9: Verglasung: Frontscheibe mit Spurhalteassistent (Mit rissbildung) - Steinschlag - erneuern

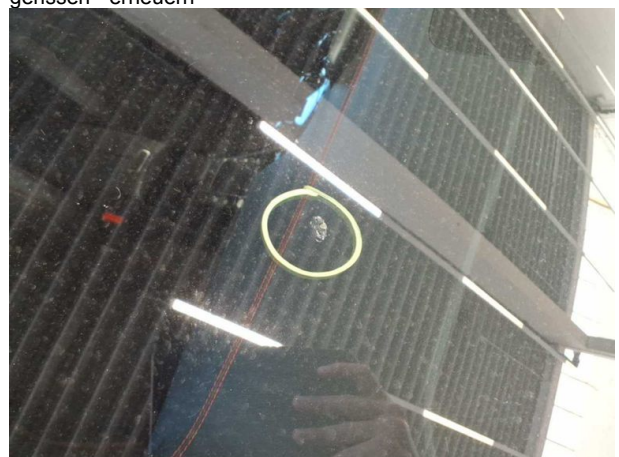

Beschädigung #9: Verglasung: Frontscheibe mit Spurhalteassistent (Mit rissbildung) - Steinschlag - erneuern



Checkliste

Vorhanden	Name
<input type="checkbox"/>	ABE
<input type="checkbox"/>	Abschleppöse
<input type="checkbox"/>	Anhängekupplung abnehmbar
<input type="checkbox"/>	Antenne
<input type="checkbox"/>	Bordbuchmappe
<input type="checkbox"/>	Bordwerkzeug
<input type="checkbox"/>	Consumer Kabelkit
<input type="checkbox"/>	Fernbedienung Standheizung
<input type="checkbox"/>	Ladekabel
<input type="checkbox"/>	Laderaumabdeckung / Rollo
<input type="checkbox"/>	Leichtmetallfelgensatz komplett
<input type="checkbox"/>	Navigations Datenträger
<input type="checkbox"/>	Schlüssel Anhängerkupplung
<input type="checkbox"/>	Serviceheft
<input type="checkbox"/>	Tirefit Füllmittel
<input type="checkbox"/>	Tirefit komplett
<input type="checkbox"/>	Tirefit Kompressor
<input type="checkbox"/>	Windschott

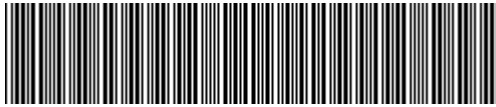

W1K1183461N289300

Vehicle details

Operator		Inspection condition	Conditional: Light/ moisture/dirt
License number		Mileage (Read)	73,632 km
Manufacturer	Mercedes-Benz	Next maintenance in	0 Tag(e)
Type / Model	MERCEDES CLA CLA 250 DCT Coupé4-türig 1991 ccm 224 PS / 165 KW bleifrei 7-Gang Automatik	Main inspection	
Vehicle Identification number	W1K1183461N289300	Power / Engine displacement	165 kW / 1,991 ccm
First registration	1 Mar 2022	Upholstery/Colour	/
Last maintenance		Paintwork	Black
Fuel type	Petrol	Gearbox	Automatic

Zustandsbericht

Value reducing factors

No.	Component group	Description
1	Front structure	Emblem - Broken / torn - Replace
2	2nd wheel set	1 alloy rim (Materialabtrag optisch gering) - Scratched - Loss in value
3	2nd wheel set	1 alloy rim (Materialabtrag optisch zu hoch) - Scratched - Loss in value
4	2nd wheel set	1 alloy rim - Scratch(es) - Loss in value
5	Instrument panel	Indicator light (Diverse Folgekosten möglich) - on - Perform diagnosis
6	Front bumper	Bumper with Parktronic (Radarsensor verkratzt) - Deformed - Replace
7	Bonnet	Radiator grille - Broken / torn - Replace
8	Misc.	Inspection / maintenance - Due - Replace
9	Vehicle glazing	Windscreen with lane departure assistant (Mit rissbildung) - Stone chips - Replace

Wear and tear

No.	Component group	Description
1	Body	Body (Kratzer,Dellen) - Stone chips - No deduction
2	Wheel / tyres	Alloy rim - rear left side (Materialabtrag optisch gering) - Scratched - No deduction
3	Wheel / tyres	Alloy rim - rear right side (Materialabtrag optisch gering) - Scratched - No deduction
4	Wheel / tyres	Alloy rim - front left side (Materialabtrag optisch gering) - Scratched - No deduction
5	Wheel / tyres	Alloy rim - front right side (Materialabtrag optisch zu hoch) - Scratched - Loss in value

Missing parts

Missing part



Detected repainting

No.	Location
None detectable	

Main tyres

Axle	Tyre size	Manufacturer	Type of tyre	Tread depth	Roadworthy	Permissibility
1	225/45 R18 95H XL	Goodyear	Winter tyres	4mm - 4mm	o.k.	Not o.k.
2	225/45 R18 95H XL	Goodyear	Winter tyres	7mm - 7mm	o.k.	Not o.k.

Additional tyres

Axle	Tyre size	Manufacturer	Type of tyre	Tread depth	Roadworthy	Permissibility
1	225/45 R18 91Y	Goodyear	Summer tyres	5mm - 5mm	Not o.k.	o.k.
2	225/45 R18 91W	Bridgestone	Summer tyres	5mm - 5mm	Not o.k.	o.k.

The wear and tear condition and possible damages to the tyres are considered in the value.

Equipment

Equipment

Description
Air conditioning
Navigation unit with map view
Radio

Comments

Keine Gewähr auf Vollständigkeit und
Richtigkeit der angezeigten Ausstattung.
Techn. Änderungen vorbehalten.
Das Fahrzeug weist dem Alter, der Laufleistung und dem
Einsatzzweck entsprechende Gebrauchsspuren auf.

elektr. Komponenten geprüft, i.O.

Lackwerte geprüft, i.O.



Vehicle details

Manufacturer	Mercedes-Benz	Inspection condition	Conditional: Light/ moisture/dirt
Type / Model	MERCEDES CLA CLA 250 DCT Coupé4-türig 1991 ccm 224 PS / 165 KW bleifrei 7-Gang Automatik	Mileage (Read)	73,632 km
Vehicle Identification number	W1K1183461N289300	First registration	1 Mar 2022

Details of the order:

In accordance with the contract, the evaluation of vehicle's condition was performed without the vehicle being disassembled.

This product is based on the guidelines for vehicle returns and assessments according to the client's damage limit catalog. The expert makes the explicit findings in each individual case objectively, within the framework of the specified standards, based on their own expertise.

Vehicle identification:

The vehicle identification number (VIN) was read from the vehicle and its conformity with the submitted documents was confirmed by the undersigned during the inspection.

Inspection conditions:

A proper visual inspection of the paintwork and bodywork was only possible to a limited extent due to insufficient lighting conditions/dampness or dirt.

General condition:

The vehicle shows traces of wear and tear corresponding to its age and purpose

Overview pictures



Figure 1: Diagonal front



Figure 2: Diagonal front



Figure 3: Diagonal rear



Figure 4: Diagonal rear



Figure 5: Interior



Figure 6: Interior



Figure 7: Interior



Figure 8: Interior



Figure 9: Interior



Figure 10: Interior



Figure 11: Interior



Figure 12: Interior



Figure 13: VIN



Figure 14: Documents



Figure 15: Mounted tyres



Figure 16: Misc.



Figure 17: Misc.

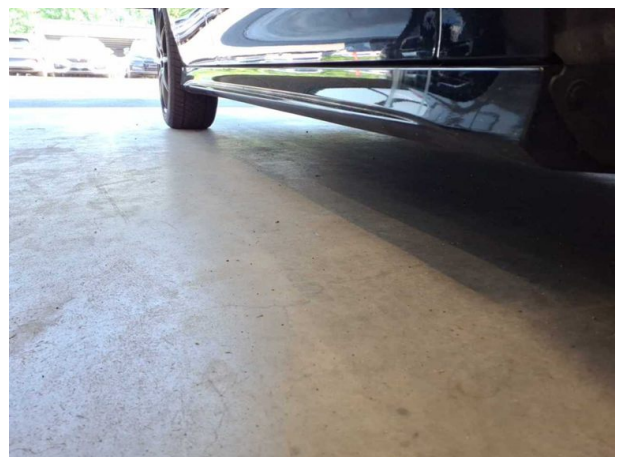

Figure 18: Misc.

TÜV SÜD Auto Service GmbH
Römeräcker 1
76351 Linkenheim - Hochstetten

Inspection location
Autokontor Bayern GmbH
Windecker Straße 2
61137 Schöneck

Inspection date: 22 Jun 2026
Protocol number: 46161276

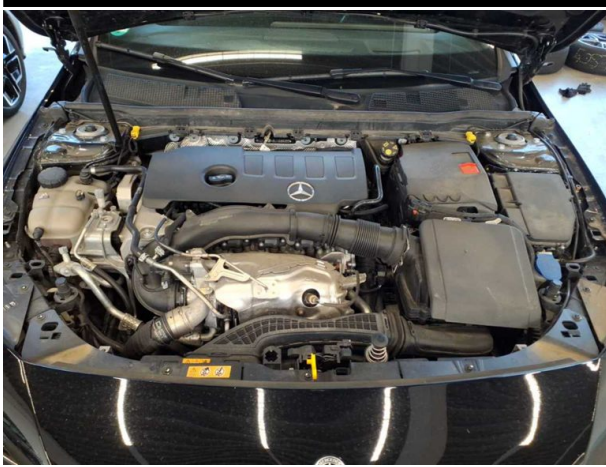
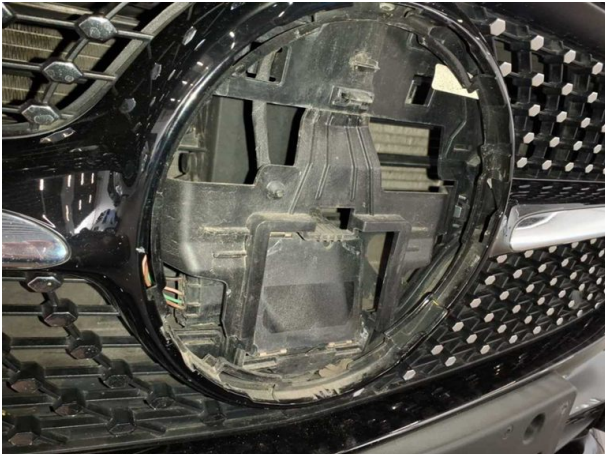

Figure 19: Misc.

Pictures of damage



Damage #1: Front structure: Emblem - Broken / torn - Replace



Damage #2: 2nd wheel set: 1 alloy rim (Materialabtrag optisch gering) - Scratched - Loss in value



Damage #3: 2nd wheel set: 1 alloy rim (Materialabtrag optisch zu hoch) - Scratched - Loss in value

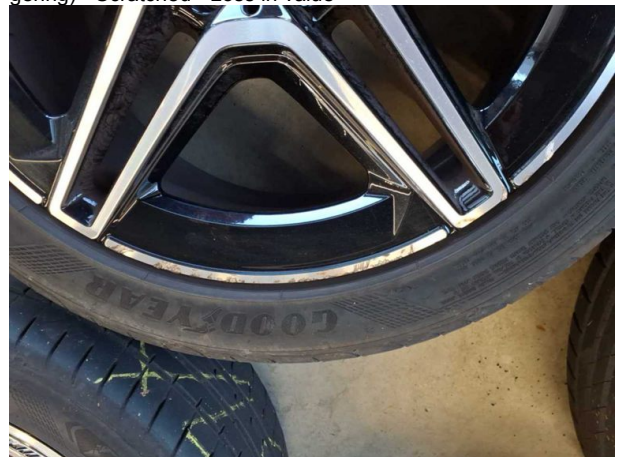

Damage #3: 2nd wheel set: 1 alloy rim (Materialabtrag optisch zu hoch) - Scratched - Loss in value



Damage #4: 2nd wheel set: 1 alloy rim - Scratch(es) - Loss in value



Damage #5: Instrument panel: Indicator light (Diverse Folgekosten möglich) - on - Perform diagnosis



Damage #5: Instrument panel: Indicator light (Diverse Folgekosten möglich) - on - Perform diagnosis



Damage #6: Front bumper: Bumper with Parktronic (Radarsensor verkratzt) - Deformed - Replace



Damage #7: Bonnet: Radiator grille - Broken / torn - Replace



Damage #7: Bonnet: Radiator grille - Broken / torn - Replace



Damage #9: Vehicle glazing: Windscreen with lane departure assistant (Mit rissbildung) - Stone chips - Replace

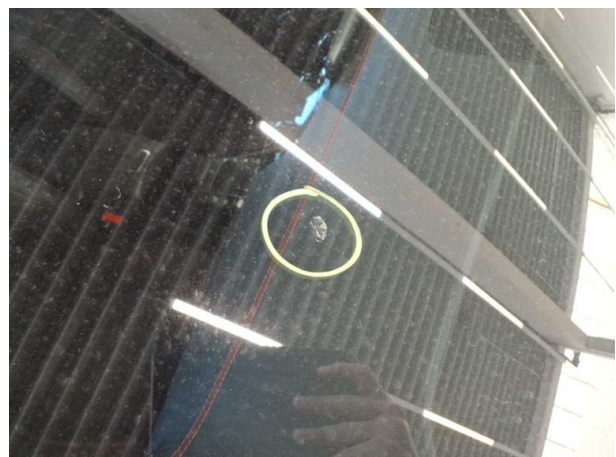

Damage #9: Vehicle glazing: Windscreen with lane departure assistant (Mit rissbildung) - Stone chips - Replace

03.07.2026

Fahrzeugbeschreibung

Fahrzeug: MERCEDES CLA CLA 250 DCT Coupé4-türig 1991 ccm 224 PS / 165 KW bleifrei 7-Gang Automatik

Amtliches Kennzeichen: HD -CC 9995 Fahrgestell-Nummer: W1K1183461N289300
Vertrags-Nummer: 93189080 Erstzulassung: 01.03.2022
Internes KZ: 15041007 Kilometer-Stand: 0

Unfall/Schaden: Dem Verkäufer wurden keine unfallbedingten Beschädigungen am Fahrzeug angezeigt.

Ausstattung:

MERCEDES CLA CLA 250 DCT Coupé 4-türig 1991 ccm 224 PS / 165 KW bleifrei 7-GangAutomatik

Lackierung: _____ Polsterung: _____ Telefontyp: _____

Listenpreis ohne Sonderausstattung in EUR (vor Mwst.) **0,00**

Sonderausstattung in EUR (vor Mwst.):

Listenpreis gesamt in EUR (vor Mwst.) **0,00**

Technische Daten

(Angaben basieren auf Herstellerangaben*)

Fahrzeug:	MERCEDES CLA CLA 250 DCT Coupé4-türig 1991 ccm 224 PS / 165 KW bleifrei 7-Gang Automatik		
Modelljahr:	2022		
kW / PS:	165 / 224	Hubraum:	1991
Getriebe:	Automatik	Anzahl Gänge:	7
Emissionsgruppe:	I2	CO2 (g/km):	0
durchschn. Verbr./100 Km:	0,0000	Tankinhalt:	43
Max. Km/h:	250	Beschl. 0-100 Km/h in Sec.:	6,300
Leergewicht (kg):	1490	zul. Gewicht (kg):	2025

* Angaben ohne Gewähr

Unfall-/Schadenspiegel

Vertrags-Nummer: 93189080
Amtliches Kennzeichen: HD -CC 9995
Übersicht erstellt am: 03.07.2026

Für das Fahrzeug gem. o.g. Leasingvertrag, Fahrzeugtyp

MERCEDES CLA CLA 250 DCT Coupé4-türig 1991 ccm 224 PS / 165 KW bleifrei 7-Gang Automatik

wurden uns während der Vertragslaufzeit nachfolgende Beschädigungen angezeigt:

<i>Datum</i>	<i>SNR</i>	<i>Verursacher</i>	<i>Beschädigung</i>	<i>Reparatur erfolgt *</i>	<i>Gutachten vorhanden *</i>
20.04.2026	9059995685	Endabrechnung	Schaden unbekannt	Nein	Nein
01.03.2026	9059983903	Fremdverschulden	Motorhaube mitte Frontgrill mitte Emblem Hersteller vorne	Nein	Ja
18.09.2025	9059963958	Eigenverschulden	Reifen hinten Beifahrerseite Alufelge hinten Beifahrerseite Alufelge vorne Beifahrerseite	Nein	Nein
26.06.2025	9059948308	Panne	Reifen vorne Beifahrerseite	Nein	Nein
29.04.2025	9059939259	Eigenverschulden	Alufelge hinten Beifahrerseite Alufelge vorne Beifahrerseite	Nein	Nein

* Sofern für eine Schadennummer mehrere Beschädigungen angegeben sind, gilt der Eintrag in dieser Spalte für die gesamte Schadennummer.

Unfall-/Schadenspiegel zur Kenntnis genommen:

Datum und Unterschrift Käufer

29670/29603

Wartungsreport

Vertrags-Nummer: 93189080
Amtliches Kennzeichen: HD -CC 9995
Übersicht erstellt am: 03.07.2026

Für das Fahrzeug gem. o.g. Leasingvertrag, Fahrzeugtyp

MERCEDES CLA CLA 250 DCT Coupé4-türig 1991 ccm 224 PS / 165 KW bleifrei 7-Gang Automatik

wurden uns während der Vertragslaufzeit nachfolgende Wartungen angezeigt:

<i>Datum</i>	<i>Km-Stand</i>	<i>Art der Wartung</i>
--------------	-----------------	------------------------

Wartungsreport zur Kenntnis genommen:

Datum und Unterschrift Käufer