



# Zustandsbericht

Protokollnummer: 45786383  
Auftrags-Nr / Referenz: 20578422  
Besichtigungsdatum: 05.06.2026

## Angaben zum Fahrzeug

Hersteller / Modell	Fiat 500e 42kWh		
Kennzeichen	NÖ-JO 27E	Fahrgestellnummer	ZFAEFAA4XPX148323
Erstzulassung	02.06.2023	Laufleistung (abgelesen)	30.921 km
HSN/TSN	1727 / AVN 00035	Kraftstoffart / Zylinder	Elektro / 0
Fahrzeugart	PKW Limousine	Antriebsart	Frontantrieb
Schadstoffklasse		Getriebe / Anzahl Gänge	Direktantrieb
Farbe	White	Besichtigungszustand	ausreichend
Leistung / Hubraum	43 kW / 0 ccm	Nächste HU	06/2028
Wartungsheft / Nachweis	vorhanden / vollständig	Restlauf bis Service	11 Monat(e)
Letzte Wartung	05/2026 bei 30.345 km	Polsterart	Stoff
Vorschaden	Keine Feststellbar	Polsterfarbe	Schwarz
Nachlackierung	Keine Feststellbar	zul. Gesamtgewicht	1.690 kg
Dokumente	ZB   vorhanden	Anzahl Halter	unbekannt
Schlüssel soll/ist	2/2	Anzahl Sitze / Türen	4 / 3
Vertragsnummer	10066837	Re-Import	Nein

## Zustandsbericht

### Hauptbereifung

Achse	Reifengröße	Reifentyp	Hersteller	Profiltiefe	Verkehrstauglichkeit
1	185/65 R15 88T	Sommerreifen auf Stahl mit Radzierblende	Continental	5mm / 5mm	i.O.
2	185/65 R15 88T	Sommerreifen auf Stahl mit Radzierblende	Continental	5mm / 5mm	i.O.

Legende: Profiltiefenangabe für Reifen links an erster Stelle, für Reifen rechts an zweiter Stelle der Achse

### Ersatz

Typ	Reifengröße	Reifentyp	Hersteller	Profiltiefe	Ablaufdatum
Tirefit					10/2026

### Ausstattung

#### Serienausstattung

Bezeichnung
ABS mit EBD - mit elektronischer Bremskraftverteilung
Acoustic Vehicle Alerting System (AVAS)
Airbag - Beifahrerseite (deaktivierbar)
Airbag Kopfairbags vorne und hinten
Airbag Seitenairbags vorn
Airbag-Fahrerseite
Armaturenbretteinlage in Wagenfarbe
Aufmerksamkeitsassistent
Autonomous Emergency Braking (AEB)

**TÜV SÜD Auto Partner GmbH**  
Wiesening 2  
04159 Leipzig

**Besichtigungsort**  
TÜV SÜD Service-Center Nördlingen  
Industriestr. 35  
86720 Nördlingen

**Empfänger**  
Backoffice  
Santander Consumer Leasing GmbH  
Santander-Platz 1  
41061 Mönchengladbach



Bezeichnung
Bremsleuchte, dritte
Electronic Stability Control (ESC) mit Antriebsschlupfregelung (ASR) und Bremsassistent (BAS)
Fahrmodus-Schalter
Fensterheber elektrisch vorne
Geschwindigkeitsregelanlage
Getriebe: 1-Gang-Direktantrieb
Heckscheibenheizung
Heckscheibenwischer
Instrumentenanzeige als 7" TFT-Farbdisplay
Keyless Go
Klimaautomatik
Kopfstützen im Fond (2)
Kopfstützen vorn
Lackierung: Uni
Ladekabel-zubehör: Tasche für EV/PHEV Mode-3-Ladekabel
Ladekabel: Mode-3 EV/PHEV
LED - Heckleuchten
LED-Tagfahrlicht
Lenkrad höhenverstellbar
Lenkrad: Softtouch-Lenkrad
Licht- und Regensensor
Nebelschlußleuchte
Parkbremse elektronisch
Polster. Stoff
Radio: Audiosystem mit 6 Lautsprechern
Radio: Infotainmentsystem 10,25" mit digitalem Radioempfang DAB+
Radiozubehör: Smartphone Mirroring via Apple CarPlay / Android Auto
Räder: 15" Stahlfelgen mit Radzierblenden mit Bereifung 185/65 R15
Schnellladefunktion: EV/PHEV - 85 kW
Schwarze Seitenzierleisten
Servolenkung
Sitze: Vordersitze, 4-fach manuell verstellbar
Spurhalteassistent
Temperaturregelung elektrisch EV/PHEV
Uconnect Services
Verkehrszeicheninformation
Wegfahrsperr
Wärmeschutzverglasung
Zentralverriegelung - mit Fernbedienung

## Sonderausstattung

Bezeichnung
Paket: Komfort - Mittelarmlehne vorne & Stauraum in der Mittelkonsole - Höhenverstellbarer Fahrersitz - Rücksitzlehne geteilt umlegbar - Beheizbare Vordersitze - Auflagefläche der Front- scheinwischer beheizbar - Elektrisch verstell- und beheizbare Außenspiegel - Keyless



#### Bezeichnung

Entry & Go - Schlüssel in Steinoptik - Elektrische Fensterheber vorne mit Komfort-Funktion - HD -Rückfahrkamera mit dynamischen Gitterlinien - Totwinkel -Assistent - 360°-(Drone View)-Parksensoren

#### Wertmindernde Faktoren

Nr.	Bauteilgruppe	Beschreibung
1	Stoßfänger hinten	Stoßfänger hinten - verkratzt / verschürft - instandsetzen und lackieren
2	Sonstiges	Inspektion/Wartung (1. Wartung überzogen) - kein Nachweis - Wertminderung

#### Gebrauchsspuren

Nr.	Bauteilgruppe	Beschreibung
-----	---------------	--------------

Das Fahrzeug weist dem Alter und Einsatzzweck entsprechende Gebrauchsspuren auf.

#### Festgestellte Nachlackierungen

Nr.	Ort	Wertminderung
	Keine feststellbar	

Der Verschleißzustand sowie evtl. Schäden an der Bereifung sind wertmäßig berücksichtigt.

#### Hinweise zum Gutachten

#### Angaben zum Auftrag und zum Begutachtungsumfang:

Es wurde der Auftrag erteilt, eine Fahrzeugbewertung über das beschriebene Fahrzeug zu erstellen.

#### Fahrzeug-Identifizierung:

- Die Fahrzeug-Identifizierungsnummer (FIN) wurde am Fahrzeug abgelesen und die Übereinstimmung im Verlauf der Besichtigung durch den Unterzeichner mit den vorgelegten Unterlagen festgestellt.

#### Besichtigungsbedingungen:

- Die Besichtigungsbedingungen waren zur Beurteilung des Fahrzeuges ausreichend.
- Zur Untersuchung des Fahrzeuges standen Hubmittel bzw. eine Grube zur Verfügung.

#### Probefahrt / Probelauf von Motor und Aggregaten:

- Es wurde eine kurze Bewegungs- und Rangierfahrt auf dem Betriebsgelände durchgeführt.
- Ein Probelauf des Motors wurde durchgeführt.  
Bemerkung: Ok

#### Verkehrssicherheit:

- Augenscheinlich konnte zum Zeitpunkt der Besichtigung keine Beeinträchtigungen zur Betriebs- bzw. Verkehrssicherheit festgestellt werden.

#### Vorschäden:

- Am Fahrzeug konnten augenscheinlich keine reparierten Vorschäden festgestellt werden.

#### Weitere Hinweise und Feststellungen:

- Die getroffene Feststellung beinhalten weder eine Fahrzeugabnahme im Sinne der StVZO, noch im Sinne des Gewährleistungsrechtes.
- Werden Schäden oder Mängel welche erst im Rahmen von Zerlege-/ Diagnosearbeiten oder durch erweiterte Kenntnisse festgestellt, sowie durch verschwiegene Mängel oder arglistige Täuschung hervorgerufen, wird um sofortige Benachrichtigung des Sachverständigen gebeten.

**TÜV SÜD Auto Partner GmbH**  
Wiesenring 2  
04159 Leipzig

**Besichtigungsort**  
TÜV SÜD Service-Center Nördlingen  
Industriestr. 35  
86720 Nördlingen

**Empfänger**  
Backoffice  
Santander Consumer Leasing GmbH  
Santander-Platz 1  
41061 Mönchengladbach



Eine Nachbesichtigung des Fahrzeuges zur Feststellung des Umfanges der Reparaturweiterung und damit verbundenen Kostenausweitung wird in diesem Fall durch den Sachverständigen umgehend durchgeführt. Die für die Schadenerweiterung ursächlichen Altteile sind bis zur Nachbesichtigung durch den Sachverständigen aufzubewahren.

**TÜV SÜD Auto Partner GmbH**  
Wiesenring 2  
04159 Leipzig

**Besichtigungsort**  
TÜV SÜD Service-Center Nördlingen  
Industriestr. 35  
86720 Nördlingen

**Empfänger**  
Backoffice  
Santander Consumer Leasing GmbH  
Santander-Platz 1  
41061 Mönchengladbach



## Übersichtsfotos



**Abbildung 1:** Schräg vorne



**Abbildung 2:** Schräg vorne



**Abbildung 3:** Schräg hinten



**Abbildung 4:** Schräg hinten



**Abbildung 5:** Laderaum



**Abbildung 6:** Motorraum

**TÜV SÜD Auto Partner GmbH**  
Wiesenring 2  
04159 Leipzig

**Besichtigungsort**  
TÜV SÜD Service-Center Nördlingen  
Industriestr. 35  
86720 Nördlingen

**Empfänger**  
Backoffice  
Santander Consumer Leasing GmbH  
Santander-Platz 1  
41061 Mönchengladbach



**Abbildung 7: FIN**



**Abbildung 8: Innenraum vorne**



**Abbildung 9: Kombiinstrument**



**Abbildung 10: Kombiinstrument**



**Abbildung 11: Laufleistung**



**Abbildung 12: Instrumententafel**

**TÜV SÜD Auto Partner GmbH**  
Wieserling 2  
04159 Leipzig

**Besichtigungsort**  
TÜV SÜD Service-Center Nördlingen  
Industriestr. 35  
86720 Nördlingen

**Empfänger**  
Backoffice  
Santander Consumer Leasing GmbH  
Santander-Platz 1  
41061 Mönchengladbach

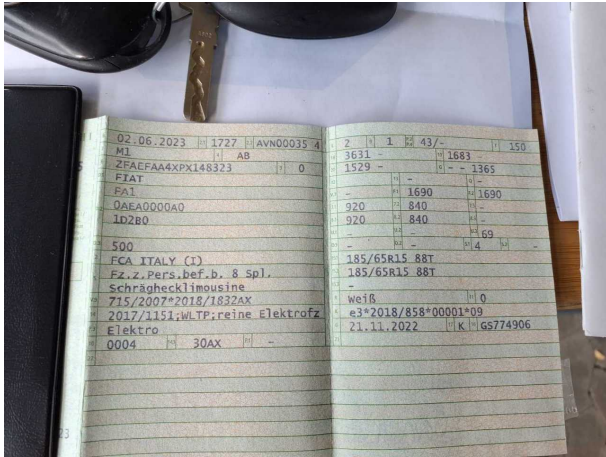

**Abbildung 13:** Zulassungsdokument(e)



**Abbildung 14:** Innenraum hinten



**Abbildung 15:** Montierte Bereifung



**Abbildung 16:** Montierte Bereifung



**Abbildung 17:** Montierte Bereifung



**Abbildung 18:** Montierte Bereifung

**TÜV SÜD Auto Partner GmbH**  
 Wiesenring 2  
 04159 Leipzig

**Besichtigungsort**  
 TÜV SÜD Service-Center Nördlingen  
 Industriestr. 35  
 86720 Nördlingen

**Empfänger**  
 Backoffice  
 Santander Consumer Leasing GmbH  
 Santander-Platz 1  
 41061 Mönchengladbach



Abbildung 19: Ladebuchse/Tankstutzen



Abbildung 20: Sonstiges



Abbildung 21: Sonstiges



Abbildung 22: Sonstiges



Abbildung 23: Sonstiges

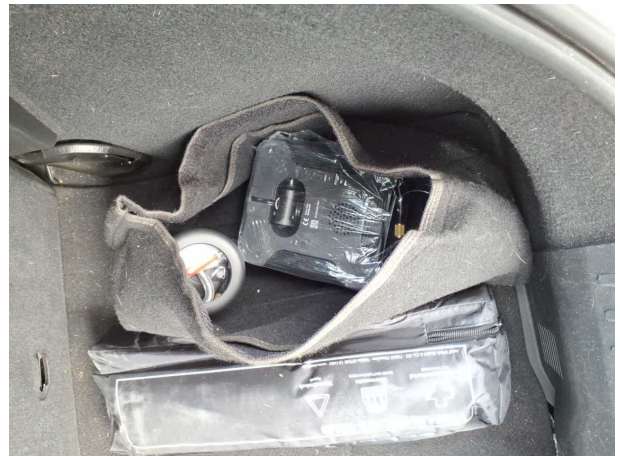

Abbildung 24: Sonstiges

**TÜV SÜD Auto Partner GmbH**  
 Wiesenring 2  
 04159 Leipzig

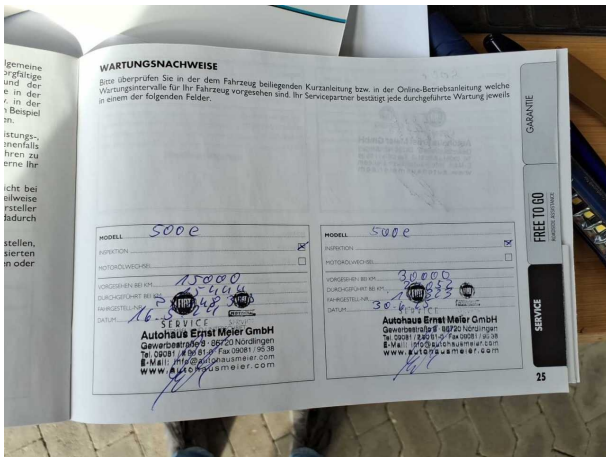
**Besichtigungsort**  
 TÜV SÜD Service-Center Nördlingen  
 Industriestr. 35  
 86720 Nördlingen

**Empfänger**  
 Backoffice  
 Santander Consumer Leasing GmbH  
 Santander-Platz 1  
 41061 Mönchengladbach

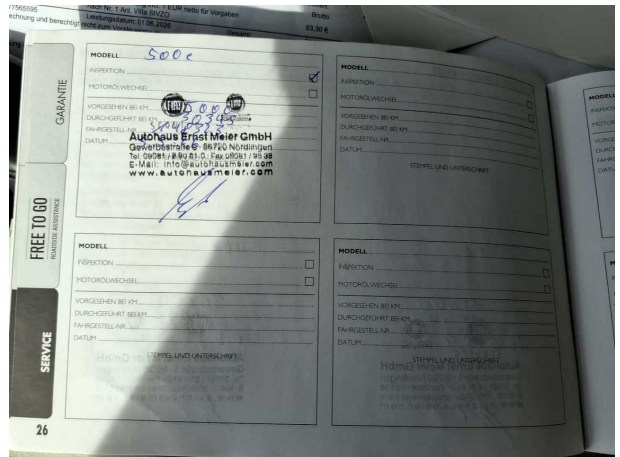

Abbildung 25: Sonstiges



Abbildung 26: Sonstiges

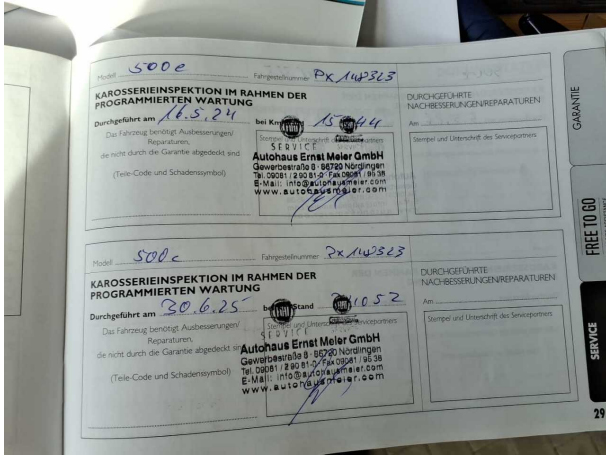

Abbildung 27: Sonstiges

TÜV SÜD Auto Partner GmbH  
Wiesenring 2  
04159 Leipzig

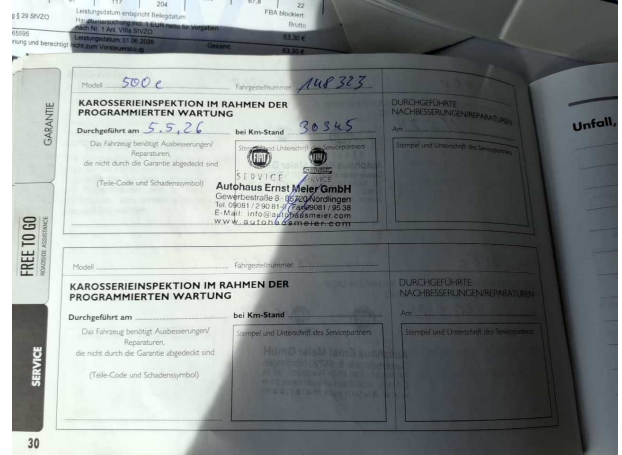
Besichtigungsort  
TÜV SÜD Service-Center Nördlingen  
Industriestr. 35  
86720 Nördlingen

Empfänger  
Backoffice  
Santander Consumer Leasing GmbH  
Santander-Platz 1  
41061 Mönchengladbach

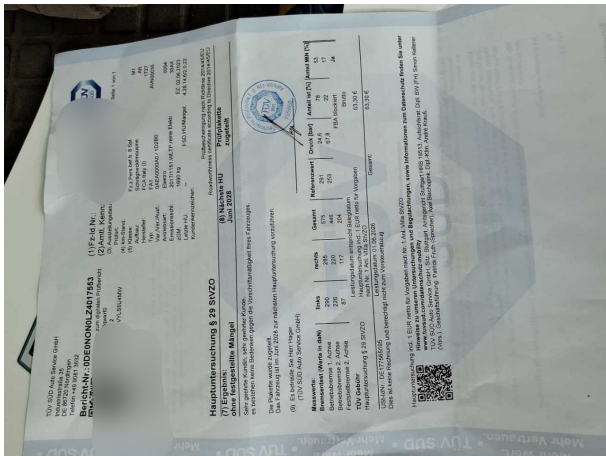

## Beschädigungsfotos



**Beschädigung #1:** Stossfänger hinten: Stossfänger hinten - verkratzt / verschürft - instandsetzen und lackieren



**Beschädigung #1:** Stossfänger hinten: Stossfänger hinten - verkratzt / verschürft - instandsetzen und lackieren



**Beschädigung #1:** Stossfänger hinten: Stossfänger hinten - verkratzt / verschürft - instandsetzen und lackieren



**Beschädigung #1:** Stossfänger hinten: Stossfänger hinten - verkratzt / verschürft - instandsetzen und lackieren

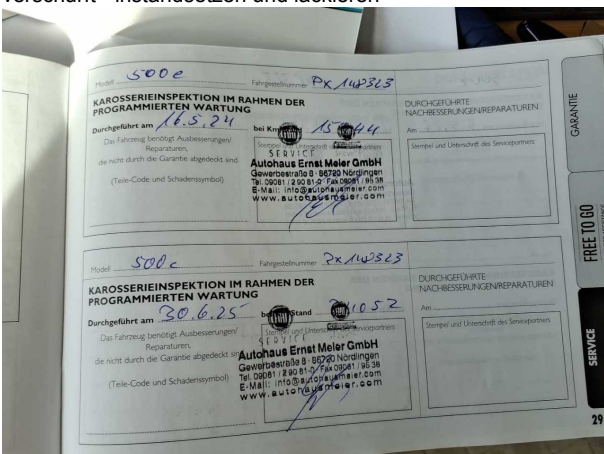

**Beschädigung #2:** Sonstiges: Inspektion/Wartung (1. Wartung überzogen) - kein Nachweis - Wertminderung