

## ***KUNDENMITTEILUNG***

***Fahrgestell-Nr.*** : VXXKUPHNSSP4233910  
***National-/Modellcode*** : 276728 / 1B  
***Amtl. Kennzeichen*** : [  
***Erstzulassung*** : 28.09.2023  
***Tachostand*** : 32 177 km abgelesen  
***Alter*** : 26 Monate  
***Lackart/Farbe*** : 2S-UNI / weiß  
***Lackzustand*** : Optisch mittel

***Hubraum/Leistung*** : 1 199 cm<sup>3</sup> / 96,00 kW  
***Kraftstoffart*** : Benzin unverbleit  
***Eigen-/Gesamtgew.*** : 1 233 kg / 1 650 kg  
***Sitzplätze*** : 5  
***Nächste § 57a Beg.*** : September 2026  
***Allgemeinzustand*** : Optisch mittel

**Ausführungsvarianten lt. Audatex:**

1199CCM 96KW, 2 SCHLUESSEL FERNBED, 2-FARBEN-LACKIERUNG, 2-SCHICHT-UNI, AB 06.2023, ABGASNORM EURO 6.4, AKUSTIK VERBESSERT, A-SPIEGEL PREMIUM, AUFH KENNLINIE 3.1, AUSST STOFF BANDA, AUTOMATIKGETR ATN8, BILDSCHIRM DGT7C, BREMSANL AUTOMATISCH, BREMSSCHEIBE V 283MM, DACHKONSOLE 3-LED, DAEMMUNG U MOTOR, DEKOR I SCHWARZ, DOPPELENDSTUECK AUSP, EINPARKHILFE V/H, ESP, FAHRERSITZ HOEHENVER, FELGEN 6,5J X 16 LM, FENSTERHEBER H ELEKT, FRONTSCH/REGENSENSOR, GESCHWINDIGK LESUNG, GESCHW-REGELANLAGE, GRILL V O MIT CHROM, HANDBREMSE ELEKTR, HECKSPOILER SPORT, HINTERACHSE 30000N.M, INNENSP ABLENDAUTOM, KAELEMITTEL R1234YF, KEYLESS ENTRY/START, KLIMAAANLAGE, KONDENS 20DM2 12MM, KRAFTST-BEH 44 LTR, KUEHLER 21DM2 21MM, LICHTMASCHINE 150A, LUFTFUEHR VERSTELLB, MITTELARMLEHNE, MOTORLUEFTER 140W, PEDALTRAEGER ALU, RADIO CONNECT NAV, RADIO WELLE 4, RADLAGER V 78MM, REIFEN 195/55 R16..H, RUECKLEUCHTEN LED, SCHEINWERFER ECO LED, SENSOR TOTERWINKEL, SERVOLENK ELEKT 90A, SPURASSISTENT AFIL, STABI V 21.5MM, STOP-START-ANLAGE, STOSSF V/H SPORT, TUEGRIFFE LACKIERT, VISIO PARK 1, VORWAERMER INNENRAUM, ZIERL A-TAFEL PALLAD, ZIERL F-RAHM SCHW GL.

**Ausstattung laut Autopreisspiegel:**

Allwetterreifen 195/55 R16 91H, Keyless Open & Start System, Multimedia Navi, Sonder Lackierung - Arktis Weiß.

**Weitere Informationen****Fahrzeugbeschreibung:**

Besichtigungsbedingungen	ja	nein
Motorlauf	X	
Probefahrt		X
Hebebühne		X
Testbericht vorhanden		X

Wartung	fällig	nicht fällig	nicht relevant
Inspektion		X	
Ölservice		X	
§57a Überprüfung		X	
Bremsflüssigkeit		X	
Reifenfüllflasche		X	

Fehlteile	vorhanden	nicht vorhanden	nicht relevant
Schlüssel / Anzahl: 2	X		
Fernbedienung Standheizung			X
Bordmappe	X		
Navi-SD			X
Kopfstützen	X		
Hutablage / Rollo	X		
Wagenheber			X
Alle Ladekabel (e-Fahrzeuge)			X

Räder	am Fahrzeug	im Fahrzeug	nicht vorhanden
Originalfelgen	X		
Sommerreifen			
Allwetterreifen	X		
	vorhanden	nicht vorhanden	nicht relevant
Reserverad			X
Pannenset	X		

***Vor-, Altschäden:***

siehe optische Schäden.

***Bereifung:***

1. Achse: Good Year M&S / 195/55 R 16 Ganzj. Profil in mm: links: 8 rechts: 8
2. Achse: Good Year M&S / 195/55 R 16 Ganzj. Profil in mm: links: 7 rechts: 7

***Technik***

***Schadenbeschreibung:***

Letzter Serviceeintrag vom 20.09.2024 bei 19.857 km.

Nächstes Service laut Anzeige in 7.600 km oder in 7 Monaten erforderlich.

## Tür links vorne

### Schadenbeschreibung:

- Tür links vorne eingedrückt - sanft instandsetzen

### Dellenreparatur

Bezeichnung	DVN-Nr	ArbPos-Nr	AZ	LK	AZ-Preis
TUER V L SANFT INSTANDSETZ.	1481		3,00	5	29,40
23% AW-AUFSCHLAG FÜR KLEBEMETHODE	1481		0,70	5	6,86
VORBEREITUNGSZEIT PRO TEIL	1481		2,00	5	19,60
			<b>5,70</b>		<b>55,86</b>
<b>5,70 AW bei EUR 98,00 pro Stunde (10 AW = 1 Stunde) Lohnklasse 5 (Dellenreparatur)</b>					<b>55,86</b>

### Zusammenfassung Tür links vorne:

Dellenreparatur	: AZ 5,70 AW EUR 98,00/Std. (10 AW = 1 Std.)	EUR	55,86
		<i>exkl. USt.</i>	EUR 55,86
		+ 20% USt.	EUR 11,17
		<b>Reparaturkosten inkl. USt.</b>	<b>EUR 67,03</b>

#### Reparaturkostenaufschlüsselung exkl. USt.:

Summe Arbeit : EUR 55,86

## Türgriff links vorne

### Schadenbeschreibung:

- Türgriff links vorne mehrfach eingkerbt - ersetzen

### zu erneuernde Teile

Bezeichnung	DVN-Nr	Teile-Nr	Stk	je	Nfa%	Preis
AUSSENGRIFF TUER V L	1565	980297811T	1	63,86	10,00	57,47
						<b>57,47</b>

### erforderlicher Arbeitsaufwand

Bezeichnung	ArbPos-Nr	AZ	LK	AZ-Preis
TUERVERKLEIDUNG V L AUS-/EINBAUEN	6328 0211	2,00	1	19,60
ABDICHTFOLIE TUER V L AUS-/EINBAUEN	6393 0910ZAX	1,00	1	9,80
AUSSENGRIFF TUER V L AUS-/EINBAUEN	6307 0910)	1,00	1	9,80
				<b>4,00</b>
				<b>39,20</b>
<b>4,00 AW bei EUR 98,00 pro Stunde (10 AW = 1 Stunde) Lohnklasse 1</b>				<b>39,20</b>

### Lackierung (AZT):

zu lackierender Teil	DVN-Nr	ArbPos-Nr	AZ	AZ-Preis	Lackmat.
AUSSENGRIFF TUER V L NEUTEILLACK ST K1R	1565		3,00	29,40	
LACKMATERIAL: 3,87					
VORBEREITUNG KUNSTSTOFF-LACK			5,00	49,00	
AZT-MATERIAL-INDEX					19,40
K-NEUTEILLACK (K1R)					3,87
MATERIAL-KONSTANTE KUNSTSTOFF					19,10
LACKANMISCHEN MIT MISCHANLAGE			3,00	29,40	
			<b>11,00</b>	<b>107,80</b>	<b>42,37</b>
<b>11,00 AW bei EUR 98,00 pro Stunde (10 AW = 1 Stunde)</b>					<b>107,80</b>
<b>Lackmaterial</b>					<b>42,37</b>
<b>Lackierungskosten gesamt exkl. USt.</b>					<b>150,17</b>

### Zusammenfassung Türgriff links vorne:

Ersatzteile-Original	: EUR 63,86 - EUR 6,39 (Abzug NFA)	EUR	57,47
Arbeitslohn	: AZ 4,00 AW EUR 98,00/Std. (10 AW = 1 Std.)	EUR	39,20
Lackmaterial	:	EUR	42,37
Lackierarbeit	: AZ 11,00 AW EUR 98,00/Std. (10 AW = 1 Std.)	EUR	107,80
		<b>exkl. USt.</b>	<b>EUR 246,84</b>
		<b>+ 20% USt.</b>	<b>EUR 49,37</b>
		<b>Reparaturkosten inkl. USt.</b>	<b>EUR 296,21</b>

## Dach

### Schadenbeschreibung:

- Dach links vorne verätzt und Lack beschädigt - lackieren

### erforderlicher Arbeitsaufwand

Bezeichnung	ArbPos-Nr	AZ LK	AZ-Preis
DACHANTENNE AUS-/EINBAUEN	560B 0910)	4,00 1	39,20
DACHVERKLEIDUNG LOESEN-BEFESTIGEN	9070 0210)	4,00 1	39,20
		<b>8,00</b>	<b>78,40</b>
<b>8,00 AW bei EUR 98,00 pro Stunde (10 AW = 1 Stunde) Lohnklasse 1</b>			<b>78,40</b>

### Lackierung (AZT):

zu lackierender Teil	DVN-Nr	ArbPos-Nr	AZ	AZ-Preis	Lackmat.
DACH REP LACK STUFE III	2351		26,00	254,80	
LACKMATERIAL: 205,98					
VORBEREITUNG ZUR LACKIERUNG			17,00	166,60	
VORBEREITUNG MEHRSCHICHT			1,00	9,80	
REPARATURLACKIERUNG					205,98
MATERIAL-KONSTANTE					56,80
AZT-MATERIAL-INDEX					102,88
MATERIAL-KONSTANTE MEHRSCHICHT					38,30
LACKANMISCHEN MIT MISCHANLAGE			3,00	29,40	
			<b>47,00</b>	<b>460,60</b>	<b>403,96</b>
<b>47,00 AW bei EUR 98,00 pro Stunde (10 AW = 1 Stunde)</b>					<b>460,60</b>
<b>Lackmaterial</b>					<b>403,96</b>
<b>Lackierungskosten gesamt exkl. USt.</b>					<b>864,56</b>

### Zusammenfassung Dach:

Arbeitslohn	: AZ 8,00 AW EUR 98,00/Std. (10 AW = 1 Std.)	EUR	78,40
Lackmaterial	:	EUR	403,96
Lackierarbeit	: AZ 47,00 AW EUR 98,00/Std. (10 AW = 1 Std.)	EUR	460,60
		<i>exkl. USt.</i>	EUR 942,96
		<i>+ 20% USt.</i>	EUR 188,59
		<b>Reparaturkosten inkl. USt.</b>	<b>EUR 1 131,55</b>

#### Reparaturkostenaufschlüsselung exkl. USt.:

Summe Arbeit	: EUR	78,40	Lackierung AZ	: EUR	460,60
			Lack-Material	: EUR	403,96

## Innenraum

### Schadenbeschreibung:

- Hutablage rechtsseitig eingerissen - ersetzen

### zu erneuernde Teile

Bezeichnung	DVN-Nr	Teile-Nr	Stk	je	Nfa%	Preis
ABLAGE H	4852	98487369ZD	1	212,66	10,00	191,39
						<b>191,39</b>

### erforderlicher Arbeitsaufwand

Bezeichnung	ArbPos-Nr	AZ LK	AZ-Preis
HUTABLAGE H AUS-/EINBAUEN	KN	1,00 2	9,80
			<b>1,00</b>
<i>1,00 AW bei EUR 98,00 pro Stunde (10 AW = 1 Stunde) Lohnklasse 2</i>			<b>9,80</b>

### Zusammenfassung Innenraum:

Ersatzteile-Original	: EUR 212,66 - EUR 21,27 (Abzug NFA)	EUR	191,39
Arbeitslohn	: AZ 1,00 AW EUR 98,00/Std. (10 AW = 1 Std.)	EUR	9,80
		<i>exkl. USt.</i>	EUR 201,19
		<i>+ 20% USt.</i>	EUR 40,24
		<b>Reparaturkosten inkl. USt.</b>	<b>EUR 241,43</b>

#### Reparaturkostenaufschlüsselung exkl. USt.:

Summe Arbeit	: EUR	9,80
Summe Material	: EUR	191,39

## ***Nicht verrechenbar***

### ***Schadenbeschreibung:***

Diverse Gebrauchsspuren rundum und im Innenraum:

- Geringe Streusplittschäden am Vorderwagen.
- Bremsen eingelaufen
- Türdichtung links vorne abgeschürft
- B-Säulenverkleidung links lose
- Beifahrersitz verschmutzt

## ***Zusammenfassung Nicht verrechenbar:***

### ***Anmerkung:***

Laut Auftrag sollen sämtliche Schäden und Mängel des gegenständlichen Fahrzeuges festgestellt sowie dessen PROGNOSE-, WIEDERBESCHAFFUNGS- und SCHÄTZWERT ermittelt werden.

Die Bewertung erfolgt unter der Berücksichtigung, daß im Zuge der Veräußerung keinerlei Gewährleistungsansprüche gegeben sind.

Das gegenwärtige Fahrzeug wurde im unzerlegten Zustand ohne technische Hilfsmittel besichtigt. Auf verdeckte technische Mängel sind keine Gewährleistungsansprüche gegeben und können in der Fahrzeugbewertung daher auch nicht berücksichtigt werden.

**Karosserie-, Lack- und Innenraumängel die der Zustandklasse 2 nach ÖNORM V 5080 entsprechen bleiben unberücksichtigt.**

Sämtliche optisch erkennbare Schäden und Mängel wurden in diesem Gutachten zusammengefasst. Die einzelnen Schäden können detailliert den beigefügten Kalkulationen entnommen werden.

### **Haftungsausschluss**

Das Fahrzeug wurde visuell besichtigt und befundet.

Die Besichtigung erfolgte ohne technische Hilfsmittel. Der Sachverständige übernimmt keine Haftung für etwaige Mängel, welche nicht augenscheinlich bzw. ohne technische Hilfsmittel (Hebebühne, Prüfgeräte usw.) überprüfbar sind. Dies gilt auch für Mängel am Antriebsaggregat bzw. Fahrwerk, welche erst im Fahrbetrieb offenbar werden. Eine Probefahrt wurde nicht durchgeführt.

### **Neupreis inkl. Sonderausstattung:**

Der Brutto- Neupreis und der Preis für die Sonderausstattung wurden von der Fa. Eurotax entnommen.

**Eine Gewähr hinsichtlich geheimer Mängel, Fälschungen der Papiere oder dem Fahrzeug entnommenen Daten, Fehler in den benützten Unterlagen insbesondere im Eurotax (Ausstattung) kann nicht gegeben werden.**

### **Prüfarbeiten sind durchzuführen:**

- Alle technischen und elektronischen Bauteile.

Zum Schadensumfang wird neben der Schadensbeschreibung auf die beigefügten Lichtbilder verwiesen. Eine detaillierte

Aufstellung des Schadensumfanges wird aus der Kalkulation ersichtlich

Es ist nicht auszuschließen, dass im Zuge einer technischen Überprüfung, Fehler auslesen und der notwendigen Zerlegungsarbeiten schadhafte Teile sichtbar werden, die in der Kalkulation zurzeit noch nicht angeführt sind.

## **DIE BESICHTIGUNG WURDE OHNE TECHNISCHE ÜBERPRÜFUNG UND OHNE PROBEFAHRT DURCHGEFÜHRT.**

**Der beschriebene Zustand bezieht sich auf den Zeitpunkt der Besichtigung und beinhaltet keine Prognose über den Zustand des Fahrzeug bis zum nächsten Begutachtungstermin und gilt nicht als Kauftest.**

Bei Auftreten zurzeit nicht bekannter Fakten, bin ich gerne bereit diese zu prüfen und wenn notwendig eine Ergänzung im Gutachten vorzunehmen.

## **PROGNOSEWERT**

Der Prognosewert wird aufgrund statistischer Auswertungen mittels Computer von Verkaufsmeldungen, die aus ganz Österreich stammen, rechnerisch ermittelt und steht fahrzeug- bzw. typenabhängig in einer fixen Relation zum Wiederbeschaffungswert.

Bei der Erstellung dieser Notierung wird berücksichtigt, daß die durchschnittliche Stehzeit von Gebrauchtfahrzeugen in der Regel 90 Tage beträgt. Nimmt ein befugter Kraftfahrzeughändler ein Auto um den "Prognosewert" im laufenden Monat herein, so sollte er, unter Berücksichtigung der marktmäßigen Zeitwertminderung, seiner Steuerbelastung, seiner Verkaufsspesen, der nötigen Verbesserungen und einer Risikorücklage, diesen Wagen innerhalb von drei Monaten mit einem gerechtfertigten Nutzen wieder verkaufen können.

Um diese Werte erzielen zu können, ist es notwendig, dass der Zustand der Gebrauchtfahrzeuge mindestens den Klassen 2 der Gebrauchtwagen-Bewertungs-Skala ÖNORM V 5080, die in Zusammenarbeit mit dem Normungsinstitut, unter Einbindung des VKI und der Autofahrerclubs, etc. sowie dem Bundesgremium des Fahrzeughandels herausgebracht wurde, entspricht.

Weicht der Zustand von der Gebrauchtwagen-Bewertungs-Skala ab, so sind die Werte mit einem entsprechenden Abschlag zu tolerieren. Das gleiche gilt für bereits typisierte Fahrzeuge, wenn diese mit einer Einzelgenehmigung zugelassen worden waren.

Fahrzeuge, die mit Einzelgenehmigungen - die nicht für den offiziellen österreichischen Markenimporteur ausgestellt wurden - in Österreich zugelassen sind, und durch lückenhafte Aufzeichnungen im Serviceheft die Vorgeschichte des Fahrzeuges nicht nachvollziehbar ist, können mit einem geringeren Kurswert berechnet werden.

Die Anzahl, der Vorbesitzer beeinflusst den Wert eines Gebrauchtfahrzeuges.

Für die Bewertung eines Gebrauchtfahrzeuges ist der Tag der Erstzulassung des fabriksneuen Fahrzeuges entscheidend. Mit diesem Stichtag beginnt auch die Garantiezeit zu laufen. Bei Schätzungen und im Schadenfalle wird der oben angeführte Stichtag als Basis der Bewertung zugrunde gelegt.

---

**Zusammenfassung der Wiederherstellungskosten:**

		<i>exkl. USt.</i>	<i>Ust.</i>	<i>inkl. USt.</i>
Technik	EUR			
Tür links vorne	EUR	55,86	11,17	67,03
Türgriff links vorne	EUR	246,84	49,37	296,21
Dach	EUR	942,96	188,59	1 131,55
Innenraum	EUR	201,19	40,24	241,43
Nicht verrechenbar	EUR			
<b>Gesamtsumme aller Schäden</b>	<b>EUR</b>	<b>1 446,85</b>	<b>289,37</b>	<b>1 736,22</b>

24.11.2025 09:59:54

Fahrzeug



24.11.2025 10:00:00

F



24.11.2025 10:00:06

Fahrzeug



24.11.2025 10:00:11

Fahrzeug



24.11.2025 10:00:17

Fahrzeug



24.11.2025 10:00:25

Fahrzeug



24.11.2025 10:08:30

Fahrzeug



24.11.2025 10:08:55

Fahrzeug



24.11.2025 10:08:58

Fahrzeug



24.11.2025 11:51:57

Fahrzeug



24.11.2025 11:52:49

Fahrzeug



24.11.2025 10:09:11

Fahrzeug



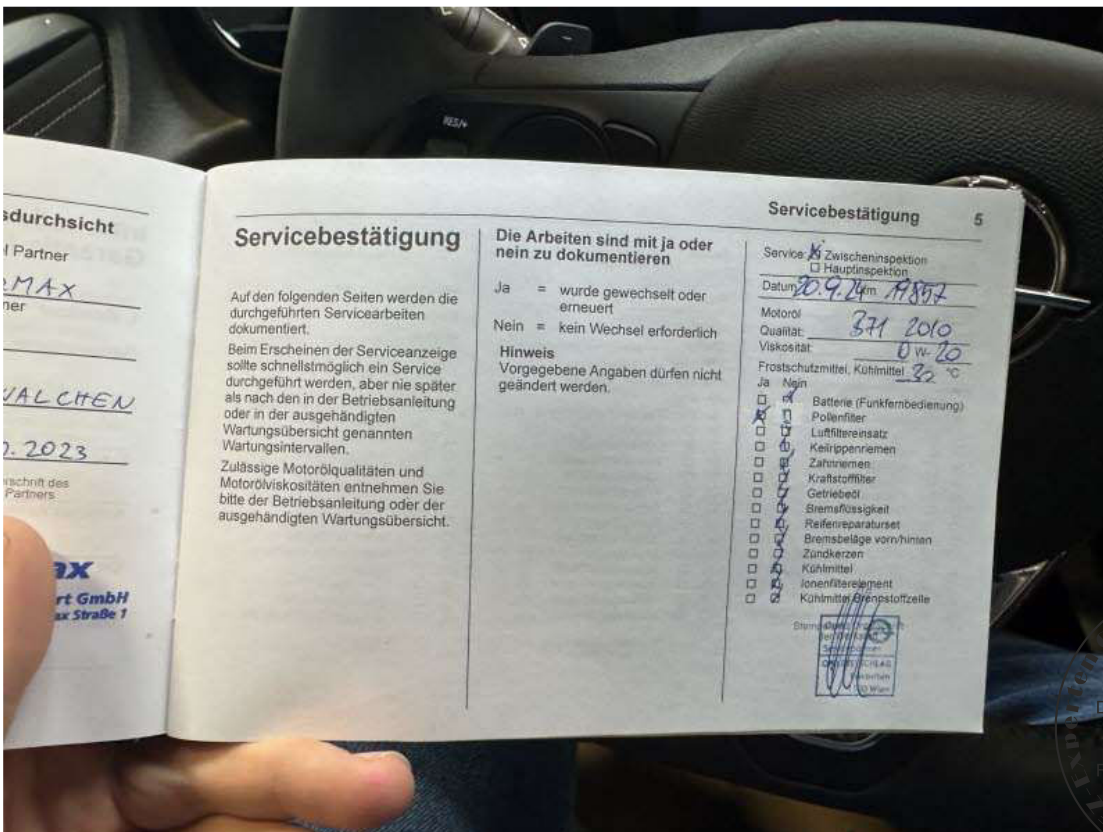
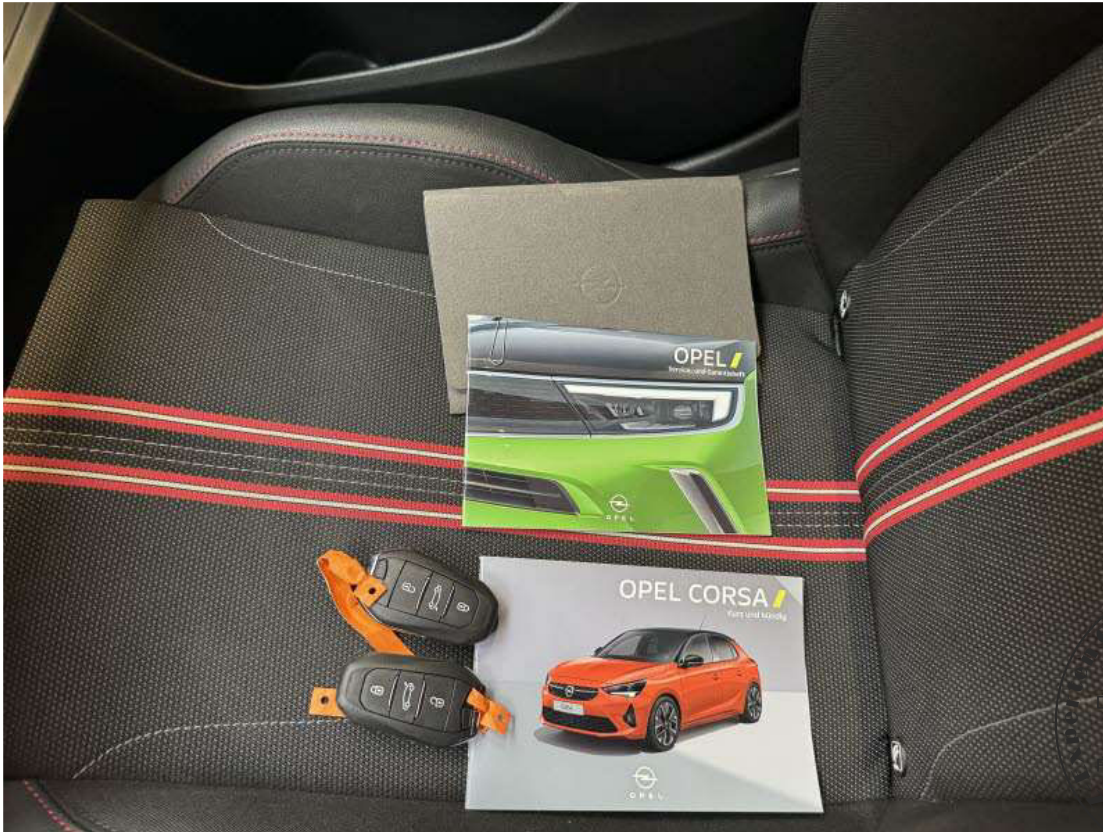

24.11.2025 11:52:13

Fahrzeug



24.11.2025 11:52:45

Fahrzeug



24.11.2025 11:53:48

Fahrzeug



24.11.2025 11:54:00

Fahrzeug



24.11.2025 11:53:01

Fahrzeug



24.11.2025 11:53:21

F



24.11.2025 11:53:24

Fahrzeug



24.11.2025 11:54:49

Fahrzeug

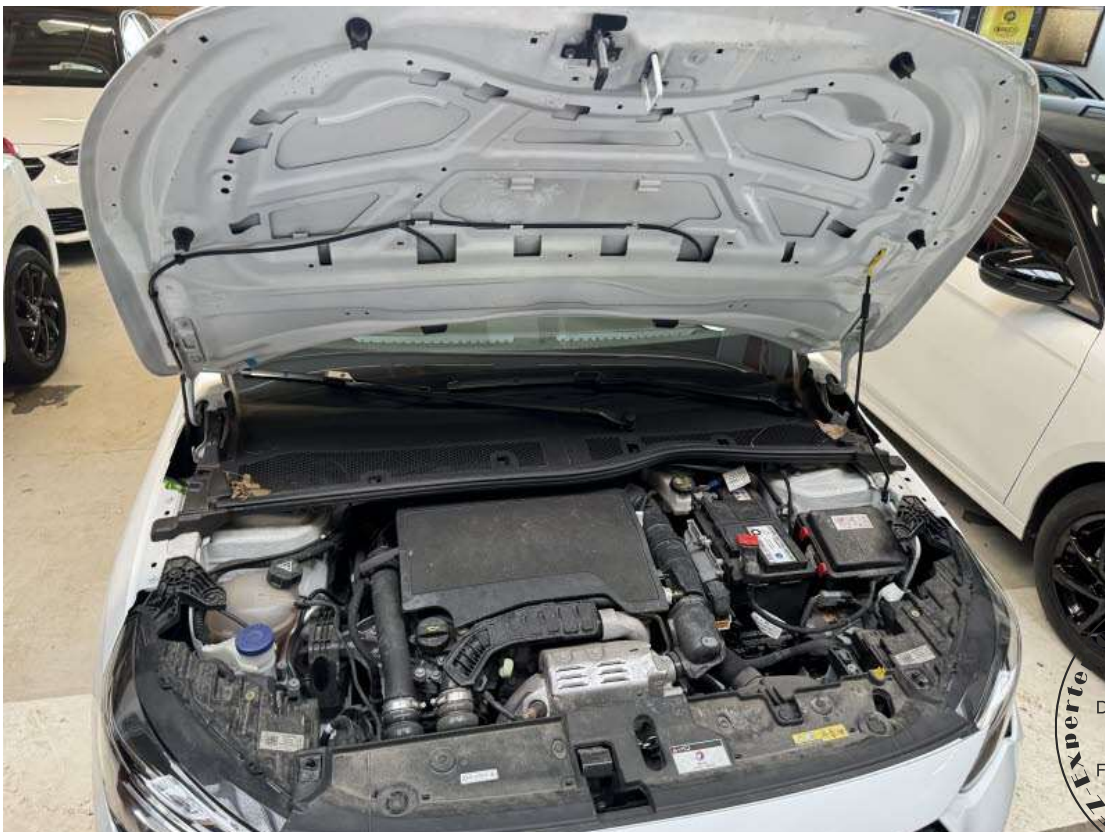

24.11.2025 11:54:58

Fahrzeug

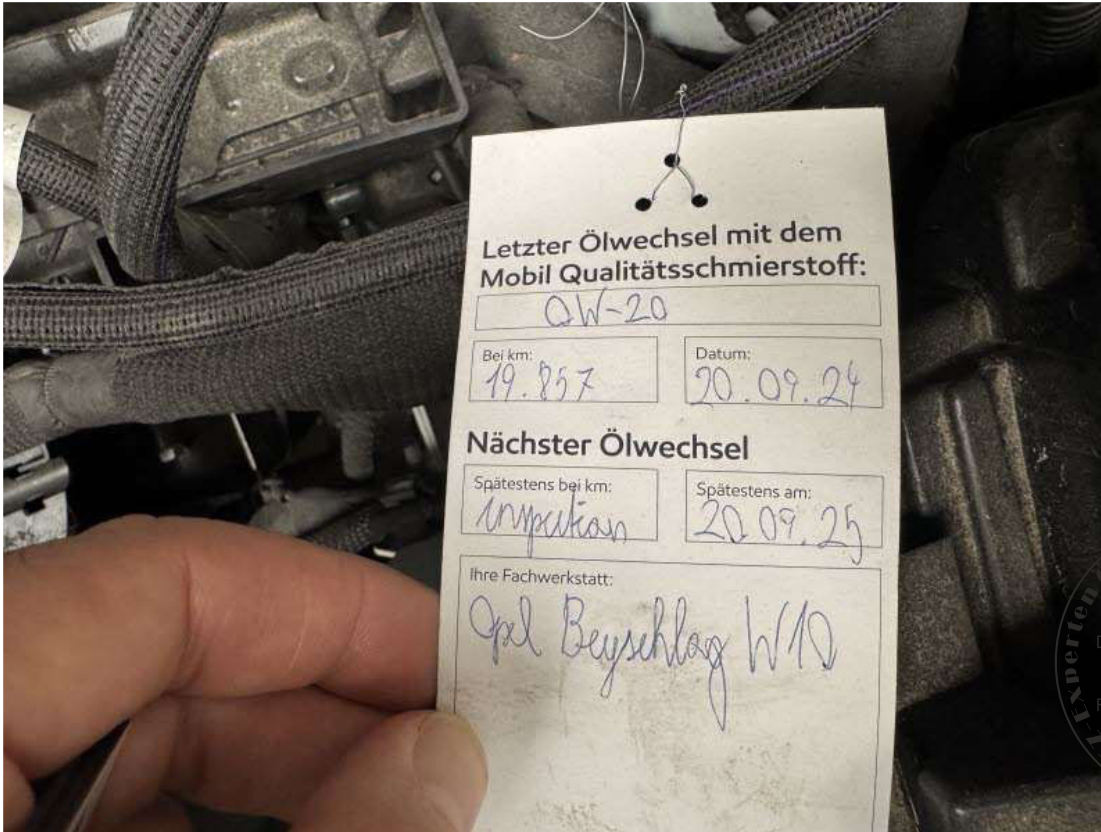

24.11.2025 10:07:38

Tür links vorne



24.11.2025 10:07:42

Tür links vorne



24.11.2025 10:07:45

Tür link



24.11.2025 10:07:28

Türgriff links vorne



24.11.2025 10:07:31

Türgriff links vorne



24.11.2025 10:07:33

Türgriff links vorne

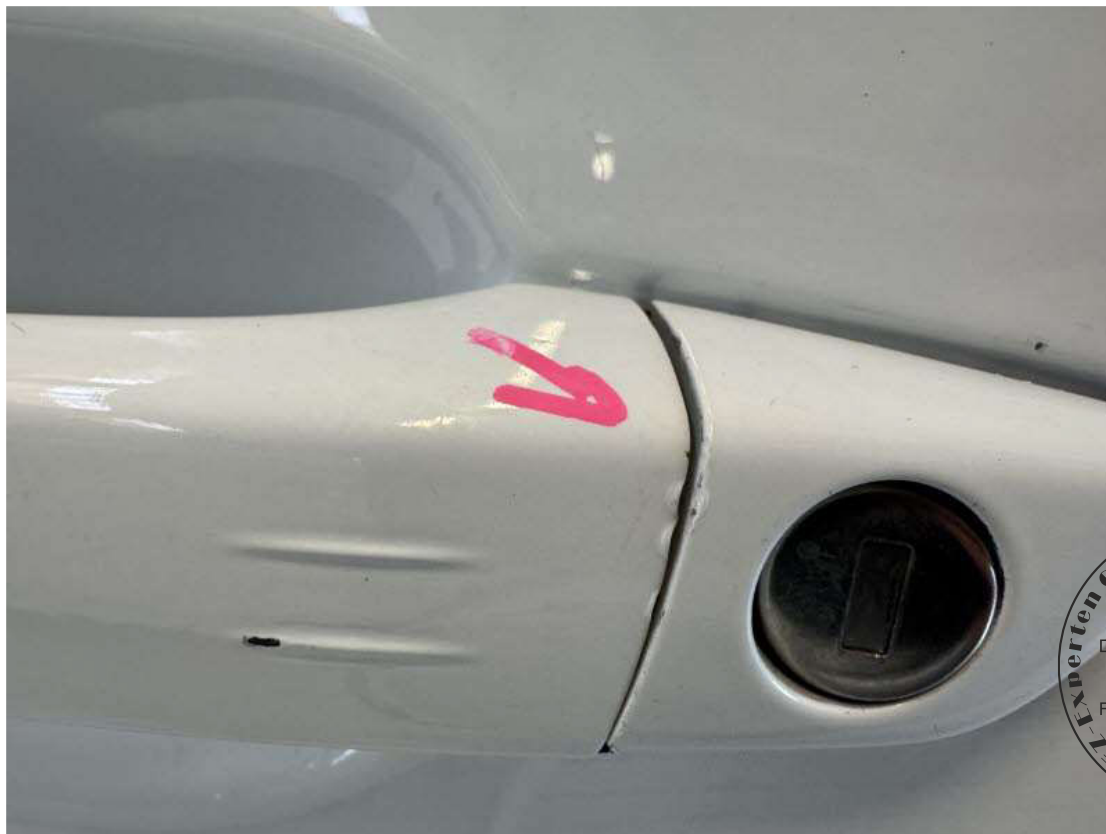

24.11.2025 10:07:35

Türgriff links vorne



24.11.2025 10:07:18

Dach



24.11.2025 10:07:19



24.11.2025 10:07:22

Dach



24.11.2025 10:07:24

Dach



24.11.2025 11:53:27

Innenraum



24.11.2025 11:53:30

Innenraum

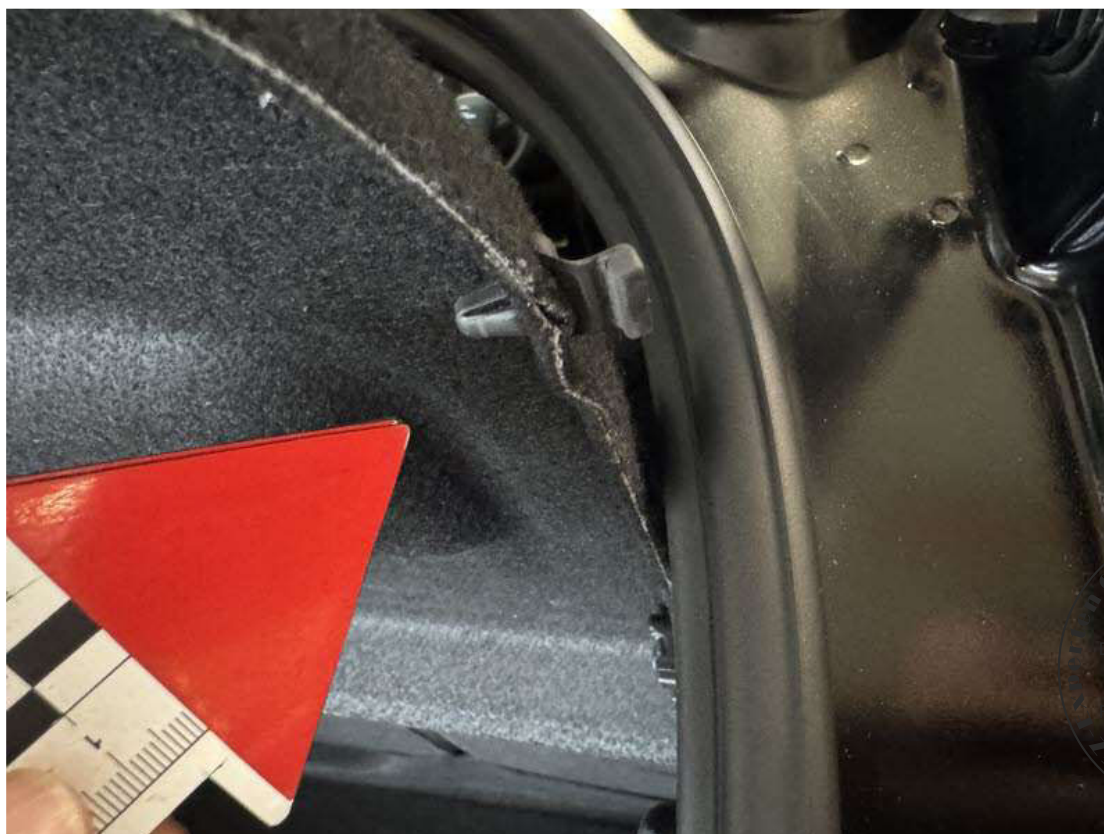

24.11.2025 11:53:38

Innenraum



24.11.2025 11:52:29

Nicht verre



24.11.2025 11:52:31

Nicht verrechenbar

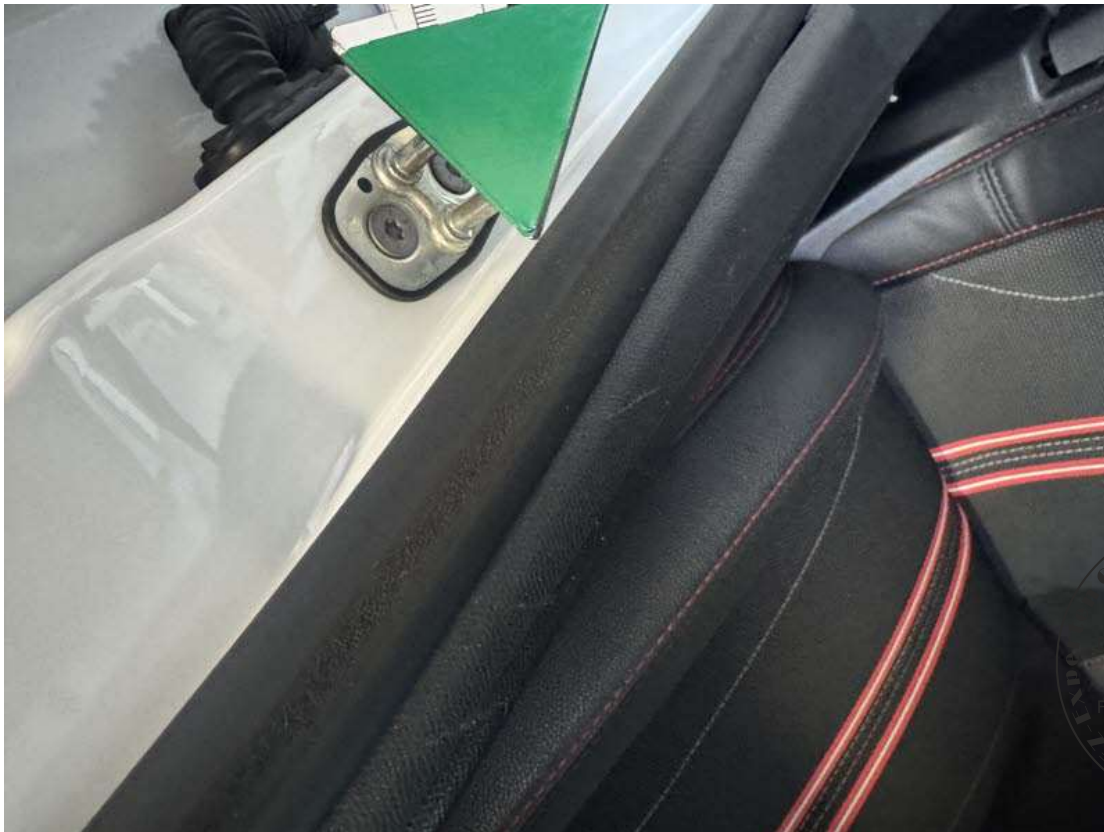

24.11.2025 11:52:33

Nicht verrechenbar



24.11.2025 11:52:34

Nicht verrechenbar



24.11.2025 11:54:06

Nicht verrechenbar

