

Skoda

KAMIQ 1.0 TSI 110 CV AUT

TELAIO: TMBGR6NW8P3199022

Importo di riparazione stimato

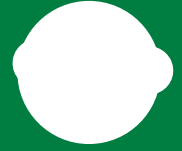

Descrizione

Marca	Data immatricolazione 20/10/2023	Odometro 97060 km
Colore Bianco	Anno -	Selleria -
Numero porte -	Numero posti -	Generation -
Carrozzeria Due Volumi	Tipo cambio Automatico	Alimentazione Benzina
Numero marce 7	Potenza massima 81 KW	

Data dichiarazione
20/05/2026

Data approvazione perizia
20/05/2026

Meccanica

Problemi rilevati

Motore / Audio	✓ Ok	Tenuta stagna del veicolo	✓ Ok
Echappement chromé / Clarity	✓ Ok	Pulizia esterna del veicolo	✗ Sporco

Danni & Operazioni

#	Elemento	Danno	Operazione	importo netto
001	Pulizia esterna del veicolo	Sporco	Pulizia	
	Tempo Carrozzeria	Tempo Verniciatura	Importo ricambio	Forfait -
		-	-	
	Importo Carrozzeria	Importo Verniciatura	ImportoMaterialiDiConsumo	
		-	-	
002	Cerchio in lega / Posteriore Sinistro Materiale : Alluminio / Diametro Cerchio/Pneumatico : 17 "	Riga	Smart repair	

	Tempo Carrozzeria	Tempo Verniciatura	Importo ricambio	Forfait	
	Importo Carrozzeria	Importo Verniciatura	ImportoMaterialiDiConsumo		
003	Cerchio in lega / Anteriore Destro Materiale : Alluminio / Diametro Cerchio/Pneumatico : 17 "		Riga	Smart repair	
	Tempo Carrozzeria	Tempo Verniciatura	Importo ricambio	Forfait	
	Importo Carrozzeria	Importo Verniciatura	ImportoMaterialiDiConsumo		
004	Paraurti / Anteriore		Riga	Riparazione	
	Tempo Carrozzeria	Tempo Verniciatura	Importo ricambio	Forfait	
	Importo Carrozzeria	Importo Verniciatura	ImportoMaterialiDiConsumo		
005	Parafango / Anteriore Sinistro		Rientranza	Smart repair	
	Tempo Carrozzeria	Tempo Verniciatura	Importo ricambio	Forfait	
	Importo Carrozzeria	Importo Verniciatura	ImportoMaterialiDiConsumo		
006	Paraurti / Posteriore		Riga	Riparazione	
	Tempo Carrozzeria	Tempo Verniciatura	Importo ricambio	Forfait	
	Importo Carrozzeria	Importo Verniciatura	ImportoMaterialiDiConsumo		

Elementi rimovibili

- | | | |
|---|--|--|
| <input type="checkbox"/> Cassetta attrezzi | <input type="checkbox"/> Cavo ricarica lenta (Tipo 2, Modo 2) | <input type="checkbox"/> Compressore Kit di Gonfiaggio |
| <input type="checkbox"/> Copribagagli | <input type="checkbox"/> Kit di pronto soccorso | <input checked="" type="checkbox"/> Kit di riparazione pneumatici completo |
| <input type="checkbox"/> Pneumatico ruota di scorta | <input type="checkbox"/> Quick charging cable (Type 2, Mode 3) | <input type="checkbox"/> Ricarica Kit di Gonfiaggio |
| <input checked="" type="checkbox"/> Ripiano Cappelliera | | |

Set pneumatici principale

Anteriore Sinistro	NEXEN	205 / 55 / 17 / Estivo	6 mm
Anteriore Destro	NEXEN	205 / 55 / 17 / Estivo	6 mm
Posteriore Sinistro	BRIDGESTONE	205 / 55 / 17 / Estivo	6 mm
Posteriore Destro	BRIDGESTONE	205 / 55 / 17 / Estivo	6 mm

Commenti

Foto



Anteriore sinistro



Posteriore sinistro



Bagagliaio aperto



Posteriore destro



Vano passeggeri posteriore



Cruscotto dal sedile posteriore



Vano passeggeri anteriore



Anteriore destro



Odometro



Navigation



Vin



Altro



Elementi rimovibili / Kit di riparazione pneumatici completo



Elementi rimovibili / Ripiano Cappelliera



Set pneumatici principale / Anteriore Sinistro



Set pneumatici principale / Anteriore Sinistro



Set pneumatici principale / Anteriore Destro



Set pneumatici principale / Anteriore Destro



Set pneumatici principale / Posteriore Sinistro



Set pneumatici principale / Posteriore Sinistro



Set pneumatici principale / Posteriore Destro



Set pneumatici principale / Posteriore Destro



Cerchio in lega / Posteriore Sinistro / Riga



Cerchio in lega / Posteriore Sinistro / Riga



Cerchio in lega / Anteriore Destro / Riga



Cerchio in lega / Anteriore Destro / Riga



Paraurti / Anteriore / Riga

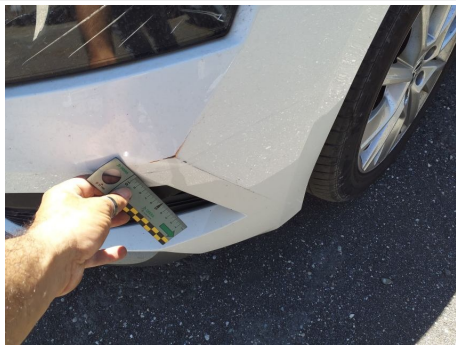

Paraurti / Anteriore / Riga



Parafango / Anteriore Sinistro / Rientranza

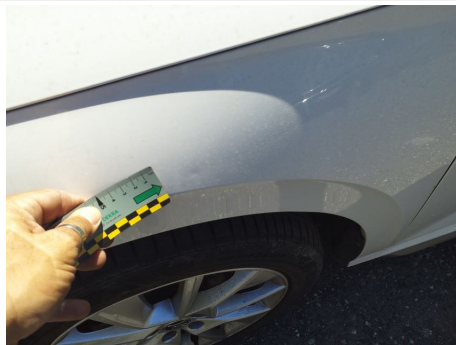

Parafango / Anteriore Sinistro / Rientranza



Paraurti / Posteriore / Riga



Paraurti / Posteriore / Riga



Paraurti / Posteriore / Riga