

Fahrzeugdaten	Hersteller DS Automobiles		Typ DS 7 Crossback E-Tense 4x2 ..			Modell Hybrid 4x2 EU6d, Bastille + S&S (E..		
	VIN VR1J4DGZUMY514541		Aufbau Sport-Utility-Vehicle			Anzahl Türen 5	Kraftstoff Hybr.B/E ext. aufl.	KBA-Schlüssel 1889/AAC
	Erstzulassung 02.07.2021	Halter lt. Zulbesch. II 1	Halter lt. Kunde 1	Leistung (kW) 133 kW	Anzahl Zylinder 4	Hubraum (ccm) 1598	HU 07/26	
	Batteriezustand (SoH %) 0,00 %	Ladestand (SoC %) 0,00 %	HV-Batterie (kWh) 13,2		Energieeffizienzklasse A+++		CO ₂ -Emission (g/km) 38 (NEFZ)	
	Gesamtfahrh. lt. Halter k. A.	Gesamtfahrh. lt. Km-Zähler 57.992 km	max. km-Stand bei Übergabe 60.000 km		Raucherfahrzeug nein	letzter KD am 07/24	Letzter KD (km) 43.124 km	
	Farbe LACKIERUNG SCHWARZ PERLA NER..			Lackierung metallic	Reimport nein	nächster KD in Tagen k. A.	nächster KD (km) k. A.	
	Scheckheft keine Angabe		Scheckheft Bemerkung					
	Polster Leder	Polsterfarbe k. A.		Getriebe Getriebe Automatik - (.		Schadstoffk. Euro6d		
	Ehemalige Nutzung keine Sondernutzung		Eigentum des Kunden ja					
	Sonstiges	Zahnriemen gewechselt: keine Angabe		Dieselpartikelfilter vorhanden: nein		Chiptuning: nein		

Ausstattung	Serienausstattung:		
	Airbag Fahrer-/Beifahrerseite Audio-Navigationssystem: Connect Nav mit d.. Bordcomputer Elektromotor 81 kW (Hybridantrieb) Fahrassistenz-System: Müdigkeitserkennung.. Fahrassistenz-System: Verkehrszeichenerken.. Front-/Heckscheibe Akustikglas Getriebe Automatik - (8-Stufen, Hybrid) Innenspiegel rahmenlos mit Abblendautomatik Kindersicherung, manuell Kopf-Airbag-System Lenksäule (Lenkrad) mech. höhen-/längsvers.. Nebelscheinwerfer LED mit Abbiegelicht Radstand 2738 mm Schadstoffarm nach Abgasnorm Euro 6d Seitenscheiben hinten und Heckscheibe dunk..	Anti-Blockier-System (ABS) Außenspiegel elektr. verstell-, heiz- und ankl.. DS Connect-Box / SOS-Taste (Notruf für Lokal.. Elektron. Stabilitäts-Programm (ESP) Fahrassistenz-System: Müdigkeitserkennung.. Fensterheber elektr., vorn mit Komfortschalt.. Geräuschmaßnahme Akustik verbessert Heckscheibe heizbar Isofix-Aufnahmen für Kindersitz an Rücksitz Klimaautomatik, Fahrer-/Beifahrerseite getre.. Kopf-Airbag-System hinten Leuchtweitenregelung elektrisch Otto-Partikelfilter (GPF) Reifen-Reparaturkit Scheibenwischer mit Regensensor Sitz vorn links höhenverstellbar	Antriebsart: Frontantrieb Ausstattungs-Paket: DS Inspiration Bastille Einschaltautomatik für Fahrlicht Fahrassistenz-System: Berganfahrhilfe Fahrassistenz-System: Spurassistent (AFIL) Fensterheber elektrisch hinten Geschwindigkeits-Regelanlage (Tempomat) i.. Hybrid 165 kW (Motor 1,6 Ltr. - 133 kW) Karosserie: 5-türig Komfort-Paket Ladekabel mit Schukostecker Modularitäts-Paket Parkbremse elektrisch Reifendruck-Kontrollsystem indirekt (ohne Lo.. Seitenairbag vorn Stop-Start-Anlage
Sonderausstattung:			
Ambiente-Beleuchtung Türverkleidung vorn Fahrassistenz-System: Fernlichtassistent Ladekabel mit Typ 2-Stecker (Mode 3) Sitze vorn mit Massagefunktion	Audio-Paket Premium Fzg. ohne Modellbezeichnung Panorama-Glasdach Sonderlackierung Perla-Nera-Schwarz Metallic	Einparkhilfe vorn und hinten inkl. Kamera Komfort+ +-Paket Scheinwerfer DS LED Vision Zentralverriegelung / Startanlage Keyless Sy..	

Vorschäden	Vorschäden lt. Halter (Diese Angaben wurden vom Bewerter geprüft.):				
	Tauschaggregat -	Nachlackierung -	Technischer Mangel -	Sonstiges -	Vorschadenhöhe 0,00 €
Vorschäden lt. Bewerter:					
Tauschaggregat nein	Nachlackierung nein	Technischer Mangel nein	Sonstiges nein	Vorschadenhöhe 0,00 €	

Unfallfreiheit	Unfallfrei = ja
----------------	-----------------

Optischer Zustand				
LNR	Beschreibung - Reparaturart	Reparaturkosten	Anteil	Minderwert
1.	Stoßfänger hinten - SmartRepair (1)	200,00 €	0 %	0,00 €
2.	Stoßfänger vorne - SmartRepair	200,00 €	100 %	200,00 €
3.	Windschutzscheibe - Sonstiges (2)	1,00 €	0 %	0,00 €
Zwischensumme (Netto)		401,00 €		200,00 €

Bemerkung zum optischen Zustand:				
zu (1): Gebrauchsspur; zu (2): Gebrauchsspur;				

Technischer Zustand / Zustandsbeschreibung												
LNR	Beschreibung - Reparaturart		Reparaturkosten				Anteil		Minderwert			
1.	Sonstiger Auftrag - Aufbereitung		0,00 €				0 %		0,00 €			
Zwischensumme (Netto)			0,00 €						0,00 €			
Fehlteile und Dienstleistungen												
LNR	Beschreibung - Reparaturart		Reparaturkosten				Anteil		Minderwert			
---	---		---				---		---			
Zwischensumme (Netto)			0,00 €						0,00 €			
Summe Minderwerte												
Optischer Zustand			401,00 €						200,00 €			
Technischer Zustand			0,00 €						0,00 €			
Fehlteile und Dienstleistungen			0,00 €						0,00 €			
Endbetrag (Netto)			401,00 €						200,00 €			
19% Mehrwertsteuer			76,19 €						38,00 €			
Endbetrag (Brutto)			477,19 €						238,00 €			
Wertminderung aus Vorschäden (In den Minderwerten nicht enthalten) steuerneutral												
LNR	Beschreibung - Reparaturart		Schadenshöhe				Wertminderung					
---	---		---				---					
Summe			0,00 €				0,00 €					
Lackdicke	Fondseite links	Tür hinten links	Tür vorne links	Kotflügel vo.li.	Heckklappe	Dach	Motorhaube	Fondseite rechts	Tür h. rechts	Tür vorne rechts	Kotflügel vo.re.	
	serienmäßig	serienmäßig	serienmäßig	serienmäßig	serienmäßig	serienmäßig	serienmäßig	serienmäßig	serienmäßig	serienmäßig	serienmäßig	
Reifen u. Felgen	Reifenart (montiert)						Felgenbeschreibung					
	Sommerreifen (LM-Felgen, Original-Felgen)						k. A.					
	Reifen vorne		VL		VR							
	235/50R19 103V		4,00 mm (Michelin)		4,00 mm (Michelin)							
	Reifen hinten		HL		HR							
	235/50R19 103V		5,00 mm (Michelin)		5,00 mm (Michelin)							
	Bemerkung									Ausstattung ER		
										Reifendichtmittel		

Bestätigung des Fahrzeugeigentümers / Leasingnehmers

<p>Der Fahrzeugeigentümer / Leasingnehmer bestätigt hiermit, dass</p> <ul style="list-style-type: none"> - er zum Zeitpunkt der Übergabe alle zum Fahrzeug gehörenden Schlüssel abgibt und den Verbleib von fehlenden Schlüsseln mitteilt, - das Gebrauchtfahrzeug im Fall einer INZAHLUNGNAHME sein unbeschränktes EIGENTUM ist und keine Rechte Dritter darauf ruhen, - das Gebrauchtfahrzeug keine Veränderungen aufweist, die zum Erlöschen der ALLGEMEINEN BETRIEBSERLAUBNIS führen können, - er bis zur Übergabe eintretende ÄNDERUNGEN umgehend, spätestens aber bei Übergabe mitteilt, - der HEREINNAHMEPREIS im Fall einer INZAHLUNGNAHME neu festgelegt werden kann, wenn sich bis zur Übergabe wesentliche Änderungen ergeben. <p>Der Fahrzeughalter versichert:</p> <ul style="list-style-type: none"> - Die hier gemachten Angaben zur Nutzung und Historie, zu Tauschteilen und zur Ausstattung entsprechen den Tatsachen und sind vollständig, andere als die aufgeführten Schäden sind nicht bekannt. 	<p>Der Fahrzeugeigentümer/ Leasingnehmer übergibt:</p> <table border="1"> <tr> <td>Zulassungsbescheinigung Teil I</td> <td><input checked="" type="checkbox"/></td> <td></td> <td></td> </tr> <tr> <td>Alle Fahrzeugschlüssel (2 fach) vollständig</td> <td></td> <td></td> <td><input checked="" type="checkbox"/></td> </tr> <tr> <td>COC-Papiere</td> <td><input checked="" type="checkbox"/></td> <td>Kundendienstcheckheft</td> <td><input checked="" type="checkbox"/></td> </tr> <tr> <td>HU-Bescheinigung</td> <td><input checked="" type="checkbox"/></td> <td>Ladekabel (2 fach)</td> <td><input checked="" type="checkbox"/></td> </tr> <tr> <td>Felgenschlösser</td> <td></td> <td>Kundenrechnung</td> <td></td> </tr> <tr> <td>Reparaturnachweis</td> <td></td> <td>Schlüssel Anhängerkupplung</td> <td></td> </tr> <tr> <td>Fernbedienung / Schlüssel Standheizung</td> <td></td> <td></td> <td></td> </tr> <tr> <td>Anhängerkupplung / Kugelkopf</td> <td></td> <td>Laderaumabdeckung</td> <td><input checked="" type="checkbox"/></td> </tr> <tr> <td>Trennnetz</td> <td></td> <td>Bordbuch / -mappe</td> <td><input checked="" type="checkbox"/></td> </tr> <tr> <td>Kompressor</td> <td><input checked="" type="checkbox"/></td> <td>Zweiter Radsatz</td> <td></td> </tr> </table>		Zulassungsbescheinigung Teil I	<input checked="" type="checkbox"/>			Alle Fahrzeugschlüssel (2 fach) vollständig			<input checked="" type="checkbox"/>	COC-Papiere	<input checked="" type="checkbox"/>	Kundendienstcheckheft	<input checked="" type="checkbox"/>	HU-Bescheinigung	<input checked="" type="checkbox"/>	Ladekabel (2 fach)	<input checked="" type="checkbox"/>	Felgenschlösser		Kundenrechnung		Reparaturnachweis		Schlüssel Anhängerkupplung		Fernbedienung / Schlüssel Standheizung				Anhängerkupplung / Kugelkopf		Laderaumabdeckung	<input checked="" type="checkbox"/>	Trennnetz		Bordbuch / -mappe	<input checked="" type="checkbox"/>	Kompressor	<input checked="" type="checkbox"/>	Zweiter Radsatz	
	Zulassungsbescheinigung Teil I	<input checked="" type="checkbox"/>																																								
Alle Fahrzeugschlüssel (2 fach) vollständig			<input checked="" type="checkbox"/>																																							
COC-Papiere	<input checked="" type="checkbox"/>	Kundendienstcheckheft	<input checked="" type="checkbox"/>																																							
HU-Bescheinigung	<input checked="" type="checkbox"/>	Ladekabel (2 fach)	<input checked="" type="checkbox"/>																																							
Felgenschlösser		Kundenrechnung																																								
Reparaturnachweis		Schlüssel Anhängerkupplung																																								
Fernbedienung / Schlüssel Standheizung																																										
Anhängerkupplung / Kugelkopf		Laderaumabdeckung	<input checked="" type="checkbox"/>																																							
Trennnetz		Bordbuch / -mappe	<input checked="" type="checkbox"/>																																							
Kompressor	<input checked="" type="checkbox"/>	Zweiter Radsatz																																								

Wichtige Eckdaten

Vorschäden	Vorschäden lt. Halter (Diese Angaben wurden vom Bewerter geprüft.):				
	Tauschaggregat	Nacklackierung	Technischer Mangel	Sonstiges	Vorschadenhöhe
	-	-	-	-	0,00 €
	Vorschäden lt. Bewerter:				
	Tauschaggregat	Nacklackierung	Technischer Mangel	Sonstiges	Vorschadenhöhe
	nein	nein	nein	nein	0,00 €
weitere	Gesamtfahrleistung lt. Eigentümer k.A.				

Ich bestätige hiermit die Vollständigkeit und Richtigkeit der Angaben bei der Übergabe.

Ort / Datum Übergabe

Fahrzeughalter / Leasingnehmer

Schadensbilder

Hersteller / Typ: DS Automobiles DS 7 Crossback E-Tense 4x2 Bastille +

Auftr.-Nr: nicht vorhanden
VIN: VR1J4DGZUMY514541
Kilometerstand: 57.992 km
Erstzulassung: 02.07.2021
Anzahl Halter lt. Kunde: 1
Anzahl Halter lt. Zulbesch. II: 1

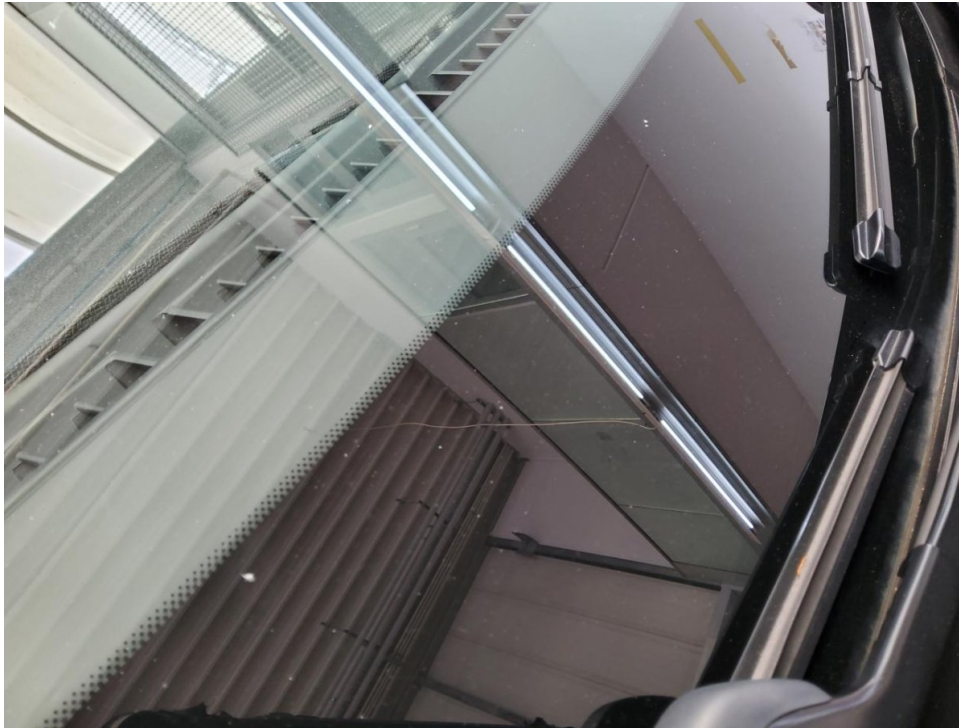

Windschutzscheibe - Sonstiges



Stoßfänger vorne - SmartRepair

Fahrzeugbilder

Hersteller / Typ: DS Automobiles DS 7 Crossback E-Tense 4x2 Bastille +

Auftr.-Nr: nicht vorhanden
VIN: VR1J4DGZUMY514541
Kilometerstand: 57.992 km
Erstzulassung: 02.07.2021
Anzahl Halter lt. Kunde: 1
Anzahl Halter lt. Zulbesch. II: 1









