



Zustandsbericht

- Protokoll der Fahrzeugbewertung -

Berichts-Nr: 10413193
vom: 13.04.2026

» Übersicht

Auftrags-Nr: 1002398246
Besichtigt am: 13.04.2026 14:34
Berichts-Nr: 10413193
FIN: WVVZZZCD8RW046248



Fahrzeugansicht - diagonal
vorne links



Fahrzeugansicht - diagonal
hinten rechts



Innenraum - Cockpit mit
Laufleistung



Zustandsbericht

- Protokoll der Fahrzeugbewertung -

Berichts-Nr: 10413193
vom: 13.04.2026

» Fahrzeugdaten

Fahrzeugkategorie:	Personenkraftwagen
Fahrzeugart:	Limousine
Hersteller:	Volkswagen
Modell:	Golf
HSN / TSN:	0603 / CNS
Erstzulassungsdatum:	15.04.2024
Laufleistung:	19.286 km
Nachweis Kilometerstand:	Abgelesen
Farbe:	Uranograu
Farbe Dach:	Uranograu
Antriebsart:	Frontantrieb
Motorisierung/Kraftstoff:	Benzin
Hubraum:	1.000 ccm
Leistung:	81 kW (111 PS)
Fahrzeuglänge:	
Fahrzeughöhe:	
Fahrzeugbreite:	
Zulässiges Gesamtgewicht:	
Radstand:	
Anzahl Achsen:	2
Zylinder:	3
Schadstoffklasse:	Euro 6
Anzahl Türen:	5
Anzahl Sitze:	5
Getriebe:	Schaltgetriebe 6-Gang
Polsterart:	Stoff
Interieurfarbe:	Grau-Titanswarz-Silbergrau/ Titanswarz/Schwarz/Perlgrau
Anzahl vorhandene Schlüssel:	2

» Dokumente & Wartung

Nächste HU:	04.2027
Zulassungsbescheinigung (ZBT1 Original) vorhanden:	Ja
Zulassungsbescheinigung entgegengenommen:	Ja
Kennzeichen entgegengenommen:	Beide
Wartungsheft:	Digital
Wartungsnachweis:	Nicht prüfbar
Datum der letzten Wartung:	
Km-Stand bei letzter Wartung:	
Restlauf bis Service:	3 Tag(e)



Zustandsbericht

Berichts-Nr: 10413193
vom: 13.04.2026

- Protokoll der Fahrzeugbewertung -

» Fahrzeugausstattung

"MOVE"	Diversity-Antenne für FM-Empfang
"MOVE"	Doppelton-Signalhorn
12-V-Steckdose im Gepäckraum	Drehstromgenerator 140 A
2 LED-Leseleuchten vorn und 2 hinten	Dreipunkt-Automatiksicherheitsgurte für die äußeren Rücksitzplätze
2 USB-C-Schnittstellen vorn, 2 USB-C-Ladebuchsen an der Mittelkonsolehinten; Ladeleistung bis zu 45 W	Dreipunkt-Automatiksicherheitsgurte vornmit Höheneinstellung und Gurtstraffer
3 Kopfstützen hinten	Einparkhilfe - Warnsignale bei Hindernissen im Front- und Heckbereich
3-Zylinder-Ottomotor 1,0 l	Elektrische Luftzusatzheizung
3-Zylinder-Ottomotor 1,0 l TSI, 81 kW	Elektronische Begrenzung der Höchstgeschwindigkeit
4 Leichtmetallräder "Zürich" 7 J x 16	Elektronische Differenzialsperre XDS
6+1 Lautsprecher	Elektronische Parkbremse inkl. Auto-Hold-Funktion
6-Gang-Schaltgetriebe	Elektronisches Stabilisierungsprogramm und elektromechanischer Bremskraftverstärker
Abbiegebremsefunktion und Ausweichunterstützung	Entfall des Schriftzugs für die Motorbezeichnung auf der Gepäckraumklappe
Abgasendrohr hinten (Standard)	Entriegelung Heckklappe/Deckel hinten von außen
Abgasnorm EU6 AP	Entriegelung Hintersitz Standard
Airbag für Fahrer und Beifahrer, mit Beifahrerairbag-Deaktivierung	Fahrlichtschaltung automatisch, mit LED-Tagfahrlicht sowie Begrüßungs- und Verabschiedungslicht
Aktivkohlebehälter (EVAP)	Fahrzeuge ohne besonderen Produktaufwertungsmaßnahmen
Ambientebeleuchtung 30-farbig	Fahrzeugklassen-Differenzierung -5H0-
App-Connect Wireless für Apple CarPlay und Android Auto	Federbereich 02 nur Einbausteuerung keine Bedarfsprognose
Auslieferung "Autostadt Wolfsburg"	Fernlichtassistent "Light Assist"
Außen-Sound Standard	Fertigungsablauf Standard
Außenspiegel elektrisch einstell- und beheizbar, mit Memory-Funktion und Beifahrerspiegelabsenkung	Frontantrieb
Außenspiegel Fahrerseite asphärisch, Beifahrerseite konvex	Frontscheibe in Verbundsicherheitsglas, wärme- und geräuschkämmend
Außenspiegelgehäuse und Türgriffe in Wagenfarbe	Fußgängerschutzmaßnahmen erweitert
Autobahnlicht	Geschwindigkeitsbegrenzer in Verbindung mit Online-Diensten
Batterie 380A (59Ah) EFB+	Gewichtsbereich 3 nur Einbausteuerung keine Bedarfsprognose
Batterie/Generator Kapazität Standard	Hinterachse "Standard"
Bauteilesatz ohne länderspezifische Bauvorschrift	Innenspiegel automatisch abblendend
Beifahrersitzlehne nicht umklappbar	ISOFIX-Halteösen für Kindersitze auf denäußeren Rücksitzen sowie auf dem Beifahrersitz, i-Size-kompatibel
Betriebserlaubnis Nachtrag	Kältemittel R1234yf
Betriebsspannung 12 V	Kein Sonderfahrzeug, Standard-Ausführung
Bordliteratur in Deutsch (Deutschland)	Klimaanlage "Air Care Climatronic" mit Aktiv-Kombifilter, Bedienelementen hinten und 3-Zonen-Temperaturregelung
Bordwerkzeug	Kombi-Instrument mit elektronischem Tachometer, Kilometer- und Tageskilometerzähler, Drehzahlmesser
Car2X	Komfortausstattung
Chrom-Applikationen an Spiegeleinstell- und Fensterheberschaltern, Chromleisten an den Auströmern	Komfortsitze vorn
Dachhimmel	Kopfairbags vorn und hinten, Seitenairbags vorn, Center-Airbag
Dämpfung hinten,Basis 1	Kraftstoffsystem Otto-Einspritzer
Dämpfung vorn	Kurzheck
Dekoreinlagen für Sondermodell	
Digital Cockpit Pro, mehrfarbig, verschiedene Info-Profile wählbar	
Digitaler Radioempfang DAB+	



Zustandsbericht

- Protokoll der Fahrzeugbewertung -

Berichts-Nr: 10413193
vom: 13.04.2026

Landesverkaufsprogramm Deutschland	Ohne Spurwechselassistent
LED-Leuchte im Fußraum vorn, Lichtfarbe wählbar	Ohne Stabilisator hinten
LED-Rückleuchten	Ohne Systeme für den Fahrzeugzugang
LED-Scheinwerfer	Ohne Trennwand
Leergewichtsbereich Standard	Ohne UNECE CS&SU
Lendenwirbelstützen vorn	Ohne Verkehrszeichenerkennung
Leuchtweitenregulierung dynamisch	Ohne Vorbereitung Einbau Funkgerät
Linkslenker	Ohne Vorbereitung Rundumtonkombination und ohne Funkantenne
Make-up-Spiegel beleuchtet in den Sonnenblenden	Ohne zus. Triebwerks-Unterschutz
Mittelarmlehne vorn höhen- und längseinstellbar	Ohne zus.Zierleisten
Modul Boden hinten Ausführung 1	Ohne Zusatz-/Standheizung
Motorenstart Standard	Ohne zusätzliche Bereifung
Müdigkeitserkennung	Online-Dienst, mit OCU, mit Head Unit Codierung, ohne WFS-Verbund
Multifunktionskamera	Pedale in Edelstahl gebürstet
Multifunktionslenkrad in Leder, beheizbar	Radio
Nebelschlusslicht einseitig, Rückfahrlicht beidseitig	Radio "Ready 2 Discover" inkl. "Streaming & Internet"
Nicht Heissland	Radschrauben Standard
Nichtraucherausführung - Ablagefach und 12-V-Steckdose vorn	Radstand
Normal-Lackierung	Rechtsverkehr
Notbremsassistent "Front Assist" mit Fußgänger- und Radfahrererkennung	Regensensor
Notruf-Service, Laufzeit 10 Jahre ab Erstausslieferung, Voraussetzung: Verfügbarkeit benötigter Mobilfunknetze	Regionscode " ECE " für Radio
Ohne 2. Batterie	Reifen 205/55 R 16
Ohne Alcohol Interlock	Reifenkontrollanzeige
Ohne alternativ-Antriebssystem	Rücksitzbank ungeteilt, Lehne asymmetrisch geteilt umklappbar, mit Mittelarmlehne
Ohne Anhängervorrichtung	Schaltgetriebe MQ200_GA
Ohne Aufkleber und Embleme	Schalthebelknauf in Leder
Ohne Berg-Anfahr/ Abfahrhilfe/ Komfort- fahrhilfe	Scheibenbremsen hinten
Ohne besondere Karosseriemaßnahmen	Scheibenbremsen vorn
Ohne Dachreling	Scheibenwaschdüsen vorn automatisch beheizt
Ohne Dynamic Drive Control	Schlüsselloses Startsystem "Keyless Start" ohne Safe-Sicherung
Ohne Elektromotor (Hybrid)	Seitenscheiben hinten und Heckscheibe abgedunkelt
Ohne erweitertem Sicherheitssystem	Serienkraftstoff-Erstbefüllung
Ohne Feuerlöscher	Serviceanzeige 30000 km oder 2 Jahre (flexibel)
Ohne Head-Up Display	Servolenkung elektromechanisch, geschwindigkeitsabhängig geregelt
Ohne Kamerasysteme/Umfeldsensorik	Sicherheitsoptimierte Kopfstützen vorn
Ohne Ladekabel	Sitzbezüge für Sondermodell
Ohne Mode3 Ladekabel	Spezielles Typschild für EG für M1-Pkw
Ohne Oberflächenschutz mit zusätzlichen Transportschutzmaßnahmen	Sprachbedienung
Ohne Scheinwerferreinigungsanlage mit Waschwasser-Standanzeige	Spurhalteassistent "Lane Assist"
Ohne Sitzbelüftung/Massagesitze	Stabilisator vorn
Ohne Speedlimiter (LIM)	Standard-Klimazonen



Zustandsbericht

- Protokoll der Fahrzeugbewertung -

Berichts-Nr: 10413193
vom: 13.04.2026

Start-Stopp-System mit Bremsenergie-Rückgewinnung
Stoßfänger in Wagenfarbe, Lufteinlass mit Chromleiste
Telefonschnittstelle mit induktiver Ladefunktion
Textilfußmatten vorn und hinten
Tire Mobility Set: 12-Volt-Kompressor und Reifendichtmittel
Tür und Seitenverkleidung
Türgriffmulden beleuchtet
Typrüfstand Deutschland
Umfeldbeleuchtung mit Logoprojektion
UWB fähiges Land und Trägerfrequenz 433,92 bis 434,42Mhz
Variante Grundausstattung
Verbandtasche, Warndreieck und Warnweste
Volldach
Vorbereitet für "We Connect" und "We Connect Plus" oder
"VW Connect" und "VW Connect Plus"
Vorbereitet für spätere Freischaltung: Navigationsfunktion
"Discover Media" inkl. "Streaming & Internet"
Vordersitze beheizbar
Vordersitze mit Höheneinstellung
Warnton und -leuchte für nicht angelegte Gurte vorn und hinten
Wartungsintervallverlängerung
Wegfahrsperre elektronisch



Zustandsbericht

- Protokoll der Fahrzeugbewertung -

Berichts-Nr: 10413193
vom: 13.04.2026

» Bereifung

MONTIERTE BEREIFUNG

Hersteller	Ort	Position	Typ	Felge	Dimension	Profiltiefe
Nexen	Vorne	Links	Sommer	Aluminium	205/55 R 60 169 V	5,0 mm
Nexen	Vorne	Rechts	Sommer	Aluminium	205/55 R 60 169 V	5,0 mm
Nexen	Hinten	Links	Sommer	Aluminium	205/55 R 60 169 V	6,0 mm
Nexen	Hinten	Rechts	Sommer	Aluminium	205/55 R 60 169 V	6,0 mm

Reifen zulässig: Ja

Reifen verkehrssicher: Ja

ERSATZ-/NOTRAD & ZUBEHÖR

Bordwerkzeug vorhanden: Ja

Tirefit vorhanden: Ja

Tirefit Ablaufdatum: 01.2028

Kompressor vorhanden: Ja



Zustandsbericht

- Protokoll der Fahrzeugbewertung -

Berichts-Nr: 10413193
vom: 13.04.2026

» Wertmindernde Faktoren

Nicht vorhanden

» Gebrauchsspuren

Nr	Bauteil	Schadensbeschreibung	Reparaturempfehlung
1	Seitenwand hinten rechts	Delle(n)	Akzeptabel (Gebrauchsspur)



Zustandsbericht

- Protokoll der Fahrzeugbewertung -

Berichts-Nr: 10413193
vom: 13.04.2026

» Merkantile Wertminderung

Vorschäden bekannt:	Nein
Vorschäden feststellbar:	Nein
Nachlackierungen vorhanden:	Nein
Lackschichtdickenmessung durchgeführt:	Ja - ohne Auffälligkeiten/Abweichungen

ERGEBNISSE DER LACKSCHICHTDICKENMESSUNG

Die Messwerte lagen im üblichen Bereich.

Pro Bauteil wurden mindestens 3 Messungen durchgeführt.



Zustandsbericht

Berichts-Nr: 10413193
vom: 13.04.2026

- Protokoll der Fahrzeugbewertung -

» Hinweise zum Zustandsbericht

Angaben zum Auftrag und zum Bewertungsumfang:

Es wurde der Auftrag erteilt, einen Zustandsbericht über das beschriebene Fahrzeug zu erstellen.

Die Fahrzeugzustandsbewertung erfolgte auftragsgemäß auf Basis der vom Auftraggeber vorgegebenen Standards für Fahrzeugbewertungen. Die Feststellungen im Einzelfall trifft der Sachverständige aufgrund eigener Sachkunde und nach eigenem sachverständigen Ermessen.

Fahrzeug-Identifizierung:

WVWZZZCD8RW046248

FIN abgelesen und stimmt mit Unterlagen überein

Allgemeinzustand:

Mittelmäßiger Allgemeinzustand

Besichtigungsbedingungen:

Nässe, Eingeschränkt

Hebebühne/Hubmittel benutzt:

Ja

Motorenlauf durchgeführt:

Ja

Fahrprobe durchgeführt:

Ja



Zustandsbericht

- Protokoll der Fahrzeugbewertung -

Berichts-Nr: 10413193
vom: 13.04.2026

» Sonstige Bemerkungen

Vorliegendes Exemplar wurde auf elektronischem Wege erzeugt. Es ist ohne Originalunterschrift gültig.



Zustandsbericht

- Protokoll der Fahrzeugbewertung -

Berichts-Nr: 10413193
vom: 13.04.2026

» Ansichtsfotos



Fahrzeugansicht - diagonal vorne links



Fahrzeugansicht - diagonal vorne rechts



Fahrzeugansicht - diagonal hinten links



Fahrzeugansicht - diagonal hinten rechts



Innenraum - Cockpit mit Laufleistung



Equipment - Bordwerkzeug



Seitenansicht - Schweller links



Seitenansicht - Schweller rechts



Fahrzeug - Typenschild/Fahrgestellnummer



Räder - Rad montiert vorne links

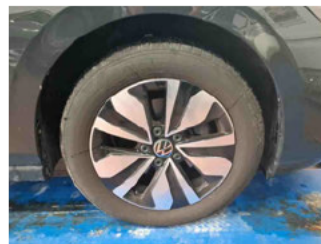

Räder - Rad montiert vorne rechts

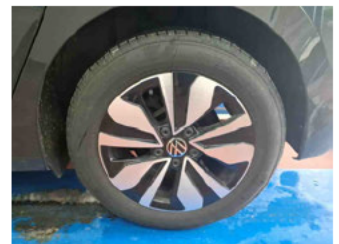

Räder - Rad montiert hinten links



Räder - Rad montiert hinten rechts



Innenraum - Mittelkonsole



Fahrzeug - Motorraum offen

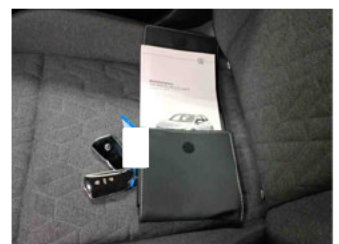

Equipment - Boardmappe/ Securitybag



Zustandsbericht

- Protokoll der Fahrzeugbewertung -

Berichts-Nr: 10413193
vom: 13.04.2026



Innenraum - Kofferraum

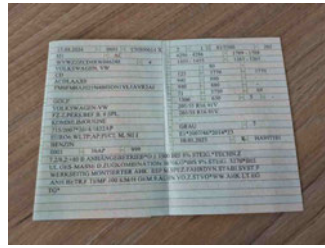

Fahrzeug - abgegebene ZB1



Fahrzeug - Serviceunterlagen /
Wartungsnachweis



Innenraum - vorne



Innenraum - hinten



Räder - Haltbarkeitsdatum
Tirefit



Unterbodenscan

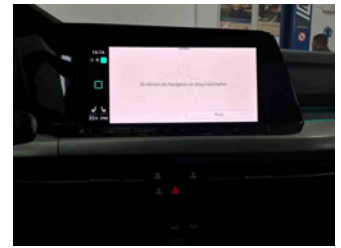

Innenraum -
Navigationsgerät/Radio

» Beschädigungsfotos

GEBRAUCHSSPUREN

1 - Seitenwand hinten rechts - Delle(n) - Akzeptabel (Gebrauchsspur)

