

19.06.2026

Fahrzeugbeschreibung

Fahrzeug: MERCEDES E-Klasse E 220 d T Autom. Kombi5-türig 1993 ccm 200 PS / 147 KW Diesel Automatik

Amtliches Kennzeichen: HD -GW 2244 Fahrgestell-Nummer: W1K2132041B074646
Vertrags-Nummer: 45493081 Erstzulassung: 02.05.2022
Internes KZ: 15047896 Kilometer-Stand: 0

Unfall/Schaden: Dem Verkäufer wurden keine unfallbedingten Beschädigungen am Fahrzeug angezeigt.

Ausstattung:

MERCEDES E-Klasse E 220 d T Autom. Kombi 5-türig 1993 ccm 200 PS / 147 KW Diesel Automatik

Lackierung: _____ Polsterung: _____ Telefontyp: _____

Listenpreis ohne Sonderausstattung in EUR (vor Mwst.) **0,00**

Sonderausstattung in EUR (vor Mwst.):

Listenpreis gesamt in EUR (vor Mwst.) **0,00**

Technische Daten

(Angaben basieren auf Herstellerangaben*)

Fahrzeug:	MERCEDES E-Klasse E 220 d T Autom. Kombi5-türig 1993 ccm 200 PS / 147 KW Diesel Automatik		
Modelljahr:	2022		
kW / PS:	147 / 200	Hubraum:	1993
Getriebe:	Automatik	Anzahl Gänge:	9
Emissionsgruppe:	I2	CO2 (g/km):	0
durchschn. Verbr./100 Km:	0,0000	Tankinhalt:	50
Max. Km/h:	232	Beschl. 0-100 Km/h in Sec.:	7,800
Leergewicht (kg):	1845	zul. Gewicht (kg):	2525

* Angaben ohne Gewähr

Unfall-/Schadenspiegel

Vertrags-Nummer: 45493081
Amtliches Kennzeichen: HD -GW 2244
Übersicht erstellt am: 19.06.2026

Für das Fahrzeug gem. o.g. Leasingvertrag, Fahrzeugtyp

MERCEDES E-Klasse E 220 d T Autom. Kombi5-türig 1993 ccm 200 PS / 147 KW Diesel Automatik

wurden uns während der Vertragslaufzeit nachfolgende Beschädigungen angezeigt:

<i>Datum</i>	<i>SNR</i>	<i>Verursacher</i>	<i>Beschädigung</i>	<i>Reparatur erfolgt *</i>	<i>Gutachten vorhanden *</i>
09.12.2025	9059972680	Panne	Reifen hinten Beifahrerseite	Nein	Nein
09.12.2025	9059972601	Eigenverschulden		Nein	Nein

* Sofern für eine Schadennummer mehrere Beschädigungen angegeben sind, gilt der Eintrag in dieser Spalte für die gesamte Schadennummer.

Unfall-/Schadenspiegel zur Kenntnis genommen:

Datum und Unterschrift Käufer

29670/29603

Wartungsreport

Vertrags-Nummer: 45493081
Amtliches Kennzeichen: HD -GW 2244
Übersicht erstellt am: 19.06.2026

Für das Fahrzeug gem. o.g. Leasingvertrag, Fahrzeugtyp

MERCEDES E-Klasse E 220 d T Autom. Kombi5-türig 1993 ccm 200 PS / 147 KW Diesel Automatik

wurden uns während der Vertragslaufzeit nachfolgende Wartungen angezeigt:

<i>Datum</i>	<i>Km-Stand</i>	<i>Art der Wartung</i>
--------------	-----------------	------------------------

Wartungsreport zur Kenntnis genommen:

Datum und Unterschrift Käufer



W1K2132041B074646

Vehicle details

Operator		Inspection condition	Conditional: Light/moisture/dirt
License number		Mileage (Read)	76,362 km
Manufacturer	Mercedes-Benz	Next maintenance in	
Type / Model	E 220 d	Main inspection (Report on hand)	06/2027
Vehicle Identification number	W1K2132041B074646	Power / Engine displacement	147 kW / 1,993 ccm
First registration	2 May 2022	Upholstery/Colour	/
Last maintenance	06/2025, 63,106 km	Paintwork	
Fuel type	Hybrid Diesel / E	Gearbox	Automatic

Zustandsbericht

Value reducing factors

No.	Component group	Description
1	Wheel / tyres	Alloy rim - front right side - Scratched - Loss in value
2	Boot lid / rear door	Boot lid - Scratched - Smart repair
3	Misc.	Inspection / maintenance - Due - Replace
4	Sill - right side	Trim - Broken / torn - Replace
5	Vehicle glazing	Windscreen (Steinschläge) - Replace
6	Front bumper	Front bumper (stark) - Scratched - Replace

Wear and tear

No.	Component group	Description
1	Side panel - rear left side	Sill - dent(s) - No deduction
2	Body	Body (Steinschläge) - Scratch(es) - No deduction

Missing parts

Missing part

Detected repainting

No.	Location
	None detectable

Main tyres

Axle	Tyre size	Manufacturer	Type of tyre	Tread depth	Roadworthy	Permissibility
1	245/45 R18 100Y	Goodyear	Summer tyres	5mm - 5mm	o.k.	
2	275/40 R18 103Y	Goodyear	Summer tyres	4mm - 4mm	o.k.	

TÜV SÜD Auto Service GmbH
Römeräcker 1
76351 Linkenheim - Hochstetten

Inspection location
SAP Walldorf
69190 Walldorf

Inspection date: 9 Jun 2026
Protocol number: 45817767
Delivery date: 9 Jun 2026



Additional tyres

Axle	Tyre size	Manufacturer	Type of tyre	Tread depth	Roadworthy	Permissibility
1	225/55 R17 97H	Michelin	Winter tyres	8mm - 8mm	o.k.	
2	225/55 R17 97H	Michelin	Winter tyres	8mm - 8mm	o.k.	

Replacement

Type	Tyre size	Manufacturer	Type of tyre	Tread depth	Expiration date
Tirefit					06/2027

The wear and tear condition and possible damages to the tyres are considered in the value.

Comments

Keine Gewähr auf Vollständigkeit und
Richtigkeit der angezeigten Ausstattung.
Techn. Änderungen vorbehalten
Das Fahrzeug weist dem Alter, der Laufleistung und dem
Einsatzzweck entsprechende Gebrauchsspuren auf.
elektr. Komponenten geprüft, i. O.

Lackwerte geprüft, i. O.

Fahrzeug war zum Zeitpunkt der Besichtigung regennass, weitere Beschädigungen können nicht ausgeschlossen werden.

TÜV SÜD Auto Service GmbH
Römeräcker 1
76351 Linkenheim - Hochstetten

Inspection location
SAP Walldorf
69190 Walldorf

Inspection date: 9 Jun 2026
Protocol number: 45817767
Delivery date: 9 Jun 2026



Vehicle details

Manufacturer	Mercedes-Benz	Inspection condition	Conditional: Light/moisture/dirt
Type / Model	E 220 d	Mileage (Read)	76,362 km
Vehicle Identification number	W1K2132041B074646	First registration	2 May 2022

Details of the order:

In accordance with the contract, the evaluation of vehicle's condition was performed without the vehicle being disassembled.

Vehicle identification:

The vehicle identification number (VIN) was read from the vehicle and its conformity with the submitted documents was confirmed by the undersigned during the inspection.

Inspection conditions:

A proper visual inspection of the paintwork and bodywork was only possible to a limited extent due to insufficient lighting conditions/dampness or dirt.

General condition:

The vehicle shows traces of wear and tear corresponding to its age and purpose



Overview pictures



Figure 1: Diagonal front



Figure 2: Diagonal front



Figure 3: Diagonal rear



Figure 4: Diagonal rear



Figure 5: Interior



Figure 6: Interior

TÜV SÜD Auto Service GmbH
 Römeräcker 1
 76351 Linkenheim - Hochstetten

Inspection location
 SAP Walldorf
 69190 Walldorf

Inspection date: 9 Jun 2026
 Protocol number: 45817767
 Delivery date: 9 Jun 2026



Figure 7: Interior

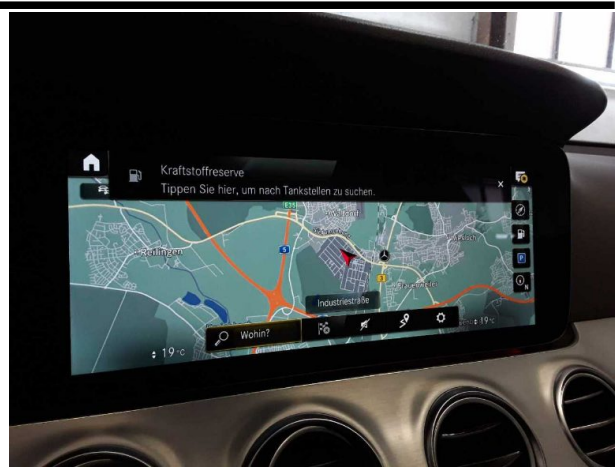

Figure 8: Interior



Figure 9: Interior



Figure 10: Misc.

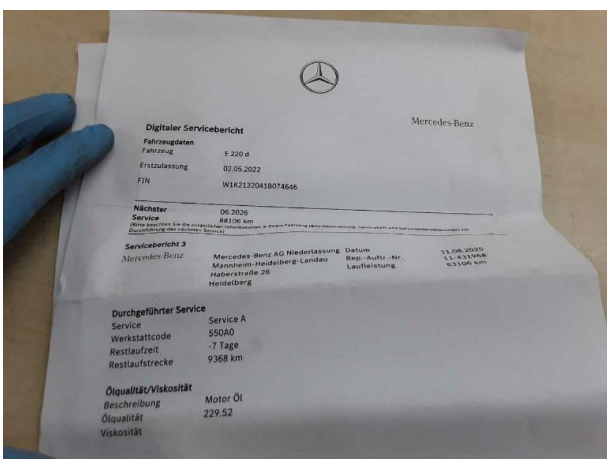

Figure 11: Misc.

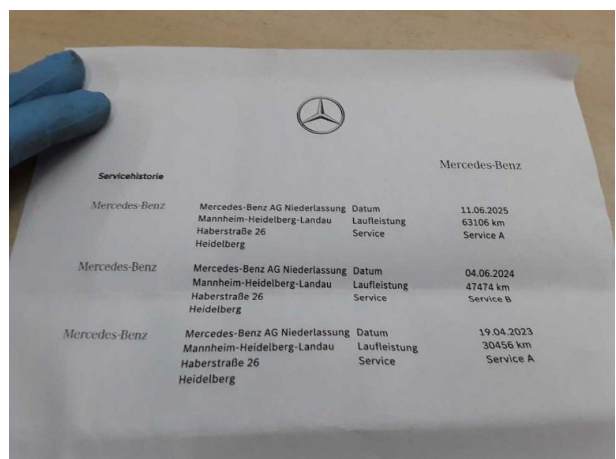

Figure 12: Misc.



Figure 13: Misc.



Figure 14: Misc.



Figure 15: Misc.



Figure 16: Misc.



Figure 17: Misc.



Figure 18: Misc.



Figure 19: Misc.



Figure 20: Misc.



Figure 21: Misc.



Figure 22: Misc.



Figure 23: Misc.



Figure 24: Misc.

Pictures of damage



Damage #1: Wheel / tyres: Alloy rim - front right side - Scratched - Loss in value



Damage #1: Wheel / tyres: Alloy rim - front right side - Scratched - Loss in value



Damage #2: Boot lid / rear door: Boot lid - Scratched - Smart repair



Damage #2: Boot lid / rear door: Boot lid - Scratched - Smart repair



Damage #3: Misc.: Inspection / maintenance - Due - Replace



Damage #4: Sill - right side: Trim - Broken / torn - Replace



Damage #4: Sill - right side: Trim - Broken / torn - Replace



Damage #4: Sill - right side: Trim - Broken / torn - Replace



Damage #5: Vehicle glazing: Windscreen (Steinschläge) - Replace



Damage #5: Vehicle glazing: Windscreen (Steinschläge) - Replace



Damage #6: Front bumper: Front bumper (stark) - Scratched - Replace



Damage #6: Front bumper: Front bumper (stark) - Scratched - Replace

TÜV SÜD Auto Service GmbH
Römeräcker 1
76351 Linkenheim - Hochstetten

Inspection location
SAP Walldorf
69190 Walldorf

Inspection date: 9 Jun 2026
Protocol number: 45817767
Delivery date: 9 Jun 2026



Damage #6: Front bumper: Front bumper (stark) - Scratched - Replace



Damage #6: Front bumper: Front bumper (stark) - Scratched - Replace



Damage #6: Front bumper: Front bumper (stark) - Scratched - Replace



W1K2132041B074646

Angaben zum Fahrzeug

Halter		Besichtigungszustand	bedingt: Licht/Nässe/Schmutz
Kennzeichen		Laufleistung (abgelesen)	76.362 km
Hersteller	Mercedes-Benz	Restlauf bis Service	
Typ/Modell	E 220 d	HU (Bericht lag vor)	06/2027
Fahrgestellnummer	W1K2132041B074646	Leistung / Hubraum	147 kW / 1.993 ccm
Erstzulassung	02.05.2022	Polster/Farbe	/
Letzte Wartung	06/2025, 63.106 km	Lackierung	
Kraftstoffart	Hybr.Diesel/E	Getriebe	Automatik

Zustandsbericht

Wertmindernde Faktoren

Nr.	Bauteilgruppe	Beschreibung
1	Rad/Reifen	Leichtmetallfelge vorn rechts - verkratzt / verschürft - Wertminderung
2	Heckklappe/-tür	Heckklappe - verkratzt / verschürft - Smart Repair
3	Sonstiges	Inspektion/Wartung - fällig - erneuern
4	Schweller rechts	Verkleidung - gebrochen / gerissen - erneuern
5	Verglasung	Frontscheibe (Steinschläge) - erneuern
6	Stoßfänger vorn	Stoßfänger vorn (stark) - verkratzt / verschürft - erneuern

Gebrauchsspuren

Nr.	Bauteilgruppe	Beschreibung
1	Seitenwand links	Einstieg - Delle(n) - kein Abzug
2	Karosserie	Karosserie (Steinschläge) - Kratzer - kein Abzug

Fehlteile

Fehlteil

Festgestellte Nachlackierungen

Nr.	Ort
	Keine feststellbar

Hauptbereifung

Achse	Reifengröße	Hersteller	Reifentyp	Profiltiefe	Verktgl.	Zul.
1	245/45 R18 100Y	Goodyear	Sommerreifen	5mm - 5mm	i.O.	
2	275/40 R18 103Y	Goodyear	Sommerreifen	4mm - 4mm	i.O.	



Zusatzbereifung

Achse	Reifengröße	Hersteller	Reifentyp	Profiltiefe	Verktgl.	Zul.
1	225/55 R17 97H	Michelin	Winterreifen	8mm - 8mm	i.O.	
2	225/55 R17 97H	Michelin	Winterreifen	8mm - 8mm	i.O.	

Ersatz

Typ	Reifengröße	Hersteller	Reifentyp	Profiltiefe	Ablaufdatum
Tirefit					06/2027

Der Verschleißzustand sowie evtl. Schäden an der Bereifung sind wertmäßig berücksichtigt.

Bemerkungen

Keine Gewähr auf Vollständigkeit und
Richtigkeit der angezeigten Ausstattung.
Techn. Änderungen vorbehalten
Das Fahrzeug weist dem Alter, der Laufleistung und dem
Einsatzzweck entsprechende Gebrauchsspuren auf.
elektr. Komponenten geprüft, i. O.

Lackwerte geprüft, i. O.

Fahrzeug war zum Zeitpunkt der Besichtigung regennass, weitere Beschädigungen können nicht ausgeschlossen werden.

TÜV SÜD Auto Service GmbH **Besichtigungsort**
Römeräcker 1 SAP Walldorf
76351 Linkenheim - Hochstetten 69190 Walldorf

Besichtigungsdatum: 09.06.2026
Protokollnummer: 45817767
Anlieferungsdatum: 09.06.2026



Angaben zum Fahrzeug

Hersteller	Mercedes-Benz	Besichtigungszustand	bedingt: Licht/Nässe/Schmutz
Typ/Modell	E 220 d	Laufleistung (abgelesen)	76.362 km
Fahrgestellnummer	W1K2132041B074646	Erstzulassung	02.05.2022

Angaben zum Auftrag:

Auftragsgemäß erfolgte die Fahrzeugzustandsbewertung in demontagefreien Zustand.

Fahrzeug-Identifizierung:

Die Fahrzeug-Identifizierungsnummer (FIN) wurde am Fahrzeug abgelesen und die Übereinstimmung im Verlauf der Besichtigung durch den Unterzeichner mit den vorgelegten Unterlagen festgestellt.

Besichtigungsbedingungen:

Eine ordnungsgemäße Sichtprüfung der Lackierung und der Karosserie war wegen unzureichender Lichtverhältnisse/ Nässe oder Verschmutzung nur eingeschränkt möglich.

Allgemeinzustand:

Das Fahrzeug weist dem Alter und Einsatzzweck entsprechende Gebrauchsspuren auf.

Übersichtsfotos



Abbildung 1: Schräg vorne



Abbildung 2: Schräg vorne



Abbildung 3: Schräg hinten



Abbildung 4: Schräg hinten



Abbildung 5: Innenraum



Abbildung 6: Innenraum

TÜV SÜD Auto Service GmbH
 Römeräcker 1
 76351 Linkenheim - Hochstetten

Besichtigungsort
 SAP Walldorf
 69190 Walldorf

Besichtigungsdatum: 09.06.2026
Protokollnummer: 45817767
Anlieferungsdatum: 09.06.2026



Abbildung 7: Innenraum



Abbildung 8: Innenraum



Abbildung 9: Innenraum

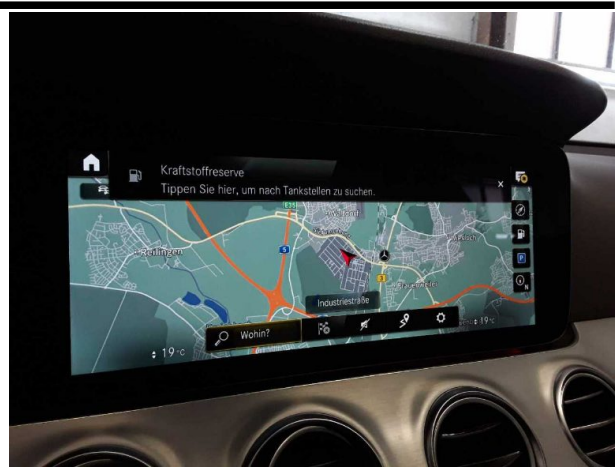

Abbildung 10: Sonstiges



Abbildung 11: Sonstiges



Abbildung 12: Sonstiges

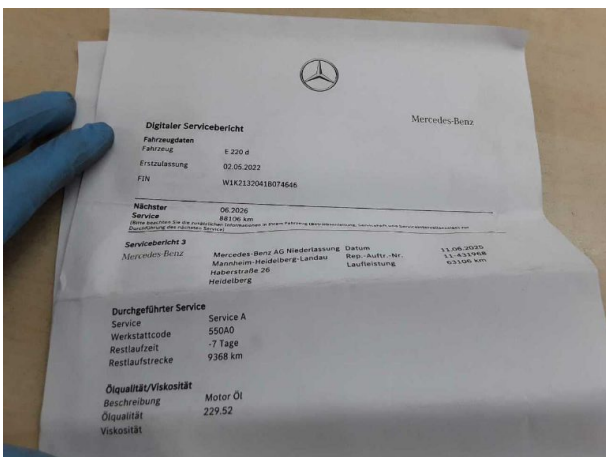

Abbildung 13: Sonstiges

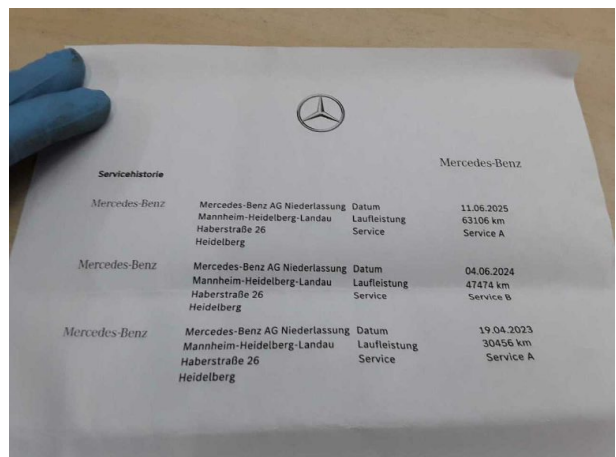

Abbildung 14: Sonstiges



Abbildung 15: Sonstiges



Abbildung 16: Sonstiges



Abbildung 17: Sonstiges



Abbildung 18: Sonstiges



Abbildung 19: Sonstiges



Abbildung 20: Sonstiges



Abbildung 21: Sonstiges



Abbildung 22: Sonstiges



Abbildung 23: Sonstiges



Abbildung 24: Sonstiges

Beschädigungsfotos



Beschädigung #1: Rad/Reifen: Leichtmetallfelge vorn rechts - verkratzt / verschürft - Wertminderung

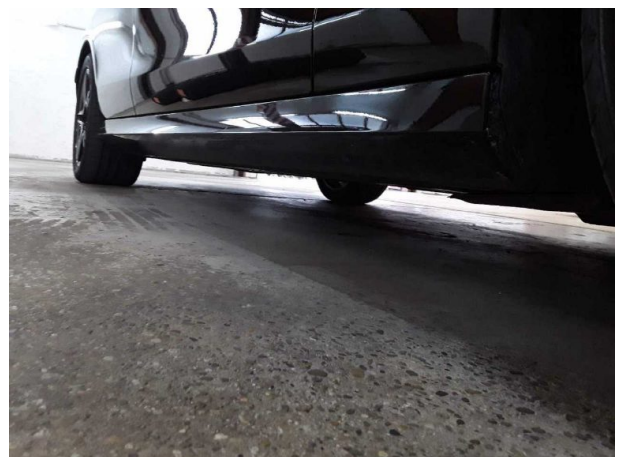

Beschädigung #1: Rad/Reifen: Leichtmetallfelge vorn rechts - verkratzt / verschürft - Wertminderung



Beschädigung #2: Heckklappe/-tür: Heckklappe - verkratzt / verschürft - Smart Repair



Beschädigung #2: Heckklappe/-tür: Heckklappe - verkratzt / verschürft - Smart Repair



Beschädigung #3: Sonstiges: Inspektion/Wartung - fällig - erneuern



Beschädigung #4: Schweller rechts: Verkleidung - gebroche... gerissen - erneuern



Beschädigung #4: Schweller rechts: Verkleidung - gebrochen / gerissen - erneuern



Beschädigung #4: Schweller rechts: Verkleidung - gebroche... gerissen - erneuern



Beschädigung #5: Verglasung: Frontscheibe (Steinschläge) - erneuern



Beschädigung #5: Verglasung: Frontscheibe (Steinschläge) - erneuern



Beschädigung #6: Stossfänger vorn: Stossfänger vorn (stark) - verkratzt / verschürft - erneuern



Beschädigung #6: Stossfänger vorn: Stossfänger vorn (stark... verkratzt / verschürft - erneuern



Beschädigung #6: Stossfänger vorn: Stossfänger vorn (stark) - verkratzt / verschürft - erneuern



Beschädigung #6: Stossfänger vorn: Stossfänger vorn (stark... verkratzt / verschürft - erneuern



Beschädigung #6: Stossfänger vorn: Stossfänger vorn (stark) - verkratzt / verschürft - erneuern



Checkliste

Vorhanden	Name
<input type="checkbox"/>	ABE
<input type="checkbox"/>	Abschleppöse
<input type="checkbox"/>	Anhängekupplung abnehmbar
<input type="checkbox"/>	Antenne
<input type="checkbox"/>	Bordbuchmappe
<input type="checkbox"/>	Bordwerkzeug
<input type="checkbox"/>	Consumer Kabelkit
<input type="checkbox"/>	Fernbedienung Standheizung
<input type="checkbox"/>	Ladekabel
<input type="checkbox"/>	Laderaumabdeckung / Rollo
<input type="checkbox"/>	Leichtmetallfelgensatz komplett
<input type="checkbox"/>	Navigations Datenträger
<input type="checkbox"/>	Schlüssel Anhängerkupplung
<input type="checkbox"/>	Serviceheft
<input type="checkbox"/>	Tirefit Füllmittel
<input type="checkbox"/>	Tirefit komplett
<input type="checkbox"/>	Tirefit Kompressor
<input type="checkbox"/>	Windschott