



# Zustandsbericht

- Protokoll der Fahrzeugbewertung -

Berichts-Nr: 10567725  
vom: 07.05.2026

## » Übersicht

**Auftrags-Nr:** 1002430151  
**Besichtigt am:** 07.05.2026 11:10  
**Berichts-Nr:** 10567725  
**FIN:** VSSZZZ5F1R6513023



Fahrzeugansicht - diagonal  
vorne links



Fahrzeugansicht - diagonal  
hinten rechts



Innenraum - Cockpit mit  
Laufleistung



# Zustandsbericht

- Protokoll der Fahrzeugbewertung -

Berichts-Nr: 10567725  
vom: 07.05.2026

## » Fahrzeugdaten

<b>Fahrzeugkategorie:</b>	Personenkraftwagen
<b>Fahrzeugart:</b>	SUV
<b>Hersteller:</b>	Seat
<b>Modell:</b>	Ateca
<b>HSN / TSN:</b>	7593 / ATD
<b>Erstzulassungsdatum:</b>	28.03.2024
<b>Laufleistung:</b>	15.817 km
<b>Nachweis Kilometerstand:</b>	Abgelesen
<b>Farbe:</b>	"Magic" Schwarz
<b>Farbe Dach:</b>	"Magic" Schwarz
<b>Antriebsart:</b>	Allrad
<b>Motorisierung/Kraftstoff:</b>	Benzin
<b>Hubraum:</b>	2.000 ccm
<b>Leistung:</b>	140 kW (191 PS)
<b>Fahrzeuglänge:</b>	
<b>Fahrzeughöhe:</b>	
<b>Fahrzeugbreite:</b>	
<b>Zulässiges Gesamtgewicht:</b>	
<b>Radstand:</b>	
<b>Anzahl Achsen:</b>	2
<b>Zylinder:</b>	4
<b>Schadstoffklasse:</b>	Euro 6
<b>Anzahl Türen:</b>	4
<b>Anzahl Sitze:</b>	5
<b>Getriebe:</b>	Automatik 7-Gang
<b>Polsterart:</b>	Stoff
<b>Interieurfarbe:</b>	Soul/Palomino-Braun
<b>Anzahl vorhandene Schlüssel:</b>	2

## » Dokumente & Wartung

<b>Nächste HU:</b>	03.2027
<b>Zulassungsbescheinigung (ZBT1 Original) vorhanden:</b>	Ja
<b>Zulassungsbescheinigung entgegengenommen:</b>	Ja
<b>Kennzeichen entgegengenommen:</b>	Beide
<b>Wartungsheft:</b>	Digital
<b>Wartungsnachweis:</b>	Nicht prüfbar
<b>Datum der letzten Wartung:</b>	
<b>Km-Stand bei letzter Wartung:</b>	
<b>Restlauf bis Service:</b>	18.200 KM



# Zustandsbericht

- Protokoll der Fahrzeugbewertung -

Berichts-Nr: 10567725  
vom: 07.05.2026

## » Fahrzeugausstattung

18"-Reserverad als Notrad, Notfallwerkzeug, Wagenheber	Digitaler Radioempfang
19"-Leichtmetallräder "Exclusive" 36/1, bearbeitet, Copper	Drehstromgenerator 140 A
2 Leseleuchten vorn, 2 hinten	Drei.-Automatikgurte vorn
4 Türen	Dreip.Automatikgurte hinten außen mit ECE-Label
4 Zyl.Ottomotor 2,0L Aggr. 06Q.A 888evo4	Dreipunkt-Automatikgurt für mittleren Fondsitz
4-Zyl.-Benzinmotor 2,0 l/140 kW homogen Grundmotor: T06/T2C/T2J/T2W/T3I/T4U/ T50/T5H/T6E/T8J/TD3/T5V, TSI	Dynamiklenkung
7-Gang-Automatikgetriebe, Allrad "A7A"	Easy Open - Gepäckraumklappe mit sensorgesteuerter Öffnung
Abgasendrohr hinten (Standard)	ECO-Funktion
Abgaskonzept, EU6 AP	Einbau Differenzierung für Getriebe"DQ381" -- Fahrzeugteile - -
Abwicklung Serie	Einstiegleisten in den Türausschnitten (beleuchtet)
Airbag FS und BFS, Knieairbag auf FS und BFS, mit BFS- Deaktivierung	Einton-Signalhorn
Aktivkohlebehälter (EVAP)	Elektrisch einstellbarer Fahrersitz mit Memory-Funktion
Allradantrieb	Elektronisches Stabilisierungsprogramm (ESP)
Ambientelicht Ausführung 2	Embleme
Angehobener Ladeboden hinten	Entriegelung Hintersitz Standard
Antenne nur für FM Empfang, Diversity	Extern, USB Typ-C Datenbuchse(n) und Ladebuchse(n)
Armaturentafel Standard	Fahrprofilauswahl und konv. Dämpfer
Außen-Sound Standard	Fahrzeuge mit besonderen Produktaufwer- tungsmassnahmen
Außenspiegel links, konvex	Fahrzeugklassen-Differenzierung -5FP-
Außenspiegel mit Memoryfunktion elektrisch anklapp-/einstell- /beheizbar	Federbereich 03 nur Einbausteuerung keine Bedarfsprognose
Außenspiegel rechts, konvex	Fensterheber mit Komfortschaltung und Abschaltsicherung, elektrisch
Außenspiegelgehäuse lackiert	Fernlichtassistent
Automatische Distanzregelung (mit follow to stop) und Speed- Limiter	Fertigungsablauf Standard
Batterie 420A (70Ah)	Feststellbremse
Batterie/Generator Kapazität Standard	Formteilhimmel ungeteilt
Bauteilesatz ohne länderspezifische Bauvorschrift	Frischluftansaugung mit Aktivkohlefilter
BeatsAudio: Premium-Lautsprecher, Subwoofer, 340 W- Verstärker und Surround-Technologie	Front Assist inkl. City ANB für ACC high
Betriebserlaubnis Nachtrag	Frontscheibe, Wärmeschutzglas
Betriebsspannung 12 V	Fußgängerschutzmaßnahmen erweitert und vorausschauend
Bordliteratur in Deutsch	Fußhebelwerk
Bordwerkzeug und Wagenheber	Gepäckraumabdeckung, klappbar
Bremsbelagverschleißkontrolle	Gepäckraumauskleidung Komfort mit Serviceklappe/Steckdeckel
Brillen-Ablage/Halter	Gepäcktaschen an Rückenlehnen
Climatronic mit Stauluftregelung, FCKW-frei	Gewichtsbereich 4 nur Einbausteuerung keine Bedarfsprognose
Connectivity Box: Kabellose Ladestation für Mobiltelefon	Gurtkontrolle, opt.u.akust., E-Kontakt
Dachreling, schwarz	Heckscheiben-Wisch-Waschanlage mit Intervallschaltung
Dämpfung hinten, Hochstandsfahrwerk	Heckspoiler
Dämpfung vorn	Innenleuchte im Fußraum vorn und hinten
Datenträger für EU, integriert	Instrumenteneinsatz, Anzeige in KM/H
Differenzialsperre ( XDS ) Dynamische Traktions Hilfe	Kältemittel R1234yf



# Zustandsbericht

- Protokoll der Fahrzeugbewertung -

Berichts-Nr: 10567725  
vom: 07.05.2026

Kategorie 0	Ohne Feuerlöscher
Kein Sonderfahrzeug, Standard-Ausführung	Ohne Fußmatten
Keine Aktionsausführung	Ohne Handbremshebelgriff
Kindersitzverankerung für Kindersitzsystem ISO FIX	Ohne Individualeinbau
Klappbare Haltegriffe, mehrteilig	Ohne Klapptisch an Vordersitzlehne
Komfortöffnung Heckklappe (Virtuelles Pedal)	Ohne Kühlbox/Handschuhfach-Kühlung
Komforttelefonie, ohne Außenantennenanbindung	Ohne Ladedose
Kopfstützen hinten (3 Stück)	Ohne Ladekabel
Kopfstützen vorn	Ohne Lehnenentriegelung für Vordersitze
Kraftstoffsystem Otto-Einspritzer (Tropicalisiert)	Ohne Scheinwerferreinigungsanlage
Landesverkaufsprogramm Deutschland	Ohne Schubladen unter den Vordersitzen
LED- Hauptscheinwerfer mit Linse	Ohne Sonderspezifikationen
LED-SBBR-Leuchte, Fahrtrichtungsanzeigeranimiert	Ohne Steckdose
Leichtmetallräder 8J x 19	Ohne Tilgergewicht Lenkrad
Lendenwirbelstütze, elektr. einstellbar für linke Vordersitzlehne	Ohne Trennwand
Leuchtweitenregulierung, autom. dynamisch (reguliert sich im Fahrbetrieb)	Ohne Überführungsausrüstung
Linkslenker	Ohne UNECE CS&SU
Luftfilter für staubreiche Länder	Ohne Verbandmaterial, ohne Warndreieck
Make-up-Spiegel links, beleuchtet, mit Abdeckung und Tasche	Ohne Vorbereitung Einbau Funkgerät
Make-up-Spiegel rechts, beleuchtet	Ohne Wärmespeicher/Zusatzheizung
Mirror Link plus Wireless "App" plus RSE (Vorbereitung)	Ohne Waschwasser-Standanzeige
Mit erweitertem Sicherheitssystem (PreCrash Basic, Front und Heck)	Ohne zus. Triebwerks-Unterschutz
Mit Multifunktionskamera	Ohne zus. Warnleuchten
Mit Rückfahrkamerasystem (Ausf.2)	Ohne Zusatz-/Standheizung
Mit Verkehrszeichenerkennung	Ohne zusätzliche Bereifung
Mittelarmlehne vorn	Online-Dienst, mit OCU, mit Head Unit Codierung, ohne WFS-Verbund
Modul Boden hinten Ausführung 7	Optionsinfotainment (MIB3)
MPV Ateca 5-Türer	Parklenkassistent
Müdigkeitserkennung	Platzsparendes Notrad, Radial-Bauweise (5-Loch)
Multifunktionsanzeige/Bordcomputer "FPK" Entry	Privater Notruf
Navigationsgerät-High	Radabdeckung Mitte
Nebelscheinwerfer	Radschrauben mit Diebstahlsicherung (nicht abschließbar)
Nebelschlussleuchte	Radstand
Nicht Heissland	Rechtsverkehr
Nichtraucherausführung	Regionscode " ECE " für Radio
Ohne alternativ-Antriebssystem	Reifen 245/40 R19 94W (Polymerbeschichtung)
Ohne Alu/Chrom-Paket	Reifen ohne Festlegung der Reifenmarke
Ohne Anhängavorrichtung	Reifendruckkontrolle
Ohne beheizbare Scheibenwaschdüsen	Rücksitzbank ungeteilt, Lehne geteilt umlegbar mit Mittelarmlehne
Ohne besondere Karosseriemaßnahmen	Safe & Driving XL (in Kombination mit Navigationssystem)
Ohne Dacheinsatz (Voll Dach)	Schalthebelknopf Sport
Ohne Elektromotor ( Hybrid )	Scheiben seitlich in Wärmeschutzverglasung, ab B-Säule und hinten dunkel eingefärbt



# Zustandsbericht

- Protokoll der Fahrzeugbewertung -

Berichts-Nr: 10567725  
vom: 07.05.2026

Scheibenbremsen hinten  
Scheibenbremsen vorn  
Scheibenwischer-Intervallschaltung mit Licht/Regensensor  
Schriftzugsatz in Grundausführung  
Schwarzer Fahrzeuginnenraum (Dachhimmel)  
-SEAT-Marken-/Klassen spezifische Merkmale  
Seitenairbag vorn, mit Kopfairbag  
Serienkraftstoff-Erstbefüllung  
Serviceanzeige 30000 km oder 2 Jahre ( variabel )  
Sicherheitsinnenspiegel automatisch abblendbar  
Sitzbezüge in Gewebe  
Sitzeinstellung, links elektrisch mit Memory, rechts mechan. höheneinstellbar  
Sitzheizung für Vordersitze getrennt regelbar  
Soundsystem mit Subwoofer "branded" Ausführung 2  
Spezielles Typschild für EG für M1-Pkw  
Sportausstattung CUPRA  
Sportsitze vorn  
Sprachsteuerung  
Spurhalteassistent plus Emergency Assistund Stauassistent  
Spurwechselassistent  
Stabilisator hinten  
Stabilisator vorn  
Standard-Klimazonen  
Start/Stop-Anlage mit Rekuperation  
Stoßfänger in Wagenfarbe  
Supersportlenkrad mit Bediensatelliten  
Supersportlenkrad mit Tiptronic, beheizbar  
Tagesfahrlicht mit Assistenzfahrlicht u.Coming- Leaving-home Funktion manuell  
Trägerfrequenz 433,92 bis 434,42 MHz  
Transportschutzfolie (Mindestschutz) mit zus. Transportschutzmaßnahmen  
Tür und Seitenverkleidung  
Typprüfand Deutschland  
Typzeichen und Firmenemblem  
Variante Grundausstattung  
Vier-Lenkerachse  
Wartungsintervallverlängerung  
Wegfahrsperrung elektronisch  
Winterpaket: Sitzheizung vorn und Lenkradheizung  
Zentralverriegelung "Keyless-Entry" ohne Safesicherung  
Zierleisten schwarz  
Zus. Karosserieabdeckung am Radlauf und am seitlichen Schweller  
Zusätzliche Außengeräuschkämpfung



# Zustandsbericht

- Protokoll der Fahrzeugbewertung -

Berichts-Nr: 10567725  
vom: 07.05.2026

## » Bereifung

### MONTIERTE BEREIFUNG

Hersteller	Ort	Position	Typ	Felge	Dimension	Profiltiefe
Bridgestone	Vorne	Links	Sommer	Aluminium	245/40 R 19 94 W	6,0 mm
Bridgestone	Vorne	Rechts	Sommer	Aluminium	245/40 R 19 94 W	6,0 mm
Bridgestone	Hinten	Links	Sommer	Aluminium	245/40 R 19 94 W	6,0 mm
Bridgestone	Hinten	Rechts	Sommer	Aluminium	245/40 R 19 94 W	6,0 mm

Reifen zulässig: Ja

Reifen verkehrssicher: Ja

### ERSATZ-/NOTRAD & ZUBEHÖR

Ersatzrad vorhanden: Ja

Hersteller	Ort	Position	Typ	Felge	Dimension	Profiltiefe
Linglong	Ersatz		Sommer	Stahl	125/70 R 18 99 M	3,0 mm

Pannenbergung zulässig: Ja

Pannenbergung verkehrssicher: Ja

Bordwerkzeug vorhanden: Ja

Wagenheber vorhanden: Ja



# Zustandsbericht

- Protokoll der Fahrzeugbewertung -

Berichts-Nr: 10567725  
vom: 07.05.2026

## » Wertmindernde Faktoren

Nr	Bauteil	Schadensbeschreibung	Reparaturempfehlung
1	Lenkrad	Kratzer	Optische Wertminderung
2	Alufelge glanzgedreht vorne rechts	Kratzer	Optische Wertminderung
3	Alufelge glanzgedreht vorne links	Kratzer	Optische Wertminderung
4	Alufelge glanzgedreht hinten links	Kratzer	Optische Wertminderung
5	Alufelge glanzgedreht hinten rechts	Kratzer	Optische Wertminderung
6	Stoßfängerzierblende hinten	Kratzer	Smart Repair

## » Gebrauchsspuren

Nr	Bauteil	Schadensbeschreibung	Reparaturempfehlung
1	Tür hinten links	Delle(n)	Akzeptabel (Gebrauchsspur)
2	Tür hinten rechts	Delle(n) und Kratzer	Akzeptabel (Gebrauchsspur)
3	Tür vorne rechts	Kratzer	Akzeptabel (Gebrauchsspur)



# Zustandsbericht

- Protokoll der Fahrzeugbewertung -

Berichts-Nr: 10567725  
vom: 07.05.2026

## » Merkantile Wertminderung

<b>Vorschäden bekannt:</b>	Ja
<b>Vorschäden feststellbar:</b>	Nein
<b>Nachlackierungen vorhanden:</b>	Nein
<b>Lackschichtdickenmessung durchgeführt:</b>	Ja - ohne Auffälligkeiten/Abweichungen

### ERGEBNISSE DER LACKSCHICHTDICKENMESSUNG

Die Messwerte lagen im üblichen Bereich.

Pro Bauteil wurden mindestens 3 Messungen durchgeführt.



# Zustandsbericht

Berichts-Nr: 10567725  
vom: 07.05.2026

- Protokoll der Fahrzeugbewertung -

## » Hinweise zum Zustandsbericht

**Angaben zum Auftrag und zum Bewertungsumfang:**

Es wurde der Auftrag erteilt, einen Zustandsbericht über das beschriebene Fahrzeug zu erstellen.

Die Fahrzeugzustandsbewertung erfolgte auftragsgemäß auf Basis der vom Auftraggeber vorgegebenen Standards für Fahrzeugbewertungen. Die Feststellungen im Einzelfall trifft der Sachverständige aufgrund eigener Sachkunde und nach eigenem sachverständigen Ermessen.

**Fahrzeug-Identifizierung:**

VSSZZZ5F1R6513023

FIN abgelesen und stimmt mit Unterlagen überein

**Allgemeinzustand:**

Gepflegter Allgemeinzustand

**Besichtigungsbedingungen:**

Nässe, Eingeschränkt

**Hebebühne/Hubmittel benutzt:**

Ja

**Motorenlauf durchgeführt:**

Ja

**Fahrprobe durchgeführt:**

Nein



# Zustandsbericht

- Protokoll der Fahrzeugbewertung -

Berichts-Nr: 10567725  
vom: 07.05.2026

## » Sonstige Bemerkungen

Vorliegendes Exemplar wurde auf elektronischem Wege erzeugt. Es ist ohne Originalunterschrift gültig.

## » Ansichtsfotos



Fahrzeugansicht - diagonal vorne links



Fahrzeugansicht - diagonal vorne rechts



Fahrzeugansicht - diagonal hinten links



Fahrzeugansicht - diagonal hinten rechts



Innenraum - Cockpit mit Laufleistung



Equipment - Bordwerkzeug

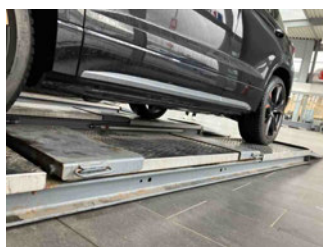

Seitenansicht - Schweller links

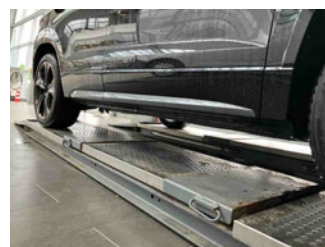

Seitenansicht - Schweller rechts



Fahrzeug - Typenschild/Fahrgestellnummer

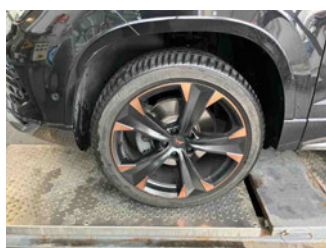

Räder - Rad montiert vorne links



Räder - Rad montiert vorne rechts

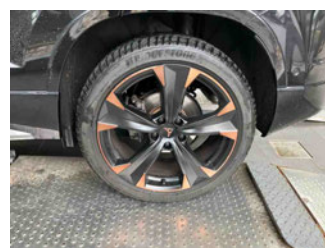

Räder - Rad montiert hinten links



Räder - Rad montiert hinten rechts



Räder - Ersatzrad

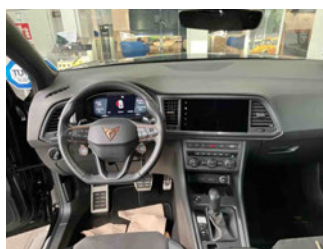

Innenraum - Mittelkonsole



Fahrzeug - Motorraum offen



# Zustandsbericht

- Protokoll der Fahrzeugbewertung -

Berichts-Nr: 10567725  
vom: 07.05.2026



Equipment - Boardmappe/  
Securitybag



Innenraum - Kofferraum

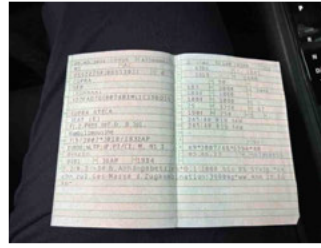

Fahrzeug - abgegebene ZB1



Fahrzeug - Serviceunterlagen /  
Wartungsnachweis

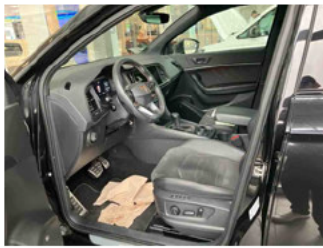

Innenraum - vorne



Innenraum - hinten



Innenraum -  
Navigationsgerät/Radio

## » Beschädigungsfotos

### WERTMINDERNDE FAKTOREN

#### 1 - Lenkrad - Kratzer - Optische Wertminderung

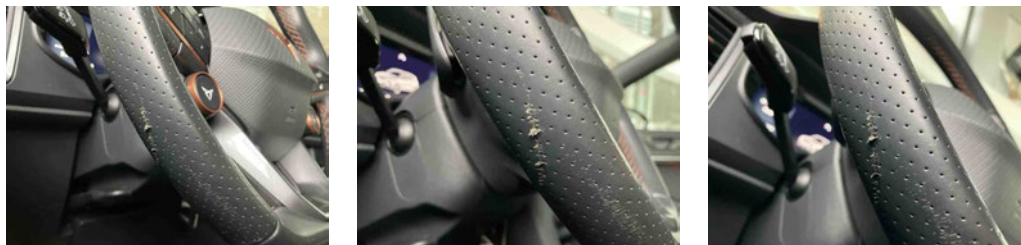

#### 2 - Alufelge glanzgedreht vorne rechts - Kratzer - Optische Wertminderung



#### 3 - Alufelge glanzgedreht vorne links - Kratzer - Optische Wertminderung



#### 4 - Alufelge glanzgedreht hinten links - Kratzer - Optische Wertminderung



#### 5 - Alufelge glanzgedreht hinten rechts - Kratzer - Optische Wertminderung



## 6 - Stoßfängerzierblende hinten - Kratzer - Smart Repair

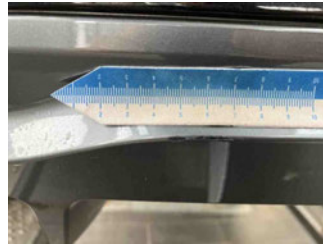
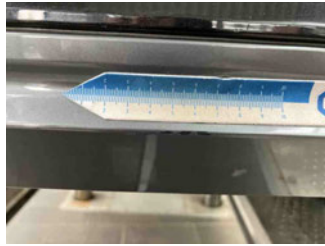
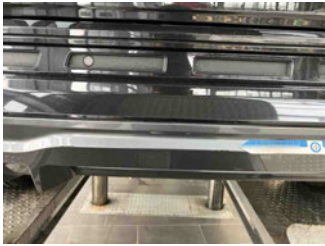

## GEBRAUCHSSPUREN

### 1 - Tür hinten links - Delle(n) - Akzeptabel (Gebrauchsspur)

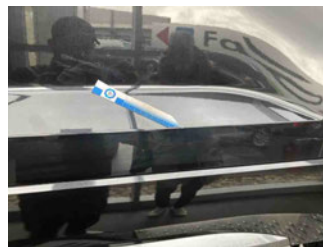
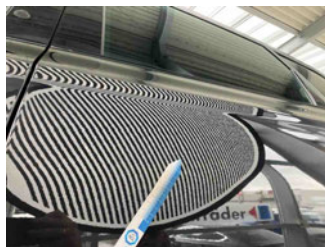

### 2 - Tür hinten rechts - Delle(n) und Kratzer - Akzeptabel (Gebrauchsspur)

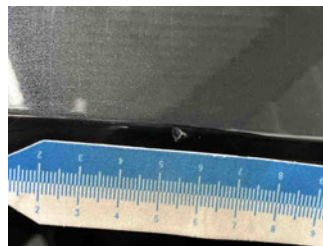

### 3 - Tür vorne rechts - Kratzer - Akzeptabel (Gebrauchsspur)

