



Zustandsbericht

- Protokoll der Fahrzeugbewertung -

Berichts-Nr: 10357273
vom: 02.04.2026

» Übersicht

Auftrags-Nr: 1002392358
Besichtigt am: 02.04.2026 15:50
Berichts-Nr: 10357273
FIN: WVVZZZ3CZPE020582



Fahrzeugansicht - diagonal
vorne links



Fahrzeugansicht - diagonal
hinten rechts



Innenraum - Cockpit mit
Laufleistung



Zustandsbericht

- Protokoll der Fahrzeugbewertung -

Berichts-Nr: 10357273
vom: 02.04.2026

» Fahrzeugdaten

Fahrzeugkategorie:	Personenkraftwagen
Fahrzeugart:	Kombi
Hersteller:	Volkswagen
Modell:	Passat
HSN / TSN:	0603 / BQS
Erstzulassungsdatum:	31.01.2023
Laufleistung:	50.753 km
Nachweis Kilometerstand:	Abgelesen
Farbe:	Mangangrau Metallic
Farbe Dach:	Mangangrau Metallic
Antriebsart:	Frontantrieb
Motorisierung/Kraftstoff:	Diesel
Hubraum:	2.000 ccm
Leistung:	110 kW (150 PS)
Fahrzeuglänge:	
Fahrzeughöhe:	
Fahrzeugbreite:	
Zulässiges Gesamtgewicht:	
Radstand:	
Anzahl Achsen:	2
Zylinder:	4
Schadstoffklasse:	Euro 6
Anzahl Türen:	4
Anzahl Sitze:	5
Getriebe:	Schaltgetriebe 6-Gang
Polsterart:	Stoff
Interieurfarbe:	Titanschwarz/Titanschwarz/Titanschwarz
Anzahl vorhandene Schlüssel:	2

» Dokumente & Wartung

Nächste HU:	01.2026
Zulassungsbescheinigung (ZBT1 Original) vorhanden:	Ja
Zulassungsbescheinigung entgegengenommen:	Ja
Kennzeichen entgegengenommen:	Beide
Wartungsheft:	Digital
Wartungsnachweis:	Nicht prüfbar
Datum der letzten Wartung:	
Km-Stand bei letzter Wartung:	
Restlauf bis Service:	12.300 KM



Zustandsbericht

Berichts-Nr: 10357273
vom: 02.04.2026

- Protokoll der Fahrzeugbewertung -

» Fahrzeugausstattung

12-V-Steckdose an der Mittelkonsole hinten	Doppelton-Signalhorn
2 Becherhalter vorn mit Abdeckung	Drehstromgenerator 140 A
2 USB-C-Schnittstellen vorn, Ladeleistung bis zu 45 W	Dreipunkt-Automatiksicherheitsgurt für mittleren Rücksitzplatz
3 Kopfstützen hinten	Dreipunkt-Automatiksicherheitsgurte für äußere Rücksitzplätze
4 AirStop®-Ganzjahresreifen 215/60 R 16	Dreipunkt-Automatiksicherheitsgurte vornmit Höheneinstellung und Gurtstraffer
4 Stahlräder 6,5 J x 16	Einparkhilfe - Warnsignale bei Hindernissen im Front- und Heckbereich
4-Zylinder-Dieselmotor 2,0 l	Einstiegleisten in den Türausschnitten aus Kunststoff
4-Zylinder-Dieselmotor 2,0 l TDI, 110 kW	Elektrische Luftzusatzheizung
6-Gang-Schaltgetriebe	Elektronische Parkbremse inkl. Auto-Hold-Funktion
8 Lautsprecher	Elektronisches Stabilisierungsprogramm und elektromechanischer Bremskraftverstärker
Abgasendrohr hinten (Standard)	Entfall des Schriftzugs für die Motorbezeichnung auf der Gepäckraumklappe
Abgasnorm EU6 AP	Entfall Tire Mobility Set
Airbag für Fahrer und Beifahrer, mit Beifahrerairbag-Deaktivierung	Fahrzeuge mit besonderen Produktaufwer- tungsmaßnahmen
Airstop®-Ganzjahresreifen 215/60 R 16	Fahrzeugklassen-Differenzierung -3G0-
Anhängervorrichtung anklappbar, mit elektrischer Entriegelung	Federbereich 33 nur Einbausteuerung keine Bedarfsprognose
App-Connect inkl. App-Connect Wireless für Apple CarPlay und Android Auto	Fernentriegelung für Heckklappe
Außen-Sound Standard	Fertigungsablauf Standard
Außenspiegel auf Fahrerseite asphärisch	Frontantrieb
Außenspiegel elektrisch einstell- und beheizbar	Frontscheibe in Verbundsicherheitsglas, wärme- und geräuschkämmend
Außenspiegel rechts, konvex	Fußgängererkennung
Ausströmer vorn und LichtdrehSchalter beleuchtet, mit Chromeinfassung	Fußhebelwerk "Standard"
Automatische Distanzregelung ACC mit Geschwindigkeitsbegrenzer	Gepäckraumabdeckung auszieh- und herausnehmbar
Basis	Gepäckraumauskleidung in Textil
Batterie 420A (70Ah)	Gepäckraumboden aufstellbar
Batterie/Generator Kapazität Standard	Gewichtsbereich 3 nur Einbausteuerung keine Bedarfsprognose
Bauteilesatz ohne länderspezifische Bauvorschrift	Innenleuchte vorn und hinten mit Abschaltverzögerung und Dimmfunktion, 2 Leseleuchten vorn
Beifahrersitzlehne nicht umklappbar	Innenspiegel automatisch abblendend
Berganfahrassistent	ISOFIX-Halteösen zur Befestigung von 2 Kindersitzen auf den Rücksitzen, auch für i-Size-Kindersitze
Betriebserlaubnis Nachtrag	Kältemittel R1234yf
Betriebsspannung 12 V	Kategorie 0
Bordliteratur in Deutsch (Deutschland)	Kein Sonderfahrzeug, Standard-Ausführung
Bordwerkzeug	Keine Aktionsausführung
Dachhimmel in Mistralgrau	Kennzeichenträger vorn und hinten (ECE)
Dachreling schwarz	Kindersicherung
Dämpfung hinten, Basis 1	Klimaanlage "Air Care Climatronic" mit Aktiv-Kombifilter und 3-Zonen-Temperaturregelung
Dämpfung vorn	Kombi-Instrument mit elektronischem Tachometer, Kilometer- und Tageskilometerzähler, Drehzahlmesser
Dekoreinlagen "New Brushed Design" für Instrumententafel und Türverkleidungen	Kopfairbagsystem für Front- und Fondpassagiere inkl. Seitenairbags vorn
Dekoreinlagen "New Brushed Design" für Mittelkonsole	
Digitaler Radioempfang DAB+	
Diversity-Antenne für FM-Empfang	



Zustandsbericht

- Protokoll der Fahrzeugbewertung -

Berichts-Nr: 10357273
vom: 02.04.2026

Kraftstoffsystem Diesel	Ohne Heckspoiler
Kraftstofftank mit 66 l Fassungsvermögen	Ohne Innenleuchte im Fußraum
Ladekantenschutz in Kunststoff	Ohne integriertes Mautsystem
Landesverkaufsprogramm Deutschland	Ohne Kamerasysteme/Umfeldsensorik
LED-Rückleuchten	Ohne Kindersitz
LED-Scheinwerfer mit Tagfahrlicht	Ohne Ladedose
Leuchtweitenregulierung	Ohne Ladekabel
Linkslenker	Ohne Lendenwirbelstütze in den Sitzlehnen
Make-up-Spiegel in den Sonnenblenden	Ohne Lichtassistent
Mit Elektrische Lenksäulenverriegelung (ELV)	Ohne Nebelscheinwerfer
Mittelarmlehne vorn höhen- und längseinstellbar, mit Ablagebox; 2 Ausströmer hinten mit Chromlamellen	Ohne Oberflächenschutz mit zusätzlichen Transportschutzmaßnahmen
Motorenstart Standard	Ohne Scheinwerferreinigungsanlage
Müdigkeitserkennung	Ohne Sitzbelüftung/Massagesitze
Multifunktionsanzeige "Plus"	Ohne Sonnenschutzrollo
Multifunktionskamera	Ohne Sprachsteuerung
Multifunktionslenkrad in Leder	Ohne Spurwechselassistent
Multifunktionslenkrad in Leder	Ohne Systeme für den Fahrzeugzugang
Navigationssystem "Discover Media" inkl. "Streaming & Internet"	Ohne Überführungsausrüstung
Navigationssystem "Discover Media" inkl. "Streaming & Internet"	Ohne Uhr
Nebelschlusslicht einseitig, Rückfahrlicht beidseitig	Ohne Vorbereitung Einbau Funkgerät
Netztrennwand	Ohne Vorbereitung für VTS (Vehicle-Tracing System)
Nicht Heissland	Ohne Vorbereitung Rundumtonkombination und ohne Funkantenne
Normal-Lackierung	Ohne zus. Leuchten (Beleuchtungen innen)
Normalsitze vorn	Ohne zus. Triebwerks-Unterschutz
Notbremsassistent "Front Assist" (für automatische Distanzregelung ACC bis 210 km/h)	Ohne Zusatz-/Standheizung
Notruf-Service; keine Registrierung notwendig, Dienst ist bei Auslieferung aktiviert	Ohne zusätzliche Bereifung
Ohne 2. Batterie	Online-Dienst, mit OCU, mit Head Unit Codierung, ohne WFS-Verbund
Ohne Aktivkohlebehälter mit SCR	Proaktives Insassenschutzsystem in Verbindung mit "Front Assist"
Ohne alternativ-Antriebssystem	Radio
Ohne Beifahrersitzverstellung vom Fond	Radschrauben Standard
Ohne besondere Karosseriemaßnahmen	Radstand
Ohne CD/DVD für Navigation	Raucherausführung - Aschenbecher und Zigarettenanzünder vorn
Ohne Dacheinsatz (Voll Dach)	Rechtsverkehr
Ohne Differenzialsperre	Regionscode " ECE " für Radio
Ohne Dynamic Drive Control	Reifen ohne Festlegung der Reifenmarke
Ohne ECO-Funktion	Reifenkontrollanzeige
Ohne Elektromotor (Hybrid)	Rücksitzbank ungeteilt, Lehne asymmetrisch geteilt umklappbar, mit Mittelarmlehne und Durchlademöglichkeit
Ohne Feuerlöscher	Rückstrahler in allen Türen
Ohne Garagentoröffner	Schaltgetriebe MQ350
Ohne Gepäck-Spinne/Netz/Tasche	Schalthebelknauf in Leder
Ohne Head-Up Display	Scheibenbremsen hinten



Zustandsbericht

- Protokoll der Fahrzeugbewertung -

Berichts-Nr: 10357273
vom: 02.04.2026

Scheibenbremsen vorn
Scheibenwaschdüsen vorn automatisch beheizt
Scheibenwischer vorn mit Intervallschaltung
Schlüsselloses Startsystem "Keyless Start" ohne Safe-Sicherung
Seitenscheiben hinten und Heckscheibe abgedunkelt
Seitliche Leisten unten in schwarz
Serienkraftstoff-Erstbefüllung
Serviceanzeige 30000 km oder 2 Jahre (flexibel)
Servolenkung elektromechanisch, geschwindigkeitsabhängig geregelt
Sicherheitsoptimierte Kopfstützen vorn
Sitzmittelbahnen der Vordersitze und der äußeren Rücksitzplätze in Stoff
Spezielles Typschild für EG für M1-Pkw
Spurhalteassistent "Lane Assist"
Standard-Klimazonen
Start-Stopp-System mit Bremsenergie-Rückgewinnung
Stoßfänger in Wagenfarbe
Tagfahrlicht
Telefonschnittstelle
Textilfußmatten vorn und hinten
Tilgergewicht Lenkrad, 36 HZ
Trägerfrequenz 433,92 bis 434,42 MHz
Tür und Seitenverkleidung Schaumfolie und Gewebe
Typrüfstand Deutschland
Variant
Variante Grundausstattung
Verbandtasche, Warndreieck und Warnweste
Verkehrszeichenerkennung
Vorbereitet für "We Connect" und "We Connect Plus"
Vordersitze beheizbar
Vordersitze mit Höheneinstellung
Warnton und -leuchte für nicht angelegte Gurte vorn und hinten
Wartungsintervallverlängerung
Wegfahrsperrung elektronisch
Winterpaket
Zierleisten in schwarz an den Seitenfenstern



Zustandsbericht

- Protokoll der Fahrzeugbewertung -

Berichts-Nr: 10357273
vom: 02.04.2026

» Bereifung

MONTIERTE BEREIFUNG

Hersteller	Ort	Position	Typ	Felge	Dimension	Profiltiefe
Nexen	Vorne	Links	Ganzjahresreifen	Stahl	215/60 R 16 99 V	6,0 mm
Nexen	Vorne	Rechts	Ganzjahresreifen	Stahl	215/60 R 16 99 V	5,0 mm
Continental	Hinten	Links	Ganzjahresreifen	Stahl	215/60 R 16 95 V	5,0 mm
Continental	Hinten	Rechts	Ganzjahresreifen	Stahl	215/60 R 16 95 V	5,0 mm

Reifen zulässig: Ja

Reifen verkehrssicher: Ja

ERSATZ-/NOTRAD & ZUBEHÖR

Bordwerkzeug vorhanden: Ja



Zustandsbericht

- Protokoll der Fahrzeugbewertung -

Berichts-Nr: 10357273
vom: 02.04.2026

» Wertmindernde Faktoren

Nr	Bauteil	Schadensbeschreibung	Reparaturempfehlung
1	Reifen	Abweichend vom Auslieferungszustand/-umfang	Ersetzen
2	HU/AU (Haupt-/Abgasuntersuchung)	Abgelaufen	Erneuern
3	Seitenwand hinten links	Delle(n)	Kaltdrücken
4	Einstiegsschweller vorne links	Delle(n)	Kaltdrücken
5	Einstiegsschweller hinten links	Kratzer	Auslegen + Polieren

» Gebrauchsspuren

Das Fahrzeug weist dem Alter, der Laufleistung und dem Einsatzzweck entsprechende Gebrauchsspuren auf.

» Fehlteile

Nr	Bauteil	Schadensbeschreibung	Reparaturempfehlung
1	Trennnetz	Fehlt	Ersetzen



Zustandsbericht

- Protokoll der Fahrzeugbewertung -

Berichts-Nr: 10357273
vom: 02.04.2026

» Merkantile Wertminderung

Vorschäden bekannt:	Nein
Vorschäden feststellbar:	Nein
Nachlackierungen vorhanden:	Nein
Lackschichtdickenmessung durchgeführt:	Ja - ohne Auffälligkeiten/Abweichungen

ERGEBNISSE DER LACKSCHICHTDICKENMESSUNG

Die Messwerte lagen im üblichen Bereich.

Pro Bauteil wurden mindestens 3 Messungen durchgeführt.



Zustandsbericht

Berichts-Nr: 10357273
vom: 02.04.2026

- Protokoll der Fahrzeugbewertung -

» Hinweise zum Zustandsbericht

Angaben zum Auftrag und zum Bewertungsumfang:

Es wurde der Auftrag erteilt, einen Zustandsbericht über das beschriebene Fahrzeug zu erstellen.

Die Fahrzeugzustandsbewertung erfolgte auftragsgemäß auf Basis der vom Auftraggeber vorgegebenen Standards für Fahrzeugbewertungen. Die Feststellungen im Einzelfall trifft der Sachverständige aufgrund eigener Sachkunde und nach eigenem sachverständigen Ermessen.

Fahrzeug-Identifizierung:

WVWZZZ3CZPE020582

FIN abgelesen und stimmt mit Unterlagen überein

Allgemeinzustand:

Verschmutzt

Besichtigungsbedingungen:

Ausreichend

Hebebühne/Hubmittel benutzt:

Nein

Motorenlauf durchgeführt:

Ja

Fahrprobe durchgeführt:

Nein



Zustandsbericht

- Protokoll der Fahrzeugbewertung -

Berichts-Nr: 10357273
vom: 02.04.2026

» Sonstige Bemerkungen

Vorliegendes Exemplar wurde auf elektronischem Wege erzeugt. Es ist ohne Originalunterschrift gültig.



Zustandsbericht

- Protokoll der Fahrzeugbewertung -

Berichts-Nr: 10357273
vom: 02.04.2026

» Ansichtsfotos



Fahrzeugansicht - diagonal vorne links



Fahrzeugansicht - diagonal vorne rechts



Fahrzeugansicht - diagonal hinten links



Fahrzeugansicht - diagonal hinten rechts



Innenraum - Cockpit mit Laufleistung



Equipment - Bordwerkzeug



Seitenansicht - Schweller links



Seitenansicht - Schweller rechts



Fahrzeug - Typenschild/Fahrgestellnummer



Räder - Rad montiert vorne links

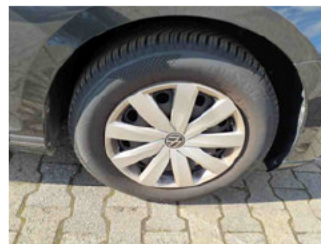

Räder - Rad montiert vorne rechts

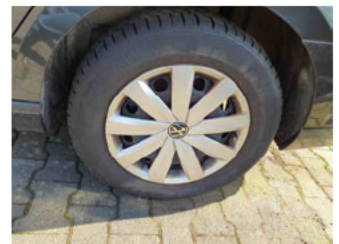

Räder - Rad montiert hinten links

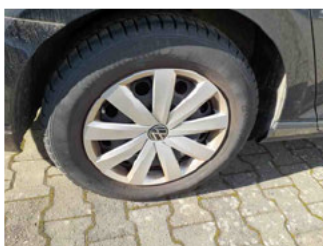

Räder - Rad montiert hinten rechts



Innenraum - Mittelkonsole



Fahrzeug - Motorraum offen



Equipment - Boardmappe/ Securitybag



Zustandsbericht

- Protokoll der Fahrzeugbewertung -

Berichts-Nr: 10357273
vom: 02.04.2026



Innenraum - Kofferraum

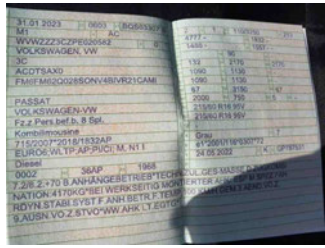

Fahrzeug - abgegebene ZB1



Equipment - Anhängerkupplung



Fahrzeug - Serviceunterlagen /
Wartungsnachweis



Innenraum - vorne

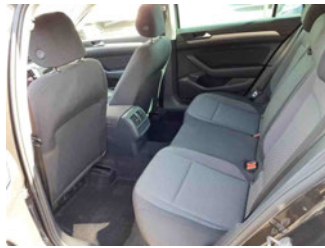

Innenraum - hinten

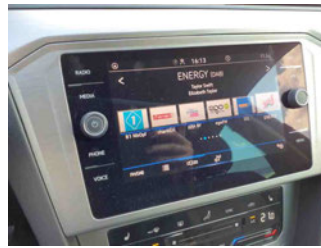

Innenraum -
Navigationsgerät/Radio

» Beschädigungsfotos

WERTMINDERNDE FAKTOREN

1 - Reifen - Abweichend vom Auslieferungszustand/-umfang - Ersetzen

Kommentar

Keine Notlaufeigenschaft



2 - HU/AU (Haupt-/Abgasuntersuchung) - Abgelaufen - Erneuern



3 - Seitenwand hinten links - Delle(n) - Kaltdrücken

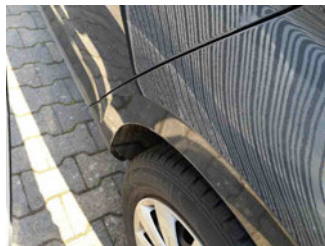
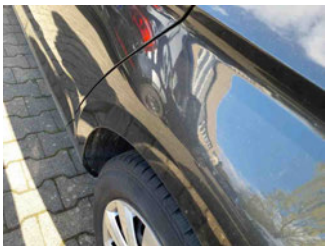

4 - Einstiegsschweller vorne links - Delle(n) - Kaltdrücken

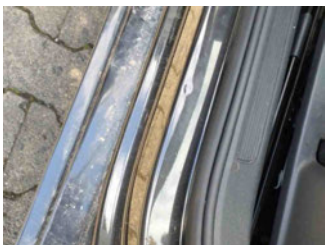

5 - Einstiegsschweller hinten links - Kratzer - Auslegen + Polieren





Zustandsbericht

- Protokoll der Fahrzeugbewertung -

Berichts-Nr: 10357273
vom: 02.04.2026

FEHLTEILE

1 - Trennnetz - Fehlt - Ersetzen

