

WVGZZZE2ZNP026240

Vehicle details

Operator		Inspection condition	sufficient
License number		Mileage (Read)	112,913 km
Manufacturer	Volkswagen	Next maintenance in	686 Tag(e)
Type / Model	ID.4 GTX 220 KW	Main inspection (Report not on hand)	05/2027
Vehicle Identification number	WVGZZZE2ZNP026240	Power / Engine displacement	77 kW
First registration	7 Jun 2022	Upholstery/Colour	/
Last maintenance		Paintwork	
Fuel type	Electric	Gearbox	Automatic

Zustandsbericht

Value reducing factors

No.	Component group	Description
1	2nd wheel set	1 tyre - Damaged - No deduction
2	2nd wheel set	1 alloy rim - Scratched - No deduction
3	Door - front left side	Door - Scratch(es) - Cover / polish
4	Documents	Main inspection certificate (Fehlt) - Replace
5	Wheel / tyres	Alloy rim - rear right side - Scratched - Loss in value
6	Door - rear right side	Door - Dent / paintcoat damage - Smart repair

Wear and tear

No.	Component group	Description
1	Interior	Interior - Abrasion - No deduction
2	Body	Body (Steinschläge) - Scratch(es) - No deduction
3	Vehicle glazing	Windscreen - Stone chips - No deduction

Missing parts

Missing part

Previous damages

No.	Previous damage
1	Rear, Provided by user / customer

Detected repainting

No.	Location
1	Side panel - rear right side, Door - front right side

TÜV SÜD Auto Service GmbH
Römeräcker 1
76351 Linkenheim - Hochstetten

Inspection location
SAP Walldorf
69190 Walldorf

Inspection date: 19 Jun 2026
Protocol number: 46060296
Delivery date: 19 Jun 2026



Main tyres

Axle	Tyre size	Manufacturer	Type of tyre	Tread depth	Roadworthy	Permissibility
1	235/50 R20 100T	Hankook	Summer tyres	3mm - 3mm	Not o.k.	
2	255/45 R20 101T	Hankook	Summer tyres	3mm - 3mm	Not o.k.	

Additional tyres

Axle	Tyre size	Manufacturer	Type of tyre	Tread depth	Roadworthy	Permissibility
1	235/55 R19 101T	Pirelli	Winter tyres	5mm - 5mm	o.k.	
2	255/50 R19 103T	Pirelli	Winter tyres	4mm - 4mm	Not o.k.	

The wear and tear condition and possible damages to the tyres are considered in the value.

Comments

Keine Gewähr auf Vollständigkeit und
Richtigkeit der angezeigten Ausstattung.
Techn. Änderungen vorbehalten
Das Fahrzeug weist dem Alter, der Laufleistung und dem
Einsatzzweck entsprechende Gebrauchsspuren auf.
elektr. Komponenten geprüft, i. O.

Lackwerte geprüft, n. i. O.

TÜV SÜD Auto Service GmbH
Römeräcker 1
76351 Linkenheim - Hochstetten

Inspection location
SAP Walldorf
69190 Walldorf

Inspection date: 19 Jun 2026
Protocol number: 46060296
Delivery date: 19 Jun 2026



Vehicle details

Manufacturer	Volkswagen	Inspection condition	sufficient
Type / Model	ID.4 GTX 220 KW	Mileage (Read)	112,913 km
Vehicle Identification number	WVGZZZE2ZNP026240	First registration	7 Jun 2022

Details of the order:

In accordance with the contract, the evaluation of vehicle's condition was performed without the vehicle being disassembled.

Vehicle identification:

The vehicle identification number (VIN) was read from the vehicle and its conformity with the submitted documents was confirmed by the undersigned during the inspection.

Inspection conditions:

The inspection conditions were sufficient for the assessment of the vehicle.

General condition:

The vehicle shows traces of wear and tear corresponding to its age and purpose



Overview pictures



Figure 1: Diagonal front



Figure 2: Diagonal front



Figure 3: Diagonal rear



Figure 4: Diagonal rear



Figure 5: Interior



Figure 6: Interior



Figure 7: Interior

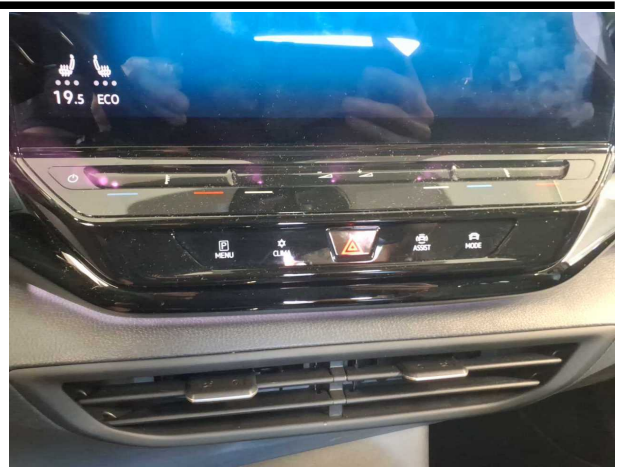

Figure 8: Interior



Figure 9: Interior



Figure 10: Misc.

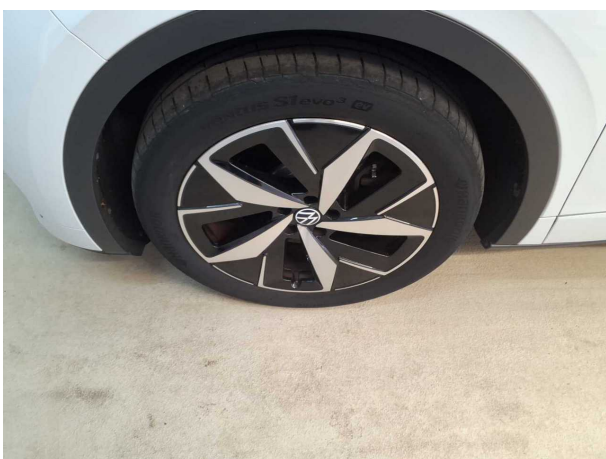

Figure 11: Misc.



Figure 12: Misc.

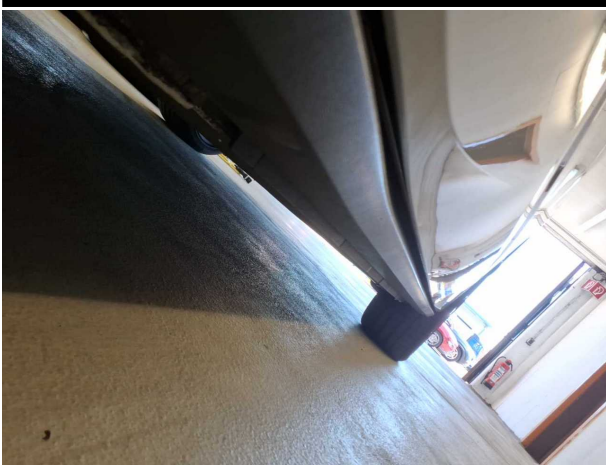

Figure 13: Misc.



Figure 14: Misc.



Figure 15: Misc.



Figure 16: Misc.

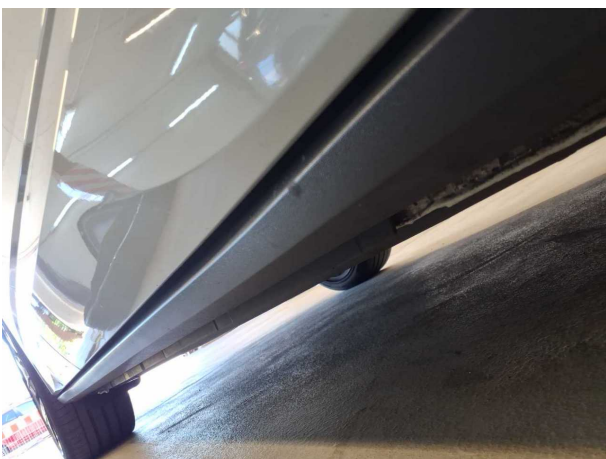

Figure 17: Misc.

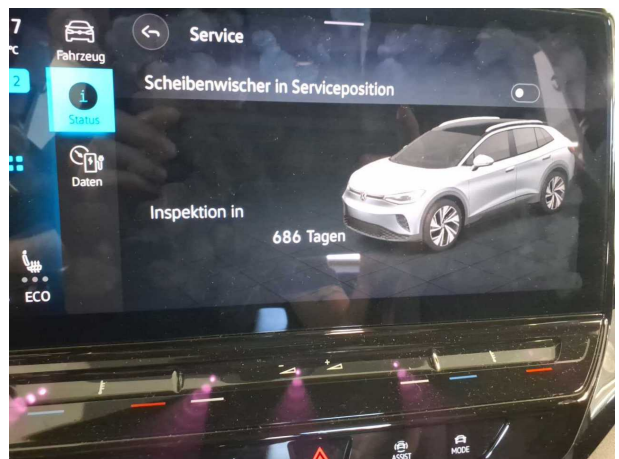

Figure 18: Misc.

TÜV SÜD Auto Service GmbH
Römeräcker 1
76351 Linkenheim - Hochstetten

Inspection location
SAP Walldorf
69190 Walldorf

Inspection date: 19 Jun 2026
Protocol number: 46060296
Delivery date: 19 Jun 2026



Figure 19: Misc.

Pictures of damage



Damage #1: 2nd wheel set: 1 tyre - Damaged - No deduction



Damage #2: 2nd wheel set: 1 alloy rim - Scratched - No deduction



Damage #3: Door - front left side: Door - Scratch(es) - Cover / polish

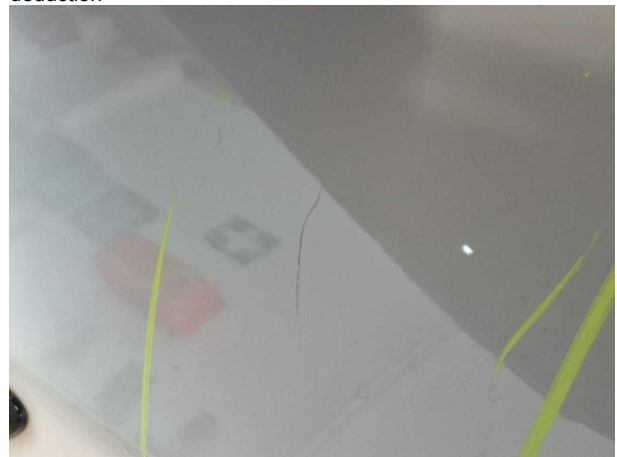

Damage #3: Door - front left side: Door - Scratch(es) - Cover / polish



Damage #5: Wheel / tyres: Alloy rim - rear right side - Scratched - Loss in value

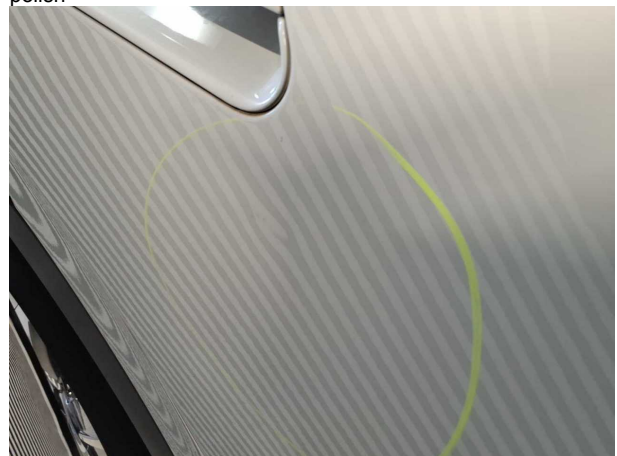

Damage #6: Door - rear right side: Door - Dent / paintcoat damage - Smart repair



Pictures of repainting



Repainting 1: Side panel - rear right side, Door - front right side



Repainting 1: Side panel - rear right side, Door - front right side

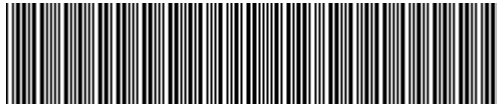

WVGZZZE2ZNP026240

Angaben zum Fahrzeug

Halter		Besichtigungszustand	ausreichend
Kennzeichen		Laufleistung (abgelesen)	112.913 km
Hersteller	Volkswagen	Restlauf bis Service	686 Tag(e)
Typ/Modell	ID.4 GTX 220 KW	HU (Bericht lag nicht vor)	05/2027
Fahrgestellnummer	WVGZZZE2ZNP026240	Leistung / Hubraum	77 kW
Erstzulassung	07.06.2022	Polster/Farbe	/
Letzte Wartung		Lackierung	
Kraftstoffart	Elektro	Getriebe	Automatik

Zustandsbericht

Wertmindernde Faktoren

Nr.	Bauteilgruppe	Beschreibung
1	2.Radsatz	1 Reifen - beschädigt - kein Abzug
2	2.Radsatz	1 Leichtmetallfelge - verkratzt / verschürft - kein Abzug
3	Tür vorn links	Tür - Kratzer - auslegen / polieren
4	Unterlagen	HU Bescheinigung (Fehlt) - erneuern
5	Rad/Reifen	Leichtmetallfelge hinten rechts - verkratzt / verschürft - Wertminderung
6	Tür hinten rechts	Tür - Delle / Lackschaden - Smart Repair

Gebrauchsspuren

Nr.	Bauteilgruppe	Beschreibung
1	Interieur	Innenraum - Abrieb - kein Abzug
2	Karosserie	Karosserie (Steinschläge) - Kratzer - kein Abzug
3	Verglasung	Frontscheibe - Steinschlag - kein Abzug

Fehlteile

Fehlteil

Vorschäden

Nr.	Vorschaden
1	Heck, Angabe durch Nutzer/Auftraggeber

Festgestellte Nachlackierungen

Nr.	Ort
1	Seitenwand rechts, Tür vorne rechts

TÜV SÜD Auto Service GmbH **Besichtigungsort**
Römeräcker 1 SAP Walldorf
76351 Linkenheim - Hochstetten 69190 Walldorf

Besichtigungsdatum: 19.06.2026
Protokollnummer: 46060296
Anlieferungsdatum: 19.06.2026



Hauptbereifung

Achse	Reifengröße	Hersteller	Reifentyp	Profiltiefe	Verktgl.	Zul.
1	235/50 R20 100T	Hankook	Sommerreifen	3mm - 3mm	n.i.O.	
2	255/45 R20 101T	Hankook	Sommerreifen	3mm - 3mm	n.i.O.	

Zusatzbereifung

Achse	Reifengröße	Hersteller	Reifentyp	Profiltiefe	Verktgl.	Zul.
1	235/55 R19 101T	Pirelli	Winterreifen	5mm - 5mm	i.O.	
2	255/50 R19 103T	Pirelli	Winterreifen	4mm - 4mm	n.i.O.	

Der Verschleißzustand sowie evtl. Schäden an der Bereifung sind wertmäßig berücksichtigt.

Bemerkungen

Keine Gewähr auf Vollständigkeit und
Richtigkeit der angezeigten Ausstattung.
Techn. Änderungen vorbehalten
Das Fahrzeug weist dem Alter, der Laufleistung und dem
Einsatzzweck entsprechende Gebrauchsspuren auf.
elektr. Komponenten geprüft, i. O.

Lackwerte geprüft, n. i. O.

TÜV SÜD Auto Service GmbH **Besichtigungsort**
Römeräcker 1 SAP Walldorf
76351 Linkenheim - Hochstetten 69190 Walldorf

Besichtigungsdatum: 19.06.2026
Protokollnummer: 46060296
Anlieferungsdatum: 19.06.2026



Angaben zum Fahrzeug

Hersteller	Volkswagen	Besichtigungszustand	ausreichend
Typ/Modell	ID.4 GTX 220 KW	Laufleistung (abgelesen)	112.913 km
Fahrgestellnummer	WVGZZZE2ZNP026240	Erstzulassung	07.06.2022

Angaben zum Auftrag:

Auftragsgemäß erfolgte die Fahrzeugzustandsbewertung in demontagefreien Zustand.

Fahrzeug-Identifizierung:

Die Fahrzeug-Identifizierungsnummer (FIN) wurde am Fahrzeug abgelesen und die Übereinstimmung im Verlauf der Besichtigung durch den Unterzeichner mit den vorgelegten Unterlagen festgestellt.

Besichtigungsbedingungen:

Die Besichtigungsbedingungen waren zur Beurteilung des Fahrzeuges ausreichend.

Allgemeinzustand:

Das Fahrzeug weist dem Alter und Einsatzzweck entsprechende Gebrauchsspuren auf.

Übersichtsfotos



Abbildung 1: Schräg vorne



Abbildung 2: Schräg vorne



Abbildung 3: Schräg hinten



Abbildung 4: Schräg hinten



Abbildung 5: Innenraum



Abbildung 6: Innenraum



Abbildung 7: Innenraum



Abbildung 8: Innenraum



Abbildung 9: Innenraum

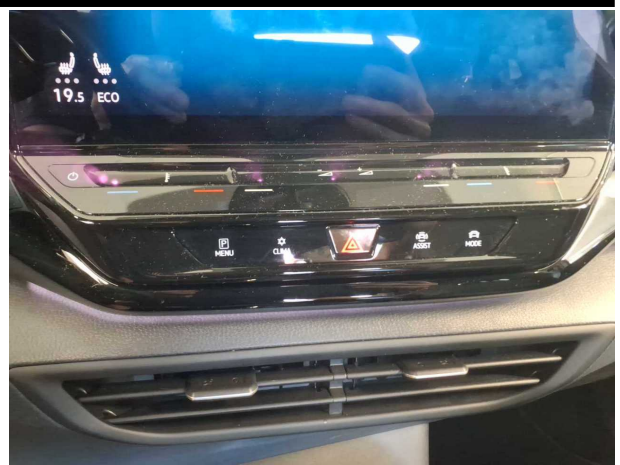

Abbildung 10: Sonstiges



Abbildung 11: Sonstiges



Abbildung 12: Sonstiges



Abbildung 13: Sonstiges



Abbildung 14: Sonstiges

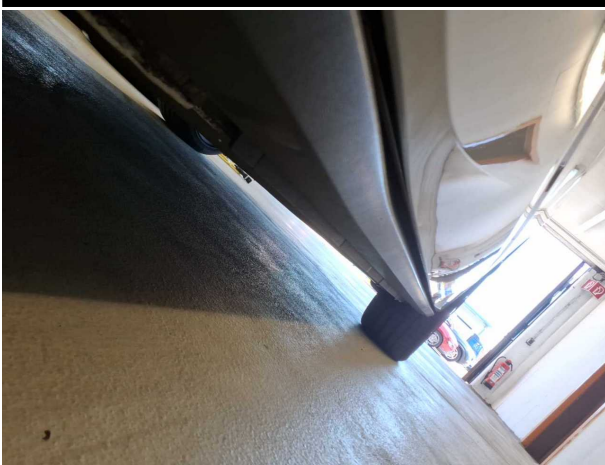

Abbildung 15: Sonstiges

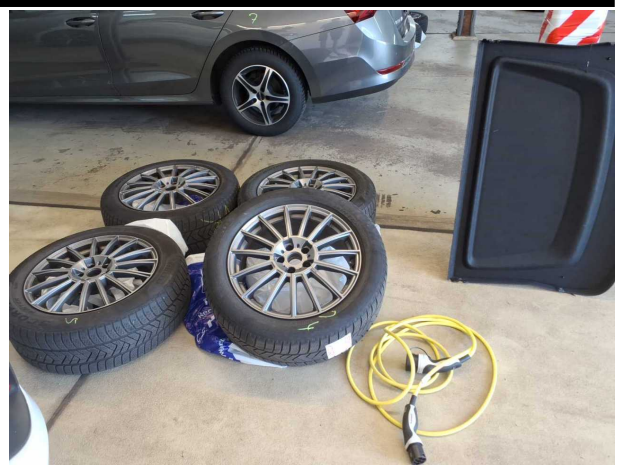

Abbildung 16: Sonstiges



Abbildung 17: Sonstiges



Abbildung 18: Sonstiges

TÜV SÜD Auto Service GmbH **Besichtigungsort**
Römeräcker 1 SAP Walldorf
76351 Linkenheim - Hochstetten 69190 Walldorf

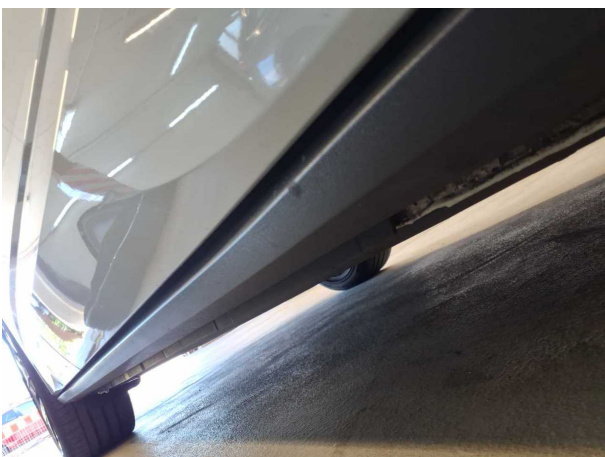
Besichtigungsdatum: 19.06.2026
Protokollnummer: 46060296
Anlieferungsdatum: 19.06.2026

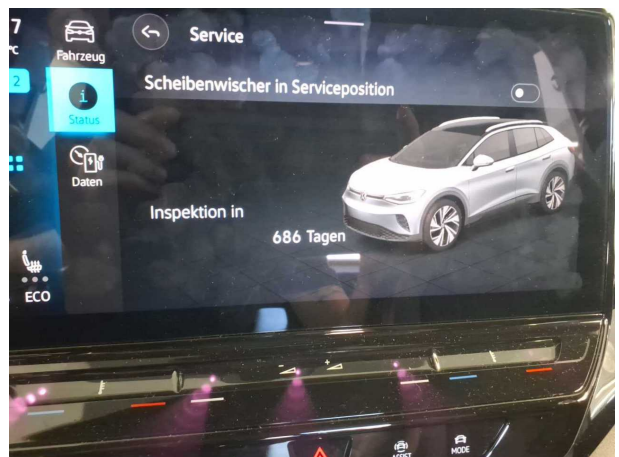

Abbildung 19: Sonstiges

Beschädigungsfotos



Beschädigung #1: 2.Radsatz: 1 Reifen - beschädigt - kein Abzug

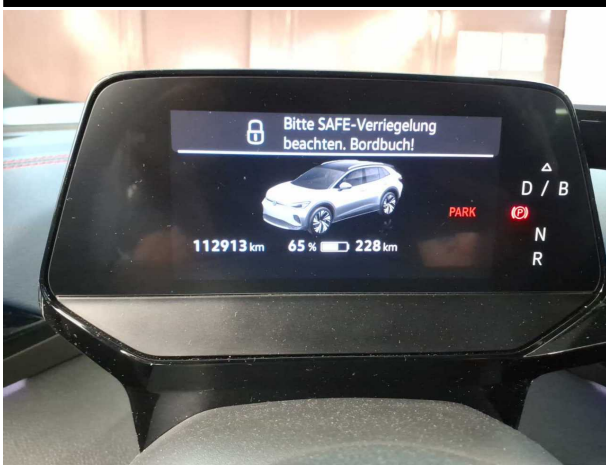

Beschädigung #2: 2.Radsatz: 1 Leichtmetallfelge - verkratzt / verschürft - kein Abzug



Beschädigung #3: Tür vorn links: Tür - Kratzer - auslegen / polieren



Beschädigung #3: Tür vorn links: Tür - Kratzer - auslegen / polieren



Beschädigung #5: Rad/Reifen: Leichtmetallfelge hinten rechts - verkratzt / verschürft - Wertminderung

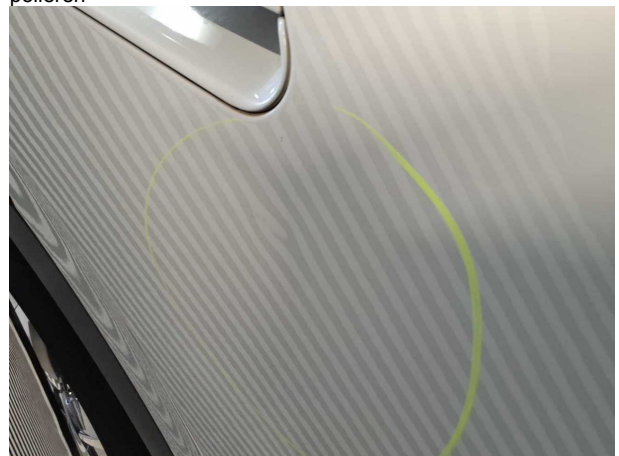

Beschädigung #6: Tür hinten rechts: Tür - Delle / Lackschad... - Smart Repair



Nachlackierungsfotos



Nachlackierung 1: Seitenwand rechts, Tür vorne rechts



Nachlackierung 1: Seitenwand rechts, Tür vorne rechts



Checkliste

Vorhanden	Name
<input type="checkbox"/>	ABE
<input type="checkbox"/>	Abschleppöse
<input type="checkbox"/>	Anhängekupplung abnehmbar
<input type="checkbox"/>	Antenne
<input type="checkbox"/>	Bordbuchmappe
<input type="checkbox"/>	Bordwerkzeug
<input type="checkbox"/>	Consumer Kabelkit
<input type="checkbox"/>	Fernbedienung Standheizung
<input type="checkbox"/>	Ladekabel
<input type="checkbox"/>	Laderaumabdeckung / Rollo
<input type="checkbox"/>	Leichtmetallfelgensatz komplett
<input type="checkbox"/>	Navigations Datenträger
<input type="checkbox"/>	Schlüssel Anhängerkupplung
<input type="checkbox"/>	Serviceheft
<input type="checkbox"/>	Tirefit Füllmittel
<input type="checkbox"/>	Tirefit komplett
<input type="checkbox"/>	Tirefit Kompressor
<input type="checkbox"/>	Windschott

03.07.2026

Fahrzeugbeschreibung

Fahrzeug: VOLKSWAGEN ID.4 77 kWh GTX Sports Utility Vehicle 5-türig 0 ccm 299 PS / 220 KW
Elektrisch Automatik

Amtliches Kennzeichen:	HD -TK 0152E	Fahrgestell-Nummer:	WVGZZZE2ZNP026240
Vertrags-Nummer:	84121081	Erstzulassung:	07.06.2022
Internes KZ:	15052233	Kilometer-Stand:	0

Unfall/Schaden: Dem Verkäufer wurden keine unfallbedingten Beschädigungen am Fahrzeug angezeigt.

Ausstattung:

VOLKSWAGEN ID.4 77 kWh GTX Sports Utility Vehicle 5-türig 0 ccm 299 PS / 220 KW Elektrisch Automatik

Lackierung: _____ Polsterung: _____ Telefontyp: _____

Listenpreis ohne Sonderausstattung in EUR (vor Mwst.) 0,00

Sonderausstattung in EUR (vor Mwst.):

Listenpreis gesamt in EUR (vor Mwst.) 0,00

Technische Daten

(Angaben basieren auf Herstellerangaben*)

Fahrzeug:	VOLKSWAGEN ID.4 77 kWh GTX Sports Utility Vehicle5-türig 0 ccm 299 PS / 220 KW Elektrisch Automatik		
Modelljahr:	2022		
kW / PS:	220 / 299	Hubraum:	0
Getriebe:	Automatik	Anzahl Gänge:	1
Emissionsgruppe:		CO2 (g/km):	0
durchschn. Verbr./100 Km:	0,0000	Tankinhalt:	0
Max. Km/h:	180	Beschl. 0-100 Km/h in Sec.:	6,200
Leergewicht (kg):	2224	zul. Gewicht (kg):	2750

* Angaben ohne Gewähr

Unfall-/Schadenspiegel

Vertrags-Nummer: 84121081
Amtliches Kennzeichen: HD -TK 0152E
Übersicht erstellt am: 03.07.2026

Für das Fahrzeug gem. o.g. Leasingvertrag, Fahrzeugtyp

VOLKSWAGEN ID.4 77 kWh GTX Sports Utility Vehicle 5-türig 0 ccm 299 PS / 220 KW Elektrisch Automatik

wurden uns während der Vertragslaufzeit nachfolgende Beschädigungen angezeigt:

Datum	SNR	Verursacher	Beschädigung	Reparatur erfolgt *	Gutachten vorhanden *
05.05.2025	9059991985	Eigenverschulden	Türgriff hinten (aussen) Beifahrerseite	Ja	Nein
22.02.2025	9059927491	Eigenverschulden	Tür hinten Fahrerseite	Ja	Nein
22.01.2025	9059918777	Fremdverschulden	Heckklappe mitte	Ja	Ja
18.03.2023	9059842851	Eigenverschulden	Stosstange hinten mitte Tür hinten Beifahrerseite	Ja	Nein
22.01.2023	9059837308	Eigenverschulden	Schweller seitlich hinten Beifahrerseite	Ja	Nein
22.11.2022	9059831516	Eigenverschulden	Stosstange hinten Beifahrerseite Stosstange vorne Beifahrerseite	Ja	Nein

* Sofern für eine Schadennummer mehrere Beschädigungen angegeben sind, gilt der Eintrag in dieser Spalte für die gesamte Schadennummer.

Unfall-/Schadenspiegel zur Kenntnis genommen:

Datum und Unterschrift Käufer

29670/29603

Wartungsreport

Vertrags-Nummer: 84121081
Amtliches Kennzeichen: HD -TK 0152E
Übersicht erstellt am: 03.07.2026

Für das Fahrzeug gem. o.g. Leasingvertrag, Fahrzeugtyp

VOLKSWAGEN ID.4 77 kWh GTX Sports Utility Vehicle 5-türig 0 ccm 299 PS / 220 KW Elektrisch Automatik

wurden uns während der Vertragslaufzeit nachfolgende Wartungen angezeigt:

<i>Datum</i>	<i>Km-Stand</i>	<i>Art der Wartung</i>
--------------	-----------------	------------------------

Wartungsreport zur Kenntnis genommen:

Datum und Unterschrift Käufer