

» Übersicht

Auftrags-Nr: 1002500622
Besichtigt am: 11.06.2026 14:32
Berichts-Nr: 10780402
FIN: TMBJR7NUXPC219541



Fahrzeugansicht - diagonal
vorne links



Fahrzeugansicht - diagonal
hinten rechts



Innenraum - Cockpit mit
Laufleistung

» Fahrzeugdaten

Fahrzeugkategorie:	Personenkraftwagen
Fahrzeugart:	SUV
Hersteller:	Skoda
Modell:	Karoq
HSN / TSN:	8004 / ASO
Erstzulassungsdatum:	03.05.2023
Laufleistung:	98.793 km
Nachweis Kilometerstand:	Abgelesen
Farbe:	Steel-Grau
Farbe Dach:	Steel-Grau
Antriebsart:	Frontantrieb
Motorisierung/Kraftstoff:	Benzin
Hubraum:	1.500 ccm
Leistung:	110 kW (150 PS)
Fahrzeuglänge:	
Fahrzeughöhe:	
Fahrzeugbreite:	
Zulässiges Gesamtgewicht:	
Radstand:	
Anzahl Achsen:	2
Zylinder:	4
Schadstoffklasse:	Euro 6
Anzahl Türen:	4
Anzahl Sitze:	5
Getriebe:	Automatik 7-Gang
Polsterart:	Leder
Interieurfarbe:	Onyx
Anzahl vorhandene Schlüssel:	2

» Dokumente & Wartung

Nächste HU:	05.2026
Zulassungsbescheinigung (ZBT1 Original) vorhanden:	Ja
Zulassungsbescheinigung entgegengenommen:	Ja
Kennzeichen entgegengenommen:	Beide
Wartungsheft:	Digital
Wartungsnachweis:	Nicht prüfbar
Datum der letzten Wartung:	
Km-Stand bei letzter Wartung:	
Restlauf bis Service:	597 Tag(e)

» Fahrzeugausstattung

"KESY FULL" ohne SAFE System	Climatronic mit Stauluftregelung, FCKW-frei
"SMART LINK" (drathlos für Apple)	Comfort Plus Paket
"SUNSET"	DAB - Digitaler Radioempfang
"Virtual Cockpit"	Dachreling, schwarz
12 Volt-Steckdose im Kofferraum	Dachspoiler
2-Speichen-Multifunktionslederlenkrad mit dem Heizung und Schaltwippen für das DSG	Dämpfung hinten, Hochstandsfahrwerk
2-Speichen-Multifunktionslederlenkrad mit dem Heizung und Schaltwippen für das DSG	Dämpfung vorn
3. Kopfstütze hinten	Dekor-Einlagen
4 Türen	Doppelton-Signalhorn
4 Zyl.Ottomotor 1,5L Aggr. 05E.D	Drehstromgenerator 140 A
4-Zyl. Ottomotor 1,5 L/110KW TSI Grundmotor ist: TJ7/N09/T9F/T57/T0D	Dreip.Automatikgurte hinten außen mit ECE-Label
7-Gang-Automatikgetriebe	Dreip.Automatikgurte vo.m.Gurtstraffer und Höheneinstellung
8 Lautsprecher (passiv)	Einbau Differenzierung für Getriebe"DQ 200" -- Fahrzeugteile --
Abgasendrohr hinten (Standard)	Einparkhilfe
Abgaskonzept, EU6 AP	Einstiegleisten in den Türausschnitten aus Kunststoff
Ablagenpaket 3	Elektronisches Stabilisierungsprogramm (ESP)
Aero Kappe schwarz matt	Entriegelung Heckklappe/Deckel hinten von innen (elektr.)
Aktivkohlebehälter (EVAP)	Entriegelung Hintersitz mechanisch
Anhängerkupplung schwenkbar, el. auslösbar und mit Adapter	Erweiterte Innengeräuschkämpfung
Anhängevorrichtung mechanisch schwenkbar und elektrisch auslösbar	Extern, USB Typ-C nur Datenbuchse(n)
Antenne nur für FM Empfang, Diversity	Fahrerkniefairbag
Außen-Sound Standard	Fahrlichtassistent sowie Coming- und Leaving Home-Funktion
Außenspiegel links, konvex	Fahrzeugklassen-Differenzierung -5EP-
Außenspiegel rechts, konvex	Federbereich 10 nur Einbausteuerung keine Bedarfsprognose
Außenspiegel, automatisch abblendbar elektrisch anklapp-/einstell-/beheizbar	Fensterheber mit Komfortschaltung und Abschaltsicherung, elektrisch
Außenspiegelgehäuse und diverse Anbauteile in Wagenfarbe	Fertigungsablauf Bratislava
Automatische Distanzregelung (mit follow to stop) und Speed-Limiter	Feststellbremse
Batterie 380A (68Ah)	Front Assist inkl. City ANB für ACC high
Batterie/Generator Kapazität Standard	Frontantrieb
Bauteilesatz ohne länderspezifische Bauvorschrift	Fußgängerschutzmaßnahmen erweitert und vorausschauend
Beheizbare Vorder- und Rücksitze	Fußhebelwerk "Standard"
Berganfahrassistent	Gepäckraumbodenbelag, Flachnadelflies
Betriebserlaubnis Nachtrag	Gewichtsbereich 7 nur Einbausteuerung keine Bedarfsprognose
Betriebsspannung 12 V	Gurtkontrolle,E-Kontakt im Gurtschloss, erweiterte Sicherheitsausstattung
Bordliteratur in Deutsch	Heckscheiben-Wisch-Waschanlage mit Intervallschaltung
Bordwerkzeug	Hinterachse "Standard"
Bremsbelagverschleißkontrolle	Hinterachsgewicht Ausführung 1
Brillen-Ablage/Halter	Höheneinstellung,manuell,für Vordersitze
Chrom-Paket	Infotainment Bolero/Amundsen/Columbus (MIB3)
	Innenspiegel automatisch abblendbar mit USB

Instrumenteneinsatz, Anzeige in KM/H	Ohne besondere Karosseriemaßnahmen
Kältemittel R1234yf	Ohne Dacheinsatz (Volldach)
Kein Sonderfahrzeug, Standard-Ausführung	Ohne Dekorfolien/Embleme
Keine Aktionsausführung	Ohne Durchladeeinrichtung
Kindersicherung, manuell	Ohne ECO-Funktion
Kindersitzverankerung für Kindersitzsystem ISO FIX	Ohne Elektromotor (Hybrid)
Klappbare Haltegriffe, mehrteilig	Ohne Emblempaket
Klimakomfortscheibe	Ohne erweitertem Sicherheitssystem
Komfortausstattung	Ohne Fußmatten
Komforttelefonie mit LTE und Wireless charging	Ohne Gepäck-Spinne/Netz/Tasche
Kopfairbags inkl. Seitenairbags vorn	Ohne Halter
Kopfstützen vorn	Ohne Innenleuchte im Fußraum
Kraftstoffsystem Otto-Einspritzer	Ohne Kamerasysteme/Umfeldsensorik
Kühlerschutzgitter	Ohne Kindersitzverankerung vorn (ISOFIX)
Landesverkaufsprogramm Deutschland	Ohne Klapp Tisch an Vordersitzlehne
Lane Assist mit adaptiver Spurführung + Emergency Assist	Ohne Ladeboden
LED- Hauptscheinwerfer	Ohne Ladedose
LED-SBBR-Leuchte, Lichtfunktionen animiert, spezielles Styling	Ohne Lehnenentriegelung für Vordersitze
Leergewichtsbereich 1	Ohne Lichtassistent
Leichtmetallräder "SCUTUS" 7J x 17" - 4 Stk.	Ohne Schmutzfänger
Lendenwirbelstütze, manuell einstellbar in Vordersitzlehnen	Ohne Spurwechselassistent
Leseleuchte vorn	Ohne Stabilisator hinten
Leuchtweitenregulierung	Ohne Starktonanl./Tonfolgeschaltregelung
Linkslenker	Ohne Trennwand
Luftfilter für staubreiche Länder	Ohne Überführungsausrüstung
Mit Adapter	Ohne Wärmespeicher/Zusatzheizung
Mit Multifunktionskamera	Ohne zus. Funktionsfehleranzeige
Mittelarmlehne vorn	Ohne zus. Leuchten (Beleuchtungen innen)
Modul Boden hinten Ausführung 7	Ohne zus. Triebwerks-Unterschutz
MPV	Pannen-Set
Müdigkeitserkennung	Radschrauben Standard
Navi Columbus + Web radio	Radstand
Nebelscheinwerfer	Rechtsverkehr
Nebelschlussleuchte	Regionscode " ECE " für Radio
Nicht Heissland	Reifen 215/55 R17 94V Super- Rollwiderstandsoptimiert, Generation 2 (Polymerbeschichtung)
Nichtraucherausführung	Reifen ohne Festlegung der Reifenmarke
Normal-Lackierung	Reifendruckkontrolle
Normalsitze vorn	Remote Access / Remote Access + Online Infotainment
Notrufsystem eCall+	Remote Access + Infotainment Online 3 Jahre
Ohne "drive select"	Rücksitzbank ungeteilt, Lehne geteilt umlegbar mit Mittelarmlehne
Ohne Ablagekästen im Kofferraum	Schalthebelknopf/-Griff in Leder
Ohne alternativ-Antriebssystem	Scheibenbremsen hinten

Scheibenbremsen vorn
Scheibenwaschdüsen beheizbar, vorn
Scheibenwischer-Intervallschaltung mit Licht/Regensensor
Scheinwerferreinigungsanlage
Schlüssel für Schließsystem mit Fernbedienung
Schriftzugsatz in Grundauführung
Serienkraftstoff-Erstbefüllung
Serviceanzeige 30000 km oder 2 Jahre (variabel)
Servolenkung, geschwindigkeitsabhängig (Servotronic)
Sitzbezüge - Leder
Sitzbezüge in Leder
Sonnenblenden, mit Make-up-Spiegel beleuchtet auf Fahrer
und Beifahrerseite
Spezielles Typschild für EG für M1-Pkw
Sprachsteuerung
Stabilisator vorn
Standard-Klimazonen
Standheizung mit Funkfernbedienung
Standheizung mit Funkfernbedienung
Start/Stop-Anlage mit Rekuperation
Stoßfänger Standard
Tankdeckel
Technology Columbus Plus (Web Radio)
Trägerfrequenz 433,92 bis 434,42 MHz
Transportschutzfolie (Mindestschutz) mit zus.
Transportschutzmaßnahmen
Travel Assist
Tür und Seitenverkleidung
Typprüfland Deutschland
Variante Grundausrüstung
Verkehrszeichenerkennung
Wartungsintervallverlängerung
Waschwasser-Standanzeige
Wegfahrsperrung elektronisch
Winter Plus Paket
Zierleisten schwarz
Zus. Karosserieabdeckung am Radlauf und am seitlichen
Schweller
Zus. Rückstrahler (Türbereich)
Zusätzliche Außengeräuschkämpfung

» **Bereifung****MONTIERTE BEREIFUNG**

Derzeit sind ein oder mehrere Reifen am Fahrzeug montiert, die nicht zum Lieferumfang gehören.

Hersteller	Ort	Position	Typ	Felge	Dimension	Profiltiefe
Bridgestone	Vorne	Links	Winter	Aluminium	215/60 R 16 99 H	2,0 mm
Bridgestone	Vorne	Rechts	Winter	Aluminium	215/60 R 16 99 H	2,0 mm
Bridgestone	Hinten	Links	Winter	Aluminium	215/60 R 16 99 H	6,0 mm
Bridgestone	Hinten	Rechts	Winter	Aluminium	215/60 R 16 99 H	6,0 mm

Reifen zulässig: Ja
Reifen verkehrssicher: Nein

ZUSÄTZLICHE BEREIFUNG

Hersteller	Ort	Position	Typ	Felge	Dimension	Profiltiefe
Goodyear			Sommer	Aluminium	215/55 R 17 94 V	4,0 mm
Goodyear			Sommer	Aluminium	215/55 R 17 94 V	3,0 mm
Goodyear			Sommer	Aluminium	215/55 R 17 94 V	6,0 mm
Goodyear			Sommer	Aluminium	215/55 R 17 94 V	6,0 mm

Reifen zulässig: Ja
Reifen verkehrssicher: Ja

ERSATZ-/NOTRAD & ZUBEHÖR

Bordwerkzeug vorhanden: Ja
Tirefit vorhanden: Ja
Tirefit Ablaufdatum: 01.2027
Kompressor vorhanden: Ja

» Wertmindernde Faktoren

Nr	Bauteil	Schadensbeschreibung	Reparaturempfehlung
1	HU/AU (Haupt-/Abgasuntersuchung)	Abgelaufen	Erneuern
2	Alufelge vorne rechts	Kratzer	Lackieren

» Gebrauchsspuren

Nr	Bauteil	Schadensbeschreibung	Reparaturempfehlung
1	Stoßfängerspoiler vorne	Kratzer	Akzeptabel (Gebrauchsspur)
2	Motorhaube	Delle(n)	Akzeptabel (Gebrauchsspur)

» Merkantile Wertminderung

Unfallfahrzeug:	Ja
Vorschäden bekannt:	Ja
Vorschäden feststellbar:	Ja
Nachlackierungen vorhanden:	Ja
Nachlackierungen professionell ausgeführt:	Ja
Lackschichtdickenmessung durchgeführt:	Ja - mit Auffälligkeiten/Abweichungen

ERGEBNISSE DER LACKSCHICHTDICKENMESSUNG

Bauteil	Lack (μm)
Lackschichtdicke Kotflügel vorne links (μm)	234,0
Lackschichtdicke Kotflügel vorne rechts (μm)	175,0
Lackschichtdicke Motorhaube (μm)	317,0

Pro Bauteil wurden mindestens 3 Messungen durchgeführt.

» Hinweise zum Zustandsbericht**Angaben zum Auftrag und zum Bewertungsumfang:**

Es wurde der Auftrag erteilt, einen Zustandsbericht über das beschriebene Fahrzeug zu erstellen.

Die Fahrzeugzustandsbewertung erfolgte auftragsgemäß auf Basis der vom Auftraggeber vorgegebenen Standards für Fahrzeugbewertungen. Die Feststellungen im Einzelfall trifft der Sachverständige aufgrund eigener Sachkunde und nach eigenem sachverständigen Ermessen.

Fahrzeug-Identifizierung:

TMBJR7NUXPC219541

FIN abgelesen und stimmt mit Unterlagen überein

Allgemeinzustand:

Gereinigt

Besichtigungsbedingungen:

Ausreichend

Hebebühne/Hubmittel benutzt:

Nein

Motorenlauf durchgeführt:

Ja

Fahrprobe durchgeführt:

Nein

» **Sonstige Bemerkungen**

Vorliegendes Exemplar wurde auf elektronischem Wege erzeugt. Es ist ohne Originalunterschrift gültig.

» Ansichtsfotos



Fahrzeugansicht - diagonal vorne links



Fahrzeugansicht - diagonal vorne rechts



Fahrzeugansicht - diagonal hinten links



Fahrzeugansicht - diagonal hinten rechts



Innenraum - Cockpit mit Laufleistung



Equipment - Bordwerkzeug



Seitenansicht - Schweller links



Seitenansicht - Schweller rechts



Fahrzeug - Typenschild/Fahrgestellnummer



Räder - Rad montiert vorne links



Räder - Rad montiert vorne rechts



Räder - Rad montiert hinten links



Räder - Rad montiert hinten rechts



Räder - Rad beiliegend #1



Räder - Rad beiliegend #2



Räder - Rad beiliegend #3



Räder - Rad beiliegend #4



Innenraum - Mittelkonsole



Fahrzeug - Motorraum offen

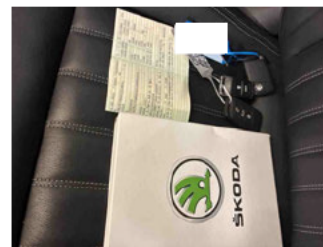

Equipment - Boardmappe/
Securitybag



Innenraum - Kofferraum

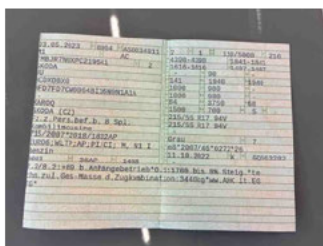

Fahrzeug - abgegebene ZB1



Equipment - Anhängerkupplung



Lackstärke Motorhaube



Lackstärke Kotflügel vorne links



Lackstärke Kotflügel vorne
rechts



Fahrzeug - Serviceunterlagen /
Wartungsnachweis

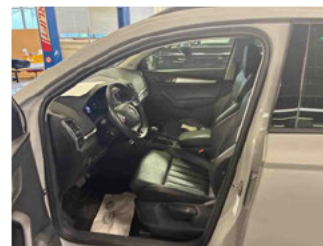

Innenraum - vorne

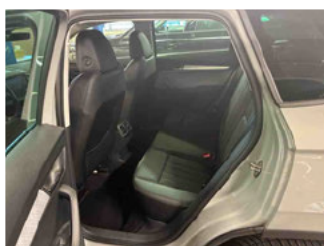

Innenraum - hinten

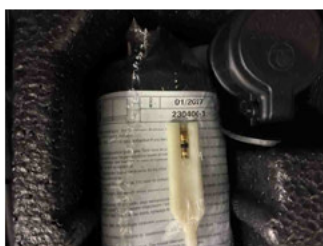

Räder - Haltbarkeitsdatum
Tirefit



Innenraum -
Navigationsgerät/Radio

» Beschädigungsfotos

WERTMINDERNDE FAKTOREN

1 - HU/AU (Haupt-/Abgasuntersuchung) - Abgelaufen - Erneuern



2 - Alufelge vorne rechts - Kratzer - Lackieren



GEBRAUCHSPUREN

1 - Stoßfängerspoiler vorne - Kratzer - Akzeptabel (Gebrauchsspur)



2 - Motorhaube - Delle(n) - Akzeptabel (Gebrauchsspur)

