



Zustandsbericht

Protokollnummer: 45970299
Auftrags-Nr / Referenz: 77010836
Besichtigungsdatum: 01.06.2026

Angaben zum Fahrzeug

Hersteller / Modell	BMW 320i Touring Aut.		
Kennzeichen	MG-SC 603	Fahrgestellnummer	WBA21FY070FS79065
Erstzulassung	06.03.2024	Laufleistung (abgelesen)	54.066 km
HSN/TSN	0005 / CVS 00134	Kraftstoffart / Zylinder	Benzin / 4
Fahrzeugart	PKW Kombi	Antriebsart	Heckantrieb
Schadstoffklasse	EURO6;WLTP;EA;PI/CI;M, N...	Getriebe / Anzahl Gänge	Automatik
Farbe	Weiß Uni	Besichtigungszustand	ausreichend
Leistung / Hubraum	135 kW / 1.998 ccm	Nächste HU	03/2027
Wartungsheft / Nachweis	digitaler Nachweis / unvollstä...	Restlauf bis Service	
Letzte Wartung		Polsterart	Alcantara/Leder
Vorschaden	Keine Feststellbar	Polsterfarbe	Schwarz
Nachlackierung	Feststellbar	zul. Gesamtgewicht	2.180 kg
Dokumente	ZB vorhanden (Kopie)	Anzahl Halter	unbekannt
Schlüssel soll/ist	2/2	Anzahl Sitze / Türen	5 / 5
Vertragsnummer	77010836	Re-Import	Nein

Zustandsbericht

Hauptbereifung

Achse	Reifengröße	Reifentyp	Hersteller	Profiltiefe	Verkehrstauglichkeit
1	205/60 R16 96H	Winterreifen auf Leichtmetall	Goodyear	7mm / 7mm	i.O.
2	205/60 R16 96H	Winterreifen auf Leichtmetall	Goodyear	5mm / 5mm	i.O.

Zusatzbereifung

Achse	Reifengröße	Reifentyp	Hersteller	Profiltiefe	Verkehrstauglichkeit
1	225/45 R18 95Y	Sommerreifen auf Leichtmetall	Goodyear	7mm / 7mm	i.O.
2	255/40 R18 99Y	Sommerreifen auf Leichtmetall	Goodyear	7mm / 7mm	i.O.

Legende: Profiltiefenangabe für Reifen links an erster Stelle, für Reifen rechts an zweiter Stelle der Achse

Ausstattung

Serienausstattung

Bezeichnung
Active Guard Plus - Speed Limit Info inkl. Überholverbotsanzeige - manueller Speed Limit Assist - Spurverlassenswarnung mit Fahrbahnrückführung: erkennt Spurmarkierungen ab ca. 70 km/h und warnt per Lenkrad-Vibration vor ungewolltem Verlassen der Fahrspur - Frontkollisionswarnung mit Bremsengriff umfasst die Auffahr- und Personenwarnung mit City-Bremsfunktion
Airbag: Beifahrerairbag-Deaktivierung - Deaktivierung über Schlüsselschalter auf Beifahrerseite, Kontrollleuchte im Funktionszentrum Dach
Airbag: Fahrer und Beifahrer, Beifahrerairbag deaktivierbar
Airbag: Kopf- und Seitenairbag für Fahrer und Beifahrer
Aufmerksamkeitsassistent
Außenspiegel elektrisch einstellbar und beheizbar



Bezeichnung

BMW iDrive Fahrerorientiertes Zusammenspiel verschiedener Infotainment-Funktionen ermöglicht innovative und intuitive Bedienbarkeit

ConnectedDrive Services Beinhaltet das mobile Internetportal BMW Online (inkl. Zugriff auf Wetterinformationen, Nachrichten, Adressauskunftsdienste). In Verbindung mit SA 609 Navigationssystem Professional Integration von Smartphone-Applikationen, wie z. B. My BMW App (inkl. Webradio, Zugriff auf soziale Netzwerke und ECO Pro Analyser). Basis für die nachträgliche Buchung von weiteren ConnectedDrive Diensten.

Durchladesystem - Fondsitzelehne, Teilung 40:20:40 - Kopfstütze Mittelsitz, klappbar - Mittelarmlehne, hinten - 2 Cupholder, in Mittelarmlehne

Dynamische Stabilitäts Control (DSC) mit erweiterten Umfängen - Anti-Blockier-System (ABS) inkl. Bremsassistent und dynamische Bremsleuchten - Cornering Brake Control (CBC) - Dynamische Stabilitäts Control (DSC) inkl. Dynamische Traktions Control (DTC)

Einstiegsleisten - mit BMW Schriftzug vorn

Fußmatten in Velours

Gepäckraumabdeckung, inkl. Trennnetz

Gepäckraumtrennnetz

Geschwindigkeitsregelung mit Bremsfunktion - Geschwindigkeitsregelung mit Bremsfunktion im Geschwindigkeitsbereich von ca. 30 km/h - 250 km/h - Bergabfahrten mit Bremseingriff - in Kurven wird auf eine komfortable Geschwindigkeit eingeregelt - Bedienung über Multifunktionslenkrad - Anzeige der Wunschgeschwindigkeit und des Betriebsmodus in der Instrumentenkombination - Fahrer kann Funktion jederzeit übersteuern

Gesetzlicher Notruf

Getriebe: 8-Gang Steptronic Getriebe mit Schaltwippen - Schaltpunktanzeige im manuellen Modus - Schaltwippen am Lenkrad

Heckklappenbetätigung, automatisch Öffnen und Schließen der Heckklappe über Funkschlüssel und Taster in der Heckklappe

Heckklappenöffnung über Funkschlüssel

Heckleuchten in LED-Technik - zweiteilige LED-Heckleuchten in L-Form mit Rauchglas Komponenten - Heckleuchte mit Schlusslicht, Bremslicht, Fahrtrichtungsanzeiger (LED -Technologie) und Nebelschlussleuchte - Hochgesetzte Bremsleuchte (HBL)

Heckscheibe separat zu öffnen, beheizt

Heckscheibenwischer

Innenspiegel, automatisch abblendend - Innenspiegel, elektrochrom beschichtet - Abblendsteuerung mittels eingebauter Sensorik, die das von hinten einfallende Licht misst und bei berechneter Blendung den Innenspiegel entsprechend abblendet

Intelligenter Notruf

Interieurleisten Quarzsilber matt genarbt

Kilometertacho

Klimaautomatik mit 3-Zonen-Regelung mit erweiterten Umfängen - Soll-Temperaturregelung vorne getrennt einstellbar - Regulierung Luftverteilung und Luftmenge vorne gemeinsam - Temperaturregelung für Fondpassagiere gemeinsam - Automatikprogramm mit 5 Intensitätsstufen und Einstellung der Temperaturschichtung vorne getrennt - SYNC-Funk. - Aut. Umluft-Control - Max. Kühlen - Beschlag- und Solarsensor - Aktivkohlefilter für Frisch- und Umluft - Standlüftung mit Timer und Direktbe. - Aut.programm für Fond - Dig. Display Mittelkonsole hinten

Kopfstützen (2)

Kopfstützen im Fond, klappbar für alle drei Fondkopfstützen

LED-Scheinwerfer - Abblend- und Fernlicht in Bi-LED-Technologie - Tagfahrlicht in LED -Technologie - Fahrtrichtungsanzeiger seitlich in LED-Technologie - Leuchtweitenregulierung automatisch

Lenkrad: Sport-Lederlenkrad - 3-Speichendesign - Durchmesser 369 mm - gegenüber Serienlenkrad dickerer Lenkradkranz - Lenkradkranz in Leder, schwarz mit schwarzer Naht - ausgeformte Daumenauflagen - Dekorblende in Perlglanz Chrom

M Dachreling Hochglanz Shadow Line

M Hochglanz Shadow Line Ausführung in Schwarz hochglänzend: - Blende Spiegeldreieck - Spiegelschwert - Spiegelfuß - Spiegelbrille - B-Säule und Fensterführungsstege - Fensterschachtabdeckung - Fensterumrandung

Ottopartikelfilter

Paket: Ablagenpaket Im Interieur: - Mittelkonsole, hinten: eine Doppel-USB-Buchse (nur Laden: Typ C / max. 3 A) Im Gepäckraum: - Netz, schwarz - Multifunktionshaken

TÜV SÜD Auto Partner GmbH
Gutenbergstraße 13
70771 Leinfelden-Echterdingen

Besichtigungsort
Holman Compound Linz
Asbacher Str/ Sterner Huette
53545 Linz am Rhein

Empfänger
Backoffice
Santander Consumer Leasing GmbH
Santander-Platz 1
41061 Mönchengladbach



Bezeichnung
Paket: Connected Package Professional - Remote Services, Fernfunktionen, mit der My BMW app abrufbar mit u. a. Fahrzeug öffnen/verriegeln und Standortsuche - 3rd Party Assistants: Amazon Alexa Integration - Real Time Traffic Info. (inkl. Gefahrenmeldungen) - BMW Maps - Smartphone Integration: Kompatibilität und Funk. mit Apple CarPlay und Android Auto - Connected Music, Parking, Navigation
Paket: Innen- und Außenspiegelpaket Innen- und Außenspiegel Fahrerseite, mittels eingebauter Sensorik automatisch abblendend: - Außenspiegel Fahrerseite, elektrochrom - Außenspiegel Beifahrerseite, ohne automatische Abblendfunktion - Anklappfunktion Außenspiegel, elektrisch - Bordsteinautomatik Außenspiegel auf Beifahrerseite - Bedienelemente beleuchtet
Park Distance Control (PDC) vorn und hinten Ultraschallbasiertes Fahrerassistenzsystem: Erleichtert das Ein- und Ausparken durch akustische und optische Abstandswarnung vor Hindernissen im Front- und Heckbereich. Die Anzeige erfolgt durch farbige Markierungen in der schematischen Darstellung des Fahrzeugs auf dem zentralen Display.
Parkbremse, elektromechanisch mit Auto Hold Funktion (AUTO H)
Polsterung: Stoff Hevelius
Radiozubehör: DAB-Tuner - inklusive DAB+ - Ermöglicht digitalen Radioempfang und bietet neben CD-ähnlicher Klangqualität, ein breites Angebot an Spartenkanälen in Abhängigkeit vom Sendernetz - Zusatzinformationen wie Titel und Interpret werden in Form von Radiotext übermittelt
Regensensor - automatische Aktivierung/Intervallsteuerung der Scheibenwischer
Räderzubehör: Radschraubensicherung - inkl. Radschraubenadapter
Räderzubehör: Reifendruckanzeige - elektronische Reifenfülldrucküberwachung für jeden Reifen - Reifendruckwarnung mit Text und Bild in Instrumentenkombination - Motor -/Ausstattungsabhängig: Anzeige der Reifentemperatur
Schlüsselloser Motorstart
Servotronic geschwindigkeitsabhängige Anpassung der Lenkkraftunterstützung
Sitze: Fahrer und Beifahrersitz höhen- und längsverstellbar
Speed Limiter - Geschwindigkeitsbegrenzer, mit dem die Maximalgeschwindigkeit individuell eingestellt werden kann. - Anzeige im Control Display und in der Instrumentenkombination. - Kann im Bedarfsfall übersteuert werden.
Steckdose (12 V) in Mittelkonsole vorn
TeleServices
Verglasung: Wärmeschutzglas grün, rundum - aus Einscheibensicherheitsglas rundum grün eingefärbt - Frontscheibe aus Verbundsicherheitsglas - Reduzierte Aufheizung des Fahrzeuginnenraums durch Reduktion von Wärme- und Lichteinstrahlung
Verzurrösen im Gepäckraum
Warndreieck mit Erste-Hilfe-Set
Wegfahrsperre
Widescreen Display - bestehend aus einem volldigitalem 10,25" Instrumentendisplay und einem hochauflösendem 10,70" Control Touch Display - Inkl. Direktwahltouchpoints
Zentralverriegelung inklusive 2 Fahrzeugschlüssel mit integrierter Fernbedienung - Zentralverriegelung für alle Türen, Tank- und Heckklappe - automatisches Verriegeln nach Anfahren - durch dauerhaftes Drücken der zu-Taste Schließen der Fenster und des optional erhältlichen Glasdaches und Anklappen der Außenspiegel möglich - Komfortöffnung und -schließung des Panorama-Glasdaches über Fahrzeugschlüssel

Sonderausstattung

Bezeichnung
Ambientes Licht mit Ambiente-Lichtdesigns - dynamische Funktion des Konturlichtes für 4 Anwendungsfälle: Welcome, Good Bye, Offene Türe, Telefonanruf - Wasserfallbeleuchtung vorne und hinten - Fußraumbeleuchtung vorne und hinten - Türtaschenbeleuchtung vorne und hinten - Ablagefachbeleuchtung der Mittelkonsole - Konturbeleuchtung in Instrumententafel und Türverkleidung - Türöffnerbeleuchtung - Ausstiegsbereich links und rechts durch Lichtprojektion eine ambiente Lichtgrafik
Fahrwerk: Sportfahrwerk M inkl. Variabler Sportlenkung straffere Feder-/Dämpferauslegung mit Fahrzeugtieferlegung um 10mm
Galvanikapplikation für Bedienelemente - Tasten des Multifunktionslenkrades - Schaltzentrum Türe Fahrerseite und Beifahrerseite mit Fensterheber - Schalter Fensterheber vorn / Fond - Schalter Türverriegelung
Interieurleisten: M Interieurleisten Aluminium Rhombicle Anthrazit - mit Akzentleiste Perlglanz Chrom



Bezeichnung

Lackierung: Alpinweiß in Verbindung mit M Sportpaket

Lenkrad: M Lederlenkrad - 3-Speichendesign - Durchmesser 373mm - Lenkradkranz in Leder Walknappa schwarz mit schwarzer Naht - ausgeformte Daumenauflagen - Multifunktionsaster mit Galvanikapplikation - M Emblem auf Lenkradkranz

M Dachhimmel Anthrazit

Modellschriftzug - Entfall

Navigationsystem: BMW Live Cockpit Professional - BMW Curved Display 12,3" vollidig. Instrumentendis., 14,9" Control dis., Touchbed. - Navigationsfunk., Update Over-the-Air - Intelligent Personal Assist. (Sprachbedienung), BMW Controller - Fahrerprofil - Tuner mit Diversity-Empfang, RDS - 2 USB-An., Laden/Daten Übertrag. - Bluetooth/WiFi Schnittstelle mit Freisprecheinr. - 4G LTE Connectivity, festverb. SIM-Karte - Remote Software Upg. - Vehicle Apps - Intellig.r Notruf inkl. TeleServices und BMW Unfallhilfe - Full -Color Head-Up Disp

Paket: M Sportpaket - 18" M LMR Dopp.-Sp. 848 M Bicolor mit Mischbereifung 7,5J x 18 mit Bereifung 225/45 v.; 8,5J x18 mit Bereifung 255/40 h. - Alpinweiß Uni-Lack. - Alcantara-/Sensatec-Kombination - Nierenrahmen und -stäbe in Perlglanz Chrom - M Schriftzug Seitenwand v. - M Einstiegsleisten v. - M Pedalerie - M Logo Instrumentenkombi. - M Sportfahrwerk - Sportsitze für Fahrer und Beifahrer - M Interieurleisten Aluminium Rhombicle Anthrazit - M Lederlenkrad - M Aerodynamikpaket - M Dachhimmel anthrazit

Radiozubehör: HiFi Lautsprechersystem HiFi -Lautsprechersystem, digitaler Verstärker, 205 W Verstärkerleistung. 10 Lautsprecher: - 1 Mitteltöner in der Armaturentafel - 3 Hochtöner in den Spiegeldreiecken und der Instrumententafel - 4 Mitteltöner in den Türverkleidungen vorne und hinten - 2 Zentralbässe unter den Vordersitzen

Räder: M Leichtmetallräder Doppelspeiche 848 M Bicolor mit Mischbereifung - 7,5J x 18 mit Bereifung 225/45 R18 - 8,5J x 18 mit Bereifung 255/40 R18 - Alugussrad - Jet Black - glanzgedreht

Sitze: Lehnenbreitenverstellung für Fahrer

Sitze: Sitzheizung für Fahrer und Beifahrer - sorgt für eine angenehme Wärme der vorderen Sitze bei niedrigen Temperaturen - 3-stufig regulierbar

Sitze: Sportsitze für Fahrer und Beifahrer - manuelle Einstellung Sitzhöhe, Lehnenneigung und Sitzlängsrichtung - inklusive höherer Sitzwangen und manuell einstellbarer Oberschenkelauflage

Sonnenschutzrollos, hintere Türseitenscheiben

Telefon: Ablage für Wireless Charging - Ablage für Smartphone in der Mittelkonsole vorn mit induktiver / kabelloser Ladefunktion gemäß Qi-Standard für geeignete Mobiltelefone - NFC -Schnittstelle zum Fahrzeug- - LED-Ladezustandsanzeige, Handy-Vergessens-Warnung - verbesserte Freisprechfähigkeit für Beifahrer durch ein zweites Mikrofon

Verglasung: Sonnenschutzverglasung reduziert bei Sonneneinstrahlung die Aufheizung des Fahrzeuginnenraums und sorgt so für ein angenehmes Klima. Stärker eingefärbte Verglasung ab der B-Säule im hinteren Fahrzeugbereich bewirkt eine stärkere Absorption des Sonnenlichtes für diese Flächen

Wertmindernde Faktoren

Nr.	Bauteilgruppe	Beschreibung
1	Rad/Reifen	Drucksensor - leuchtet
2	Stoßfänger vorn	Blende unter Scheinwerfer - Kratzer - Smart Repair
3	2.Radsatz	1 Leichtmetallfelge - Kratzer - Wertminderung
4	Motor	Motorabdeckung (Dichtung) - beschädigt - erneuern
5	Stoßfänger vorn	Stoßfänger vorn - Delle / Lackschaden - Smart Repair
6	Stoßfänger vorn	Blende Stoßfänger vorn - gebrochen / gerissen - erneuern
7	Verkleidungen/Abdeckungen	Heckdeckel, Innenverkleidung - verkratzt / verschürft - erneuern
8	Motorhaube	Motorhaube (eingebannter Vogelkot) - Lackmangel - lackieren

Gebrauchsspuren

Nr.	Bauteilgruppe	Beschreibung
1	Heckklappe/-tür	Heckklappe - Kratzer
2	Schweller links	Schweller - Kratzer



Nr.	Bauteilgruppe	Beschreibung
3	Tür hinten rechts	Tür - Abrieb
4	Verglasung	Frontscheibe - Steinschlag

Fehlteile

Fehlteil
Ausrüstung - Tirefit komplett
Summe (netto)

Festgestellte Nachlackierungen

Nr.	Ort	Wertminderung
1	Seitenwand rechts, fachgerecht ausgeführt, Reparaturrechnung nicht vorhanden	

Der Verschleißzustand sowie evtl. Schäden an der Bereifung sind wertmäßig berücksichtigt.

Bemerkungen

- Winterradsatz gehört nicht zum Ausstattungsumfang

Hinweise zum Gutachten

Angaben zum Auftrag und zum Begutachtungsumfang:

Es wurde der Auftrag erteilt, eine Fahrzeugbewertung über das beschriebene Fahrzeug zu erstellen.

Fahrzeug-Identifizierung:

- Die Fahrzeug-Identifizierungsnummer (FIN) wurde am Fahrzeug abgelesen und die Übereinstimmung im Verlauf der Besichtigung durch den Unterzeichner mit den vorgelegten Unterlagen festgestellt.

Besichtigungsbedingungen:

- Die Besichtigungsbedingungen waren zur Beurteilung des Fahrzeuges ausreichend.
- Zur Untersuchung des Fahrzeuges standen keine Hubmittel bzw. Grube zur Verfügung. Aus diesem Grund war die Besichtigung der Fahrzeugunterseite nur begrenzt möglich.

Probefahrt / Probelauf von Motor und Aggregaten:

- Es wurde eine kurze Bewegungs- und Rangierfahrt auf dem Betriebsgelände durchgeführt.
- Ein Probelauf des Motors wurde durchgeführt.

Vorschäden:

- Am Fahrzeug konnten augenscheinlich keine reparierten Vorschäden festgestellt werden.

Weitere Hinweise und Feststellungen:

- Die getroffene Feststellung beinhalten weder eine Fahrzeugabnahme im Sinne der StVZO, noch im Sinne des Gewährleistungsrechtes.
- Werden Schäden oder Mängel welche erst im Rahmen von Zerlege-/ Diagnosearbeiten oder durch erweiterte Kenntnisse festgestellt, sowie durch verschwiegene Mängel oder arglistige Täuschung hervorgerufen, wird um sofortige Benachrichtigung des Sachverständigen gebeten.

Eine Nachbesichtigung des Fahrzeuges zur Feststellung des Umfanges der Reparaturerweiterung und damit verbundenen Kostenausweitung wird in diesem Fall durch den Sachverständigen umgehend durchgeführt. Die für die Schadenerweiterung ursächlichen Altteile sind bis zur Nachbesichtigung durch den Sachverständigen aufzubewahren.

TÜV SÜD Auto Partner GmbH
Gutenbergstraße 13
70771 Leinfelden-Echterdingen

Besichtigungsort
Holman Compound Linz
Asbacher Str/ Sterner Huette
53545 Linz am Rhein

Empfänger
Backoffice
Santander Consumer Leasing GmbH
Santander-Platz 1
41061 Mönchengladbach



Übersichtsfotos



Abbildung 1: Schräg vorne



Abbildung 2: Schräg vorne



Abbildung 3: Schräg hinten



Abbildung 4: Schräg hinten



Abbildung 5: Laderraum



Abbildung 6: Motorraum

TÜV SÜD Auto Partner GmbH
 Gutenbergstraße 13
 70771 Leinfelden-Echterdingen

Besichtigungsort
 Holman Compound Linz
 Asbacher Str/ Sterner Huette
 53545 Linz am Rhein

Empfänger
 Backoffice
 Santander Consumer Leasing GmbH
 Santander-Platz 1
 41061 Mönchengladbach

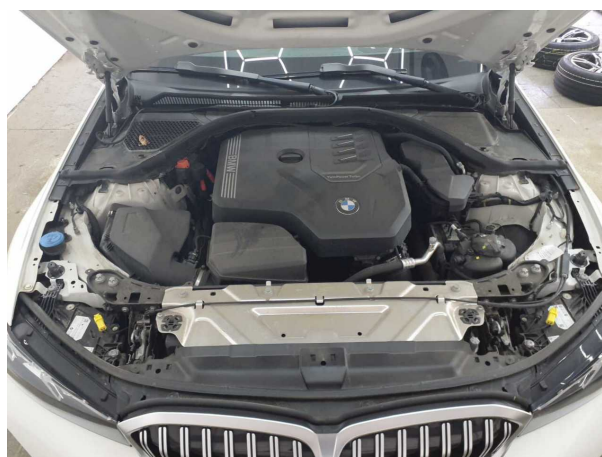

Abbildung 7: FIN



Abbildung 8: Innenraum vorne



Abbildung 9: Kombiinstrument



Abbildung 10: Laufleistung



Abbildung 11: Instrumententafel

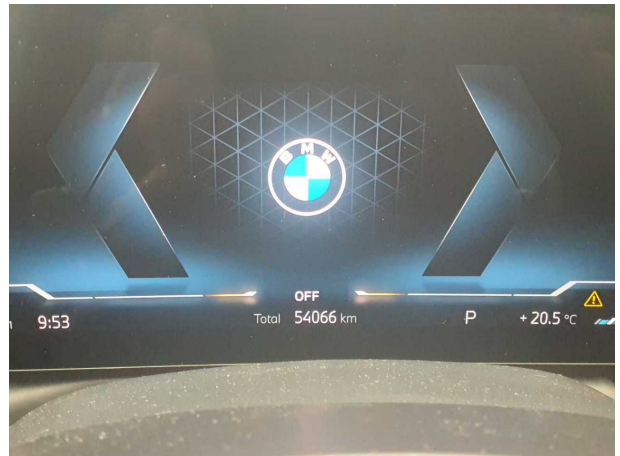

Abbildung 12: Zulassungsdocument(e)

TÜV SÜD Auto Partner GmbH
Gutenbergstraße 13
70771 Leinfelden-Echterdingen

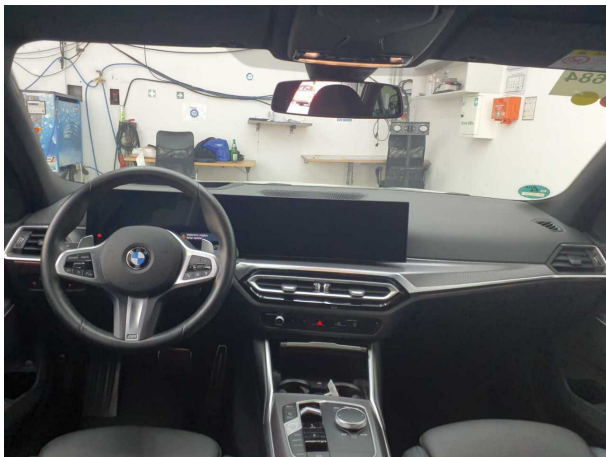
Besichtigungsort
Holman Compound Linz
Asbacher Str/ Sterner Huette
53545 Linz am Rhein

Empfänger
Backoffice
Santander Consumer Leasing GmbH
Santander-Platz 1
41061 Mönchengladbach

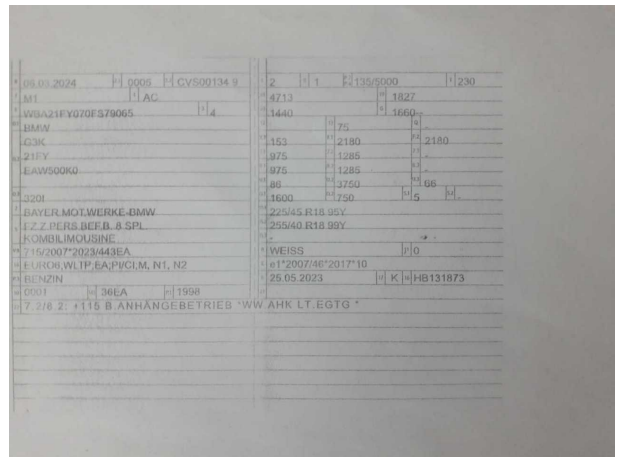

Abbildung 13: Innenraum hinten



Abbildung 14: Montierte Bereifung

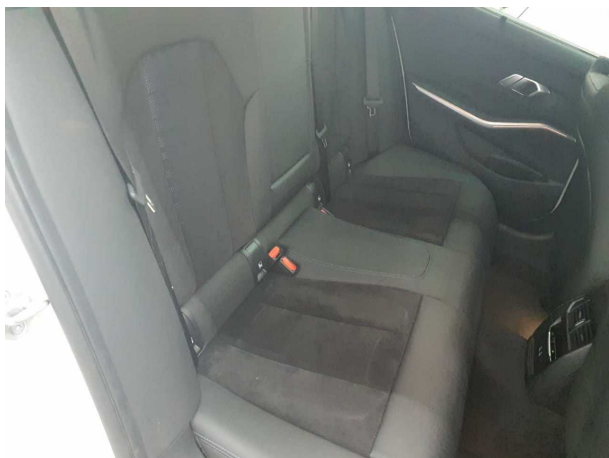

Abbildung 15: Ladebuchse/Tankstutzen

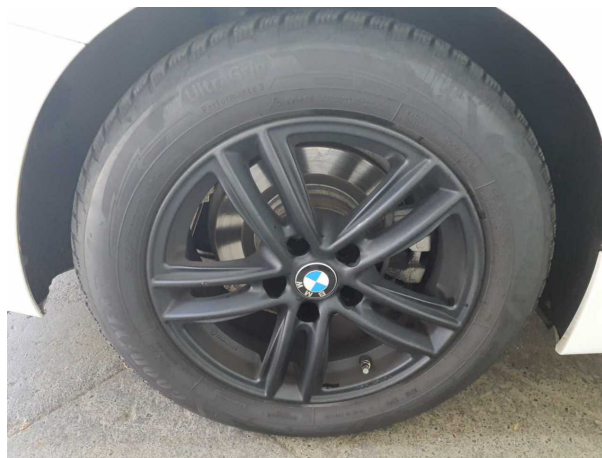

Abbildung 16: Sonstiges



Abbildung 17: Sonstiges



Abbildung 18: Sonstiges

TÜV SÜD Auto Partner GmbH
Gutenbergstraße 13
70771 Leinfelden-Echterdingen

Besichtigungsort
Holman Compound Linz
Asbacher Str/ Sterner Huette
53545 Linz am Rhein

Empfänger
Backoffice
Santander Consumer Leasing GmbH
Santander-Platz 1
41061 Mönchengladbach

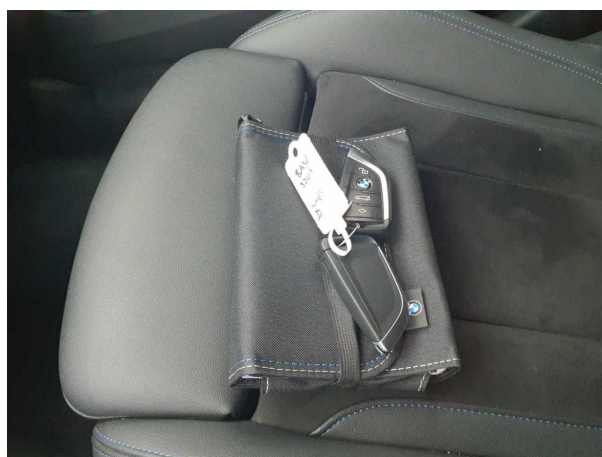

Abbildung 19: Sonstiges



Beschädigungsfotos



Beschädigung #1: Rad/Reifen: Drucksensor - leuchtet



Beschädigung #2: Stossfänger vorn: Blende unter Scheinwerfer - Kratzer - Smart Repair



Beschädigung #2: Stossfänger vorn: Blende unter Scheinwerfer - Kratzer - Smart Repair



Beschädigung #3: 2.Radsatz: 1 Leichtmetallfelge - Kratzer - Wertminderung



Beschädigung #3: 2.Radsatz: 1 Leichtmetallfelge - Kratzer - Wertminderung



Beschädigung #4: Motor: Motorabdeckung (Dichtung) - beschädigt - erneuern

TÜV SÜD Auto Partner GmbH
Gutenbergstraße 13
70771 Leinfelden-Echterdingen

Besichtigungsort
Holman Compound Linz
Asbacher Str/ Sterner Huette
53545 Linz am Rhein

Empfänger
Backoffice
Santander Consumer Leasing GmbH
Santander-Platz 1
41061 Mönchengladbach



Beschädigung #4: Motor: Motorabdeckung (Dichtung) - beschädigt - erneuern



Beschädigung #4: Motor: Motorabdeckung (Dichtung) - beschädigt - erneuern



Beschädigung #4: Motor: Motorabdeckung (Dichtung) - beschädigt - erneuern



Beschädigung #4: Motor: Motorabdeckung (Dichtung) - beschädigt - erneuern



Beschädigung #5: Stossfänger vorn: Stossfänger vorn - Delle / Lackschaden - Smart Repair



Beschädigung #5: Stossfänger vorn: Stossfänger vorn - Delle / Lackschaden - Smart Repair

TÜV SÜD Auto Partner GmbH
Gutenbergstraße 13
70771 Leinfelden-Echterdingen

Besichtigungsort
Holman Compound Linz
Asbacher Str/ Sterner Huette
53545 Linz am Rhein

Empfänger
Backoffice
Santander Consumer Leasing GmbH
Santander-Platz 1
41061 Mönchengladbach



Beschädigung #5: Stossfänger vorn: Stossfänger vorn - Delle / Lackschaden - Smart Repair

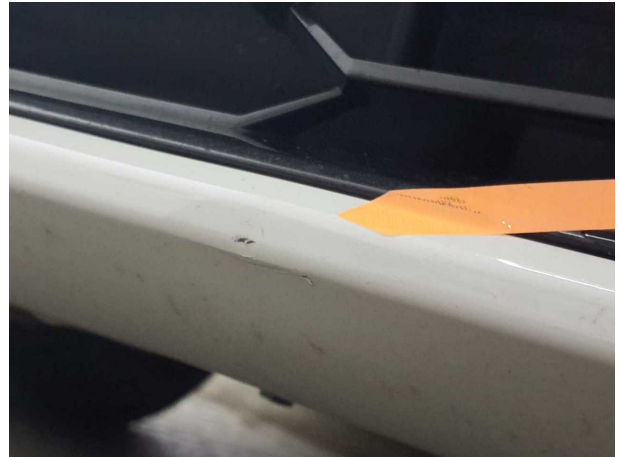

Beschädigung #5: Stossfänger vorn: Stossfänger vorn - Delle / Lackschaden - Smart Repair



Beschädigung #6: Stossfänger vorn: Blende Stossfänger vorn - gebrochen / gerissen - erneuern



Beschädigung #6: Stossfänger vorn: Blende Stossfänger vorn - gebrochen / gerissen - erneuern



Beschädigung #6: Stossfänger vorn: Blende Stossfänger vorn - gebrochen / gerissen - erneuern

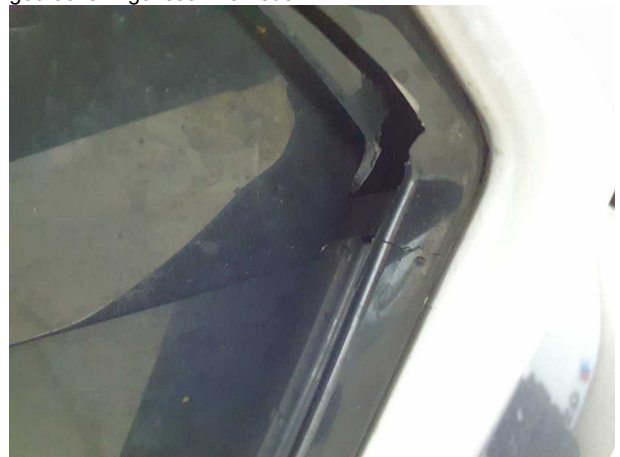

Beschädigung #6: Stossfänger vorn: Blende Stossfänger vorn - gebrochen / gerissen - erneuern

TÜV SÜD Auto Partner GmbH
Gutenbergstraße 13
70771 Leinfelden-Echterdingen

Besichtigungsort
Holman Compound Linz
Asbacher Str/ Sterner Huette
53545 Linz am Rhein

Empfänger
Backoffice
Santander Consumer Leasing GmbH
Santander-Platz 1
41061 Mönchengladbach



Beschädigung #6: Stossfänger vorn: Blende Stossfänger vorn - gebrochen / gerissen - erneuern



Beschädigung #7: Verkleidungen/Abdeckungen: Heckdeckel, Innenverkleidung - verkratzt / verschürft - erneuern



Beschädigung #7: Verkleidungen/Abdeckungen: Heckdeckel, Innenverkleidung - verkratzt / verschürft - erneuern



Beschädigung #7: Verkleidungen/Abdeckungen: Heckdeckel, Innenverkleidung - verkratzt / verschürft - erneuern



Beschädigung #7: Verkleidungen/Abdeckungen: Heckdeckel, Innenverkleidung - verkratzt / verschürft - erneuern



Beschädigung #7: Verkleidungen/Abdeckungen: Heckdeckel, Innenverkleidung - verkratzt / verschürft - erneuern

TÜV SÜD Auto Partner GmbH
Gutenbergstraße 13
70771 Leinfelden-Echterdingen

Besichtigungsort
Holman Compound Linz
Asbacher Str/ Sterner Huette
53545 Linz am Rhein

Empfänger
Backoffice
Santander Consumer Leasing GmbH
Santander-Platz 1
41061 Mönchengladbach

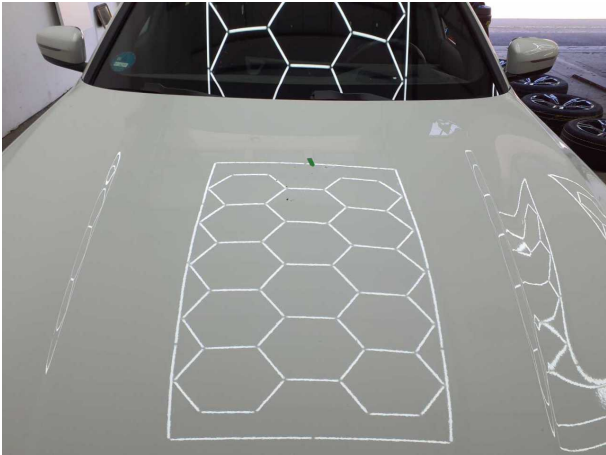

Beschädigung #8: Motorhaube: Motorhaube (eingebrannter Vogelkot)
- Lackmangel - lackieren

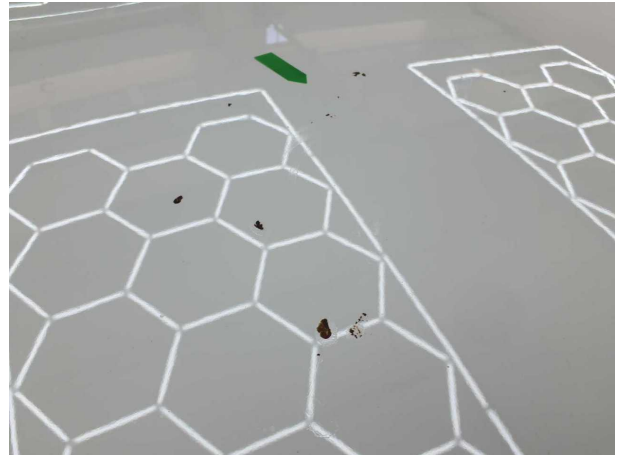

Beschädigung #8: Motorhaube: Motorhaube (eingebrannter Vogelkot)
- Lackmangel - lackieren

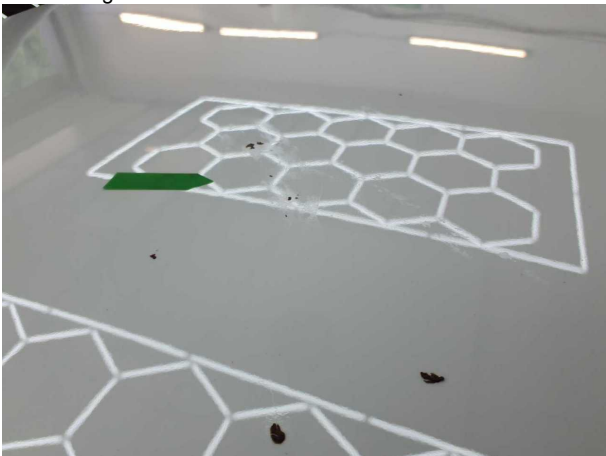

Beschädigung #8: Motorhaube: Motorhaube (eingebrannter Vogelkot)
- Lackmangel - lackieren

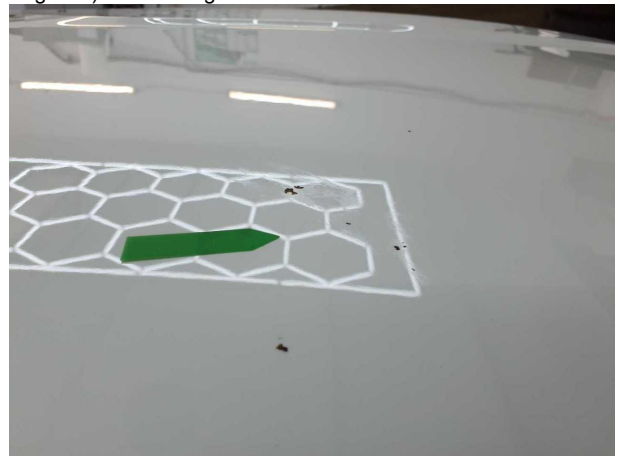

Beschädigung #8: Motorhaube: Motorhaube (eingebrannter Vogelkot)
- Lackmangel - lackieren

TÜV SÜD Auto Partner GmbH
Gutenbergstraße 13
70771 Leinfelden-Echterdingen

Besichtigungsort
Holman Compound Linz
Asbacher Str/ Sterner Huette
53545 Linz am Rhein

Empfänger
Backoffice
Santander Consumer Leasing GmbH
Santander-Platz 1
41061 Mönchengladbach



Nachlackierungsfotos



Nachlackierung 1: Seitenwand rechts