

» Übersicht

Auftrags-Nr: 1002409399
Besichtigt am: 22.04.2026 10:45
Berichts-Nr: 10470867
FIN: WVVZZZAWZNU030280



Fahrzeugansicht - diagonal
vorne links



Fahrzeugansicht - diagonal
hinten rechts



Innenraum - Cockpit mit
Laufleistung

» Fahrzeugdaten

Fahrzeugkategorie:	Personenkraftwagen
Fahrzeugart:	Kompaktklasse
Hersteller:	Volkswagen
Modell:	Polo
HSN / TSN:	0603 / CIE
Erstzulassungsdatum:	05.04.2022
Laufleistung:	22.535 km
Nachweis Kilometerstand:	Abgelesen
Farbe:	Pure White
Farbe Dach:	Pure White
Antriebsart:	Frontantrieb
Motorisierung/Kraftstoff:	Benzin
Hubraum:	1.000 ccm
Leistung:	59 kW (81 PS)
Fahrzeuglänge:	
Fahrzeughöhe:	
Fahrzeugbreite:	
Zulässiges Gesamtgewicht:	
Radstand:	
Anzahl Achsen:	2
Zylinder:	3
Schadstoffklasse:	Euro 6
Anzahl Türen:	4
Anzahl Sitze:	5
Getriebe:	Schaltgetriebe 5-Gang
Polsterart:	Stoff
Interieurfarbe:	Titanschwarz/Titanschwarz/Schwarz/ Ceramique
Anzahl vorhandene Schlüssel:	2

» Dokumente & Wartung

Nächste HU:	
Zulassungsbescheinigung (ZBT1 Original) vorhanden:	Ja
Zulassungsbescheinigung entgegengenommen:	Ja
Kennzeichen entgegengenommen:	Keine
Wartungsheft:	Digital
Wartungsnachweis:	Nicht prüfbar
Datum der letzten Wartung:	
Km-Stand bei letzter Wartung:	

» Fahrzeugausstattung

2 USB-C-Schnittstellen vorn, 2 USB-C-Ladebuchsen an der Mittelkonsole hinten	Dreipunkt-Automatiksicherheitsgurte mit Gurtstraffer für die äußeren Rücksitzplätze
3 Kopfstützen hinten	Dreipunkt-Automatiksicherheitsgurte vornmit Höheneinstellung und Gurtstraffer
3-Zylinder-Ottomotor 1,0 l	Einparkhilfe - Warnsignale bei Hindernissen im Front- und Heckbereich
3-Zylinder-Ottomotor 1,0 l, 59 kW	Einton-Signalhorn
4 Lautsprecher	Elektronisches Stabilisierungsprogramm mit Gegenlenkunterstützung, ABS, ASR, EDS und MSR
4 Leichtmetallräder "Essex" 5,5 J x 15 in Schwarz, Oberfläche glanzgedreht	Entfall des Schriftzugs für die Motorbezeichnung auf der Gepäckraumklappe
4 Türen	Essex 5,5 J x 15 in Schwarz / glanzgedreht, Reifen 185/65 R 15 rollwiderstandsoptimiert
5-Gang-Schaltgetriebe	Fahrlichtschaltung automatisch, mit LED-Tagfahrlicht sowie "Coming home"- und "Leaving home"-Funktion
Abdeckungen für Leichtmetallräder	Fahrzeuge mit besonderen Produktaufwertungsmaßnahmen
Abgasendrohr hinten (Standard)	Fahrzeugklassen-Differenzierung -2G0- für Bauzustand Europa
Abgasnorm EU6 AP	Federbereich 03 nur Einbausteuerung keine Bedarfsprognose
Ablagetaschen an den Rückseiten der Vordersitze	Fensterheber elektrisch
Airbag für Fahrer und Beifahrer, mit Beifahrerairbag-Deaktivierung	Fernlichtregulierung "Light Assist"
Aktivkohlebehälter (EVAP)	Fertigungsablauf Süd-Afrika
Antenne für FM-Empfang	Frischluftansaugung mit Aktivkohlefilter
App-Connect	Frontantrieb
Aufkleber/Schilder, deutsch-französisch-holländisch	Frontscheibe in Verbundsicherheitsglas, wärmedämmend
Auslieferung "Autostadt Wolfsburg"	Fußgänger- und Radfahrererkennung
Außenspiegel auf Fahrerseite asphärisch	Fußhebelwerk "Standard"
Außenspiegel elektrisch einstell-, anklapp- und beheizbar, mit Beifahrerspiegelabsenkung	Ganzjahresreifen 185/65 R 15
Außenspiegel rechts, konvex	Gepäckraumabdeckung
Außenspiegelgehäuse und Türgriffe in Wagenfarbe	Gepäckraumbeleuchtung
Batterie 320A (49Ah)	Gepäckraumboden
Batterie/Generator Kapazität Standard	Geschwindigkeitsbegrenzer
Bauteilesatz ohne länderspezifische Bauvorschrift	Gewichtsbereich 8 nur Einbausteuerung keine Bedarfsprognose
Beifahrersitzlehne nicht umklappbar	Handbremshebelgriff in Leder
Berganfahrassistent	Heckscheibenwischer mit Intervallschaltung
Betriebserlaubnis Nachtrag	Hinterachse "Standard"
Bordbuchhalterung unter dem linken Vordersitz	Innenleuchten mit Abschaltverzögerung und Dimmfunktion, 2 Leseleuchten vorn und 2 hinten
Bordliteratur in Deutsch (Deutschland)	Innenspiegel automatisch abblendend
Chrom-Paket	Instrumententafel geschäumt
Dachhimmel in Ceramique	ISOFIX-Halteösen für Kindersitze auf den äußeren Rücksitzen sowie auf dem Beifahrersitz, i-Size-kompatibel
Dämpfung hinten	Kältemittel R1234yf
Dämpfung vorn	Kein Sonderfahrzeug, Standard-Ausführung
Dekoreinlagen "Lave Stone Black" für Instrumententafel und Türverkleidungen vorn	Keine Aktionsausführung
Digital Cockpit, mehrfarbig, verschiedene Info-Profile wählbar	Kennzeichenträger vorn und hinten (ECE)
Digitaler Radioempfang DAB+	Klimaanlage mit Aktiv-Kombifilter
Drehstromgenerator 140 A	
Dreipunkt-Automatiksicherheitsgurt für mittleren Rücksitzplatz	

Kombi-Instrument mit elektronischem Tachometer, Kilometer- und Tageskilometerzähler, Drehzahlmesser	Ohne Navigationsgerät
Kopfairbags vorn und hinten, Seitenairbags vorn, Center-Airbag	Ohne Nebelscheinwerfer
Kraftstoffsystem Otto-Einspritzer	Ohne Scheinwerferreinigungsanlage
Kurzheck	Ohne Sprachsteuerung
Landesverkaufsprogramm Deutschland	Ohne Spurwechselassistent
LED-Rückleuchten	Ohne Trittschutzfolie für Türeinstieg
LED-Scheinwerfer mit Tagfahrlicht	Ohne Verkehrszeichenerkennung
Lenksäule mit Höhen- und Längseinstellung	Ohne Wärmespeicher/Zusatzheizung
Leuchtweitenregulierung	Ohne zus. Leuchten (Beleuchtungen innen)
Licht-und-Sicht-Paket inkl. "Light Assist"	Ohne zus. Triebwerks-Unterschutz
Life	Ohne Zusatz-/Standheizung
Linkslenker	Ohne zusätzliche Bereifung
Make-up-Spiegel beleuchtet in den Sonnenblenden	Online-Dienst, mit OCU, ohne Head Unit Codierung, ohne WFS-Verbund
Mittelarmlehne vorn längseinstellbar, mit Ablagebox	Radio "Composition"
Modul Boden hinten Ausführung 1	Radsicherungen mit erweitertem Diebstahlschutz
Müdigkeitserkennung	Radstand
Multifunktionskamera	Rechtsverkehr
Multifunktionslenkrad in Leder	Regensensor
Nebelschlussleuchte, Rechtsverkehr	Regionscode " ECE " für Radio
Nicht Heissland	Reifen ohne Festlegung der Reifenmarke
Nichtraucherausführung - Ablagefach und 12-V-Steckdose vorn	Reifenkontrollanzeige
Normalsitze vorn	Rücksitzbank ungeteilt, Lehne asymmetrisch geteilt umklappbar
Notbremsassistent "Front Assist"	Schaltgetriebe MQ200
Notruf-Service; keine Registrierung notwendig, Dienst ist bei Auslieferung aktiviert	Schalthebelknauf in Leder
Ohne 2. Batterie	Scheibenbremsen vorn (Geomet D)
Ohne alternativ-Antriebssystem	Seitenscheiben hinten und Heckscheibe abgedunkelt
Ohne Ambientebeleuchtung außen	Serienkraftstoff-Erstbefüllung
Ohne Anhängervorrichtung	Serviceanzeige 30000 km oder 2 Jahre (flexibel)
Ohne Aufkleber und Embleme	Servolenkung
Ohne beheizbare Scheibenwaschdüsen	Sicherheitsoptimierte Kopfstützen vorn
Ohne besondere Karosseriemaßnahmen	Sitzmittelbahnen der Vordersitze und der äußeren Rücksitzplätze in Stoff "Life"
Ohne Bordwerkzeug und Wagenheber	Spezielles Typschild für EG für M1-Pkw
Ohne Dacheinsatz (Volldach)	Spurhalteassistent "Lane Assist"
Ohne Differenzialsperre	Stabilisator vorn
Ohne Dynamic Drive Control	Standard-Klimazonen
Ohne ECO-Funktion	Start-Stopp-System mit Bremsenergie-Rückgewinnung
Ohne erweitertem Sicherheitssystem	Stoßfänger in Wagenfarbe, Kühlergrill mit Chromleiste
Ohne Folienbeklebung	Telefonschnittstelle
Ohne Individualeinbau	Textilfußmatten vorn und hinten
Ohne Innenleuchte im Fußraum	Tire Mobility Set: 12-Volt-Kompressor und Reifendichtmittel
Ohne Kamerasysteme/Umfeldsensorik	Trägerfrequenz 433,92 bis 434,42 MHz
Ohne Lendenwirbelstütze in den Sitzlehnen	Transportschutzfolie (Mindestschutz) mit zus. Transportschutzmaßnahmen

Trommelbremsen hinten
Tür und Seitenverkleidung
Typprüfstand Deutschland
Überführungsausrüstung,-nasse Grenze
Überhang hinten, kurz
Verbandtasche, Warndreieck und Warnweste
Version Standard
Vorbereitet für "We Connect" und "We Connect Plus"
Vordersitze beheizbar
Vordersitze mit Höheneinstellung
Warnleuchte für Waschwasserstand
Warnton und -leuchte für nicht angelegte Gurte vorn und hinten
Wartungsintervallverlängerung
Wegfahrsperre elektronisch
Zentralverriegelung ohne Safe-Sicherung, mit
Funkfernbedienung und 2 Funkklappschlüsseln

» Bereifung

MONTIERTE BEREIFUNG

Hersteller	Ort	Position	Typ	Felge	Dimension	Profiltiefe
Goodyear	Vorne	Links	Ganzjahresreifen	Aluminium	185/65 R 15 88 V	5,0 mm
Goodyear	Vorne	Rechts	Ganzjahresreifen	Aluminium	185/65 R 15 88 V	5,0 mm
Goodyear	Hinten	Links	Ganzjahresreifen	Aluminium	185/65 R 15 88 V	7,0 mm
Goodyear	Hinten	Rechts	Ganzjahresreifen	Aluminium	185/65 R 15 88 V	7,0 mm

Reifen zulässig: Ja

Reifen verkehrssicher: Ja

ERSATZ-/NOTRAD & ZUBEHÖR

Bordwerkzeug vorhanden: Ja

Tirefit vorhanden: Nein

Kompressor vorhanden: Ja

» Wertmindernde Faktoren

Nicht vorhanden

» Gebrauchsspuren

Das Fahrzeug weist dem Alter, der Laufleistung und dem Einsatzzweck entsprechende Gebrauchsspuren auf.

» Fehlteile

Nr	Bauteil	Schadensbeschreibung	Reparaturempfehlung
1	Tirefit	Fehlt	Ersetzen

» Merkantile Wertminderung

Unfallfahrzeug:	Ja
Vorschäden bekannt:	Ja
Vorschäden feststellbar:	Nein
Nachlackierungen vorhanden:	Nein
Lackschichtdickenmessung durchgeführt:	Ja - ohne Auffälligkeiten/Abweichungen

Nr	Bauteil	Schadensbeschreibung	Reparaturstatus	Reparaturkosten
1	Andere	Haftpflichtschaden		€ 2.561,51
2	Andere	Haftpflichtschaden		€ 3.000,00
			Summe (ohne MwSt.):	€ 5.561,51

ERGEBNISSE DER LACKSCHICHTDICKENMESSUNG

Die Messwerte lagen im üblichen Bereich.

Pro Bauteil wurden mindestens 3 Messungen durchgeführt.

» Hinweise zum Zustandsbericht**Angaben zum Auftrag und zum Bewertungsumfang:**

Es wurde der Auftrag erteilt, einen Zustandsbericht über das beschriebene Fahrzeug zu erstellen.

Die Fahrzeugzustandsbewertung erfolgte auftragsgemäß auf Basis der vom Auftraggeber vorgegebenen Standards für Fahrzeugbewertungen. Die Feststellungen im Einzelfall trifft der Sachverständige aufgrund eigener Sachkunde und nach eigenem sachverständigen Ermessen.

Fahrzeug-Identifizierung:

WVWZZZAWZNU030280

FIN abgelesen und stimmt mit Unterlagen überein

Allgemeinzustand:

Gepflegter Allgemeinzustand

Besichtigungsbedingungen:

Ausreichend

Hebebühne/Hubmittel benutzt:

Nein

Motorenlauf durchgeführt:

Ja

Fahrprobe durchgeführt:

Ja

» Sonstige Bemerkungen

Vorliegendes Exemplar wurde auf elektronischem Wege erzeugt. Es ist ohne Originalunterschrift gültig.

» Ansichtsfotos



Fahrzeugansicht - diagonal vorne links



Fahrzeugansicht - diagonal vorne rechts



Fahrzeugansicht - diagonal hinten links

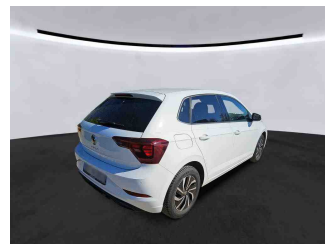

Fahrzeugansicht - diagonal hinten rechts

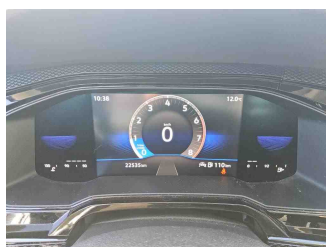

Innenraum - Cockpit mit Laufleistung



Equipment - Bordwerkzeug

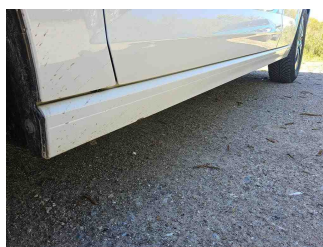

Seitenansicht - Schweller links

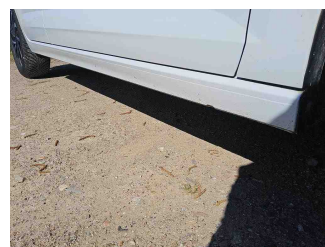

Seitenansicht - Schweller rechts



Fahrzeug - Typenschild/Fahrgestellnummer

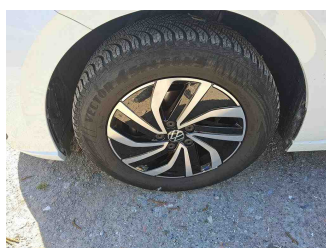

Räder - Rad montiert vorne links

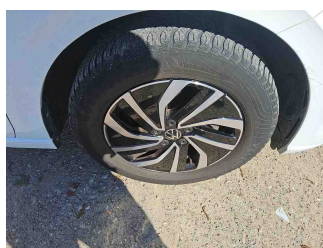

Räder - Rad montiert vorne rechts

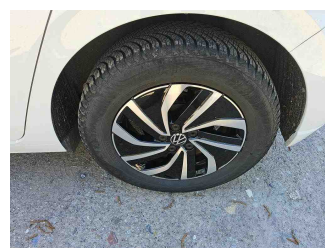

Räder - Rad montiert hinten links

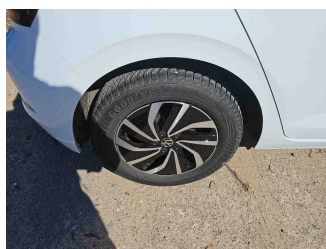

Räder - Rad montiert hinten rechts



Innenraum - Mittelkonsole

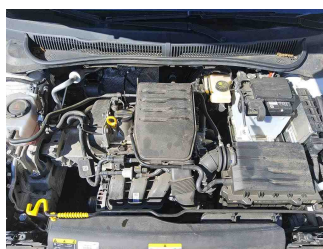

Fahrzeug - Motorraum offen

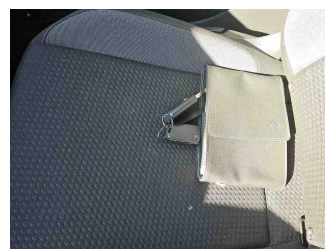

Equipment - Boardmappe/ Securitybag



Innenraum - Kofferraum

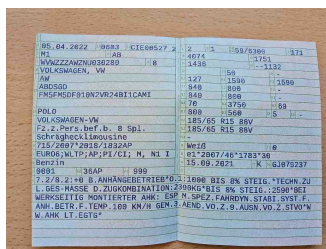

Fahrzeug - abgegebene ZB1



Fahrzeug - Serviceunterlagen /
Wartungsnachweis



Innenraum - vorne

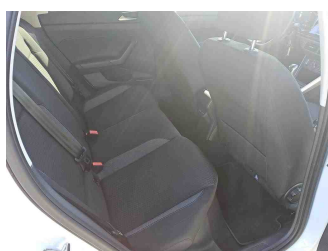

Innenraum - hinten



Innenraum -
Navigationsgerät/Radio

» **Beschädigungsfotos**

FEHLTEILE

1 - Tirefit - Fehlt - Ersetzen

