

19.06.2026

## Fahrzeugbeschreibung

**Fahrzeug:** BMW 3er-Reihe 330e Touring Advantage Automatic Kombi 5-türig 1998 ccm 292 PS / 215 KW Elektrisch 8-Gang Automatik

Amtliches Kennzeichen:	HD -CD 0223E	Fahrgestell-Nummer:	WBA6N31020FM78538
Vertrags-Nummer:	21176081	Erstzulassung:	21.04.2022
Internes KZ:	15044703	Kilometer-Stand:	0

Unfall/Schaden: Dem Verkäufer wurden keine unfallbedingten Beschädigungen am Fahrzeug angezeigt.

---

### Ausstattung:

**BMW 3er-Reihe 330e Touring Advantage Automatic Kombi 5-türig 1998 ccm 292 PS / 215 KW Elektrisch 8-Gang Automatik**

Lackierung: \_\_\_\_\_ Polsterung: \_\_\_\_\_ Telefontyp: \_\_\_\_\_

**Listenpreis ohne Sonderausstattung in EUR (vor Mwst.) 0,00**

Sonderausstattung in EUR (vor Mwst.):

**Listenpreis gesamt in EUR (vor Mwst.) 0,00**

## Technische Daten

(Angaben basieren auf Herstellerangaben\*)

Fahrzeug:	BMW 3er-Reihe 330e Touring Advantage Automatic Kombi5-türig 1998 ccm 292 PS / 215 KW Elektrisch 8-Gang Automatik		
Modelljahr:	2022		
kW / PS:	215 / 292	Hubraum:	1998
Getriebe:	Automatik	Anzahl Gänge:	8
Emissionsgruppe:	I2	CO2 (g/km):	38
durchschn. Verbr./100 Km:	1,700	Tankinhalt:	40
Max. Km/h:	230	Beschl. 0-100 Km/h in Sec.:	5,900
Leergewicht (kg):	1905	zul. Gewicht (kg):	2355

\* Angaben ohne Gewähr

**Unfall-/Schadenspiegel**

**Vertrags-Nummer:** 21176081  
**Amtliches Kennzeichen:** HD -CD 0223E  
**Übersicht erstellt am:** 19.06.2026

Für das Fahrzeug gem. o.g. Leasingvertrag, Fahrzeugtyp

**BMW 3er-Reihe 330e Touring Advantage Automatic Kombi5-türig 1998 ccm 292 PS / 215 KW Elektrisch 8-Gang Automatik**

wurden uns während der Vertragslaufzeit nachfolgende Beschädigungen angezeigt:

---

<i>Datum</i>	<i>SNR</i>	<i>Verursacher</i>	<i>Beschädigung</i>	<i>Reparatur erfolgt *</i>	<i>Gutachten vorhanden *</i>
11.12.2023	9059872390	Glasschaden	Windschutzscheibe mitte	Nein	Nein
17.05.2023	9059849439	Einbruch/Diebstahl	Eigenes Fzg. ohne Schaden	Nein	Nein

---

\* Sofern für eine Schadennummer mehrere Beschädigungen angegeben sind, gilt der Eintrag in dieser Spalte für die gesamte Schadennummer.

**Unfall-/Schadenspiegel zur Kenntnis genommen:**

\_\_\_\_\_  
Datum und Unterschrift Käufer

**Wartungsreport**

**Vertrags-Nummer:** 21176081  
**Amtliches Kennzeichen:** HD -CD 0223E  
**Übersicht erstellt am:** 19.06.2026

Für das Fahrzeug gem. o.g. Leasingvertrag, Fahrzeugtyp

**BMW 3er-Reihe 330e Touring Advantage Automatic Kombi5-türig 1998 ccm 292 PS / 215 KW Elektrisch 8-Gang Automatik**

wurden uns während der Vertragslaufzeit nachfolgende Wartungen angezeigt:

---

<i>Datum</i>	<i>Km-Stand</i>	<i>Art der Wartung</i>
--------------	-----------------	------------------------

---

**Wartungsreport zur Kenntnis genommen:**

\_\_\_\_\_  
Datum und Unterschrift Käufer



**WBA6N31020FM78538**

## Angaben zum Fahrzeug

<b>Halter</b>		<b>Besichtigungszustand</b>	ausreichend
<b>Kennzeichen</b>		<b>Laufleistung (abgelesen)</b>	98.221 km
<b>Hersteller</b>	BMW	<b>Restlauf bis Service</b>	26.000 km
<b>Typ/Modell</b>	330e	<b>HU (Bericht lag vor)</b>	07/2027
<b>Fahrgestellnummer</b>	WBA6N31020FM78538	<b>Leistung / Hubraum</b>	135 kW / 1.998 ccm
<b>Erstzulassung</b>	21.04.2022	<b>Polster/Farbe</b>	/
<b>Letzte Wartung</b>	03/2026, 92.505 km	<b>Lackierung</b>	
<b>Kraftstoffart</b>	Hybr.B/E ext.auf1	<b>Getriebe</b>	Automatik

## Zustandsbericht

### Wertmindernde Faktoren

Nr.	Bauteilgruppe	Beschreibung
1	Rad/Reifen	Leichtmetallfelge vorn links - verkratzt / verschürft - kein Abzug
2	Rad/Reifen	Leichtmetallfelge hinten rechts - verkratzt / verschürft - kein Abzug
3	2.Radsatz	1 Leichtmetallfelge - verkratzt / verschürft - Wertminderung
4	Schweller links	Verkleidung - verkratzt / verschürft - instandsetzen und lackieren
5	Stoßfänger vorn	Stoßfänger vorn - verkratzt / verschürft - instandsetzen und lackieren

### Gebrauchsspuren

Nr.	Bauteilgruppe	Beschreibung
1	Interieur	Innenraum - Abrieb - kein Abzug
2	Karosserie	Karosserie (Steinschläge) - Kratzer - kein Abzug
3	Verglasung	Frontscheibe - Steinschlag - kein Abzug

### Fehlteile

Fehlteil

### Festgestellte Nachlackierungen

Nr.	Ort
	Keine feststellbar

### Hauptbereifung

Achse	Reifengröße	Hersteller	Reifentyp	Profiltiefe	Verktgl.	Zul.
1	225/45 R18 95V	Pirelli	Winterreifen	6mm - 6mm	i.O.	
2	225/45 R18 95V	Pirelli	Winterreifen	5mm - 5mm	i.O.	

**TÜV SÜD Auto Service GmbH**    **Besichtigungsort**  
Römeräcker 1                    SAP Walldorf  
76351 Linkenheim - Hochstetten                    69190 Walldorf

Besichtigungsdatum: 08.06.2026  
**Protokollnummer: 45821713**  
Anlieferungsdatum: 08.06.2026



---

## Zusatzbereifung

Achse	Reifengröße	Hersteller	Reifentyp	Profiltiefe	Verktgl.	Zul.
1	225/45 R18 95Y	Pirelli	Sommerreifen	5mm - 5mm	i.O.	
2	255/40 R18 99Y	Michelin	Sommerreifen	6mm - 6mm	i.O.	

Der Verschleißzustand sowie evtl. Schäden an der Bereifung sind wertmäßig berücksichtigt.

## Bemerkungen

Keine Gewähr auf Vollständigkeit und  
Richtigkeit der angezeigten Ausstattung.  
Techn. Änderungen vorbehalten  
Das Fahrzeug weist dem Alter, der Laufleistung und dem  
Einsatzzweck entsprechende Gebrauchsspuren auf.  
elektr. Komponenten geprüft, i. O.

Lackwerte geprüft, i. O.

**TÜV SÜD Auto Service GmbH**    **Besichtigungsort**  
Römeräcker 1                    SAP Walldorf  
76351 Linkenheim - Hochstetten                    69190 Walldorf

Besichtigungsdatum: 08.06.2026  
**Protokollnummer: 45821713**  
Anlieferungsdatum: 08.06.2026



---

## Angaben zum Fahrzeug

<b>Hersteller</b>	BMW	<b>Besichtigungszustand</b>	ausreichend
<b>Typ/Modell</b>	330e	<b>Laufleistung (abgelesen)</b>	98.221 km
<b>Fahrgestellnummer</b>	WBA6N31020FM78538	<b>Erstzulassung</b>	21.04.2022

### Angaben zum Auftrag:

Auftragsgemäß erfolgte die Fahrzeugzustandsbewertung in demontagefreien Zustand.

### Fahrzeug-Identifizierung:

Die Fahrzeug-Identifizierungsnummer (FIN) wurde am Fahrzeug abgelesen und die Übereinstimmung im Verlauf der Besichtigung durch den Unterzeichner mit den vorgelegten Unterlagen festgestellt.

### Besichtigungsbedingungen:

Die Besichtigungsbedingungen waren zur Beurteilung des Fahrzeuges ausreichend.

### Allgemeinzustand:

Das Fahrzeug weist dem Alter und Einsatzzweck entsprechende Gebrauchsspuren auf.

## Übersichtsfotos



Abbildung 1: Schräg vorne



Abbildung 2: Schräg vorne



Abbildung 3: Schräg hinten



Abbildung 4: Schräg hinten



Abbildung 5: Innenraum



Abbildung 6: Innenraum



Abbildung 7: Innenraum



Abbildung 8: Innenraum



Abbildung 9: Innenraum



Abbildung 10: Sonstiges

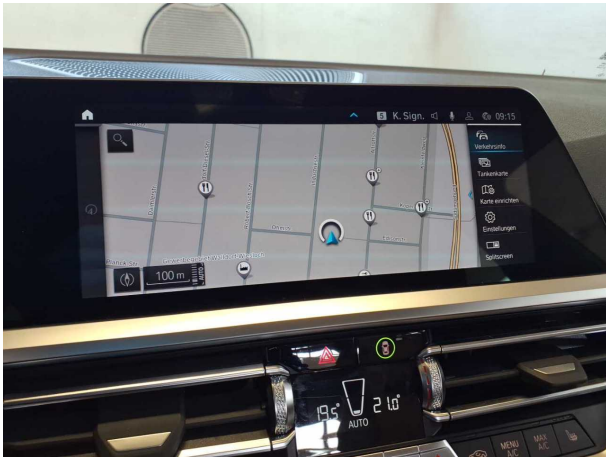

Abbildung 11: Sonstiges



Abbildung 12: Sonstiges



Abbildung 13: Sonstiges

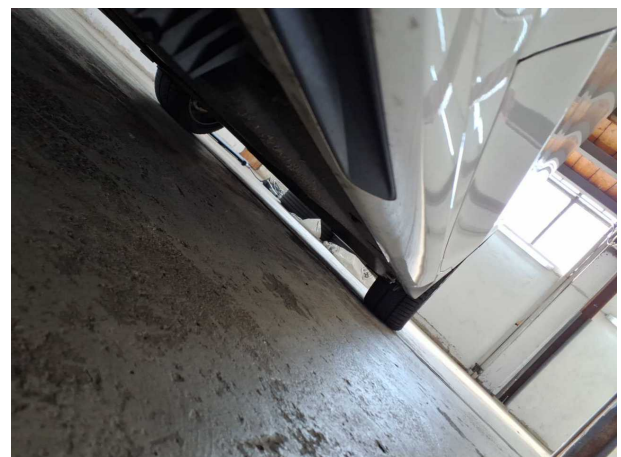

Abbildung 14: Sonstiges



Abbildung 15: Sonstiges



Abbildung 16: Sonstiges



Abbildung 17: Sonstiges



Abbildung 18: Sonstiges



Abbildung 19: Sonstiges

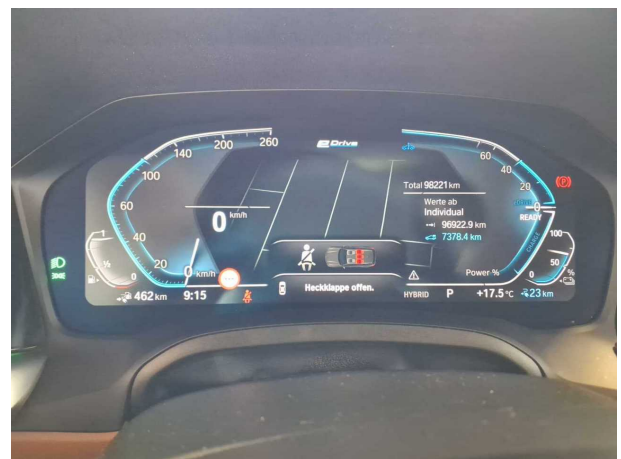

Abbildung 20: Sonstiges

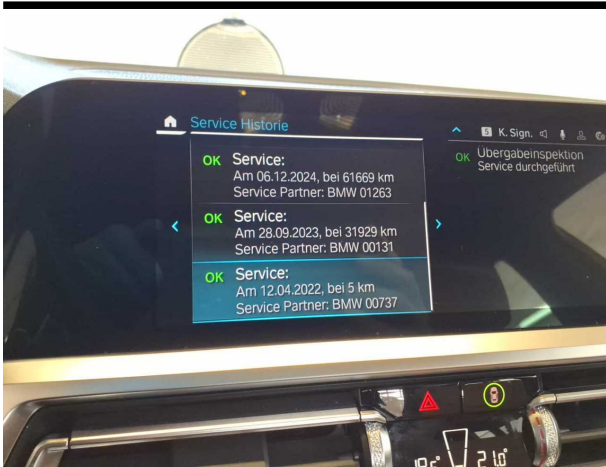

Abbildung 21: Sonstiges

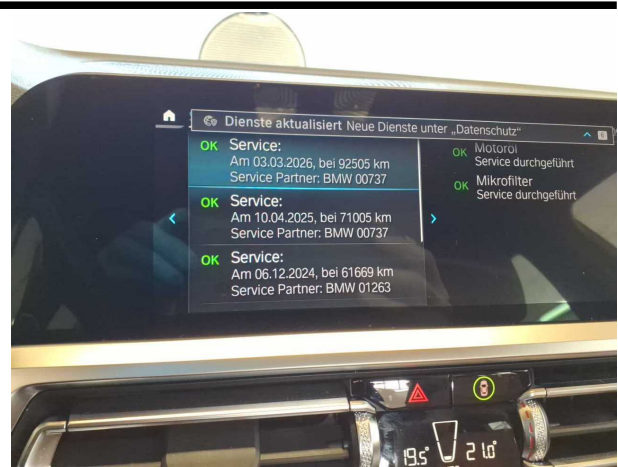

## Beschädigungsfotos

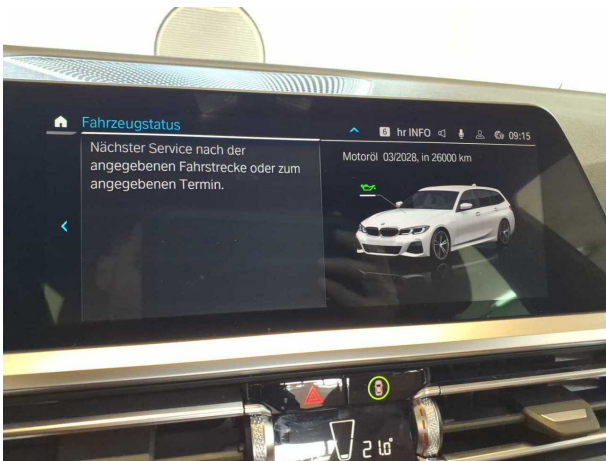

**Beschädigung #1:** Rad/Reifen: Leichtmetallfelge vorn links - verkratzt / verschürft - kein Abzug



**Beschädigung #1:** Rad/Reifen: Leichtmetallfelge vorn links - verkratzt / verschürft - kein Abzug



**Beschädigung #2:** Rad/Reifen: Leichtmetallfelge hinten rechts - verkratzt / verschürft - kein Abzug



**Beschädigung #2:** Rad/Reifen: Leichtmetallfelge hinten rechts - verkratzt / verschürft - kein Abzug



**Beschädigung #3:** 2.Radsatz: 1 Leichtmetallfelge - verkratzt / verschürft - Wertminderung



**Beschädigung #4:** Schweller links: Verkleidung - verkratzt / verschürft - instandsetzen und lackieren



**Beschädigung #4:** Schweller links: Verkleidung - verkratzt / verschürft - instandsetzen und lackieren



**Beschädigung #5:** Stossfänger vorn: Stossfänger vorn - verkratzt / verschürft - instandsetzen und lackieren



**Beschädigung #5:** Stossfänger vorn: Stossfänger vorn - verkratzt / verschürft - instandsetzen und lackieren



**Beschädigung #5:** Stossfänger vorn: Stossfänger vorn - verkratzt / verschürft - instandsetzen und lackieren



## Checkliste

Vorhanden	Name
<input type="checkbox"/>	ABE
<input type="checkbox"/>	Abschleppöse
<input type="checkbox"/>	Anhängekupplung abnehmbar
<input type="checkbox"/>	Antenne
<input type="checkbox"/>	Bordbuchmappe
<input type="checkbox"/>	Bordwerkzeug
<input type="checkbox"/>	Consumer Kabelkit
<input type="checkbox"/>	Fernbedienung Standheizung
<input type="checkbox"/>	Ladekabel
<input type="checkbox"/>	Laderaumabdeckung / Rollo
<input type="checkbox"/>	Leichtmetallfelgensatz komplett
<input type="checkbox"/>	Navigations Datenträger
<input type="checkbox"/>	Schlüssel Anhängerkupplung
<input type="checkbox"/>	Serviceheft
<input type="checkbox"/>	Tirefit Füllmittel
<input type="checkbox"/>	Tirefit komplett
<input type="checkbox"/>	Tirefit Kompressor
<input type="checkbox"/>	Windschott

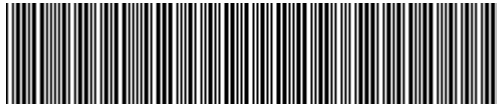

**WBA6N31020FM78538**

## Vehicle details

Operator		Inspection condition	sufficient
License number		Mileage (Read)	98,221 km
Manufacturer	BMW	Next maintenance in	26,000 km
Type / Model	330e	Main inspection (Report on hand)	07/2027
Vehicle Identification number	WBA6N31020FM78538	Power / Engine displacement	135 kW / 1,998 ccm
First registration	21 Apr 2022	Upholstery/Colour	/
Last maintenance	03/2026, 92,505 km	Paintwork	
Fuel type	Hybr.B/E ext.aufl	Gearbox	Automatic

## Zustandsbericht

### Value reducing factors

No.	Component group	Description
1	Wheel / tyres	Alloy rim - front left side - Scratched - No deduction
2	Wheel / tyres	Alloy rim - rear right side - Scratched - No deduction
3	2nd wheel set	1 alloy rim - Scratched - Loss in value
4	Sill - left side	Trim - Scratched - Repair and paint
5	Front bumper	Front bumper - Scratched - Repair and paint

### Wear and tear

No.	Component group	Description
1	Interior	Interior - Abrasion - No deduction
2	Body	Body (Steinschläge) - Scratch(es) - No deduction
3	Vehicle glazing	Windscreen - Stone chips - No deduction

### Missing parts

Missing part

### Detected repainting

No.	Location
	None detectable

### Main tyres

Axle	Tyre size	Manufacturer	Type of tyre	Tread depth	Roadworthy	Permissibility
1	225/45 R18 95V	Pirelli	Winter tyres	6mm - 6mm	o.k.	
2	225/45 R18 95V	Pirelli	Winter tyres	5mm - 5mm	o.k.	

**TÜV SÜD Auto Service GmbH**  
Römeräcker 1  
76351 Linkenheim - Hochstetten

**Inspection location**  
SAP Walldorf  
69190 Walldorf

Inspection date: 8 Jun 2026  
**Protocol number: 45821713**  
Delivery date: 8 Jun 2026



---

## Additional tyres

Axle	Tyre size	Manufacturer	Type of tyre	Tread depth	Roadworthy	Permissibility
1	225/45 R18 95Y	Pirelli	Summer tyres	5mm - 5mm	o.k.	
2	255/40 R18 99Y	Michelin	Summer tyres	6mm - 6mm	o.k.	

The wear and tear condition and possible damages to the tyres are considered in the value.

## Comments

Keine Gewähr auf Vollständigkeit und  
Richtigkeit der angezeigten Ausstattung.  
Techn. Änderungen vorbehalten  
Das Fahrzeug weist dem Alter, der Laufleistung und dem  
Einsatzzweck entsprechende Gebrauchsspuren auf.  
elektr. Komponenten geprüft, i. O.

Lackwerte geprüft, i. O.

**TÜV SÜD Auto Service GmbH**  
Römeräcker 1  
76351 Linkenheim - Hochstetten

**Inspection location**  
SAP Walldorf  
69190 Walldorf

Inspection date: 8 Jun 2026  
**Protocol number: 45821713**  
Delivery date: 8 Jun 2026



---

## Vehicle details

<b>Manufacturer</b>	BMW	<b>Inspection condition</b>	sufficient
<b>Type / Model</b>	330e	<b>Mileage (Read)</b>	98,221 km
<b>Vehicle Identification number</b>	WBA6N31020FM78538	<b>First registration</b>	21 Apr 2022

### Details of the order:

In accordance with the contract, the evaluation of vehicle's condition was performed without the vehicle being disassembled.

### Vehicle identification:

The vehicle identification number (VIN) was read from the vehicle and its conformity with the submitted documents was confirmed by the undersigned during the inspection.

### Inspection conditions:

The inspection conditions were sufficient for the assessment of the vehicle.

### General condition:

The vehicle shows traces of wear and tear corresponding to its age and purpose



## Overview pictures



Figure 1: Diagonal front



Figure 2: Diagonal front



Figure 3: Diagonal rear



Figure 4: Diagonal rear



Figure 5: Interior



Figure 6: Interior



Figure 7: Interior



Figure 8: Interior



Figure 9: Interior



Figure 10: Misc.



Figure 11: Misc.

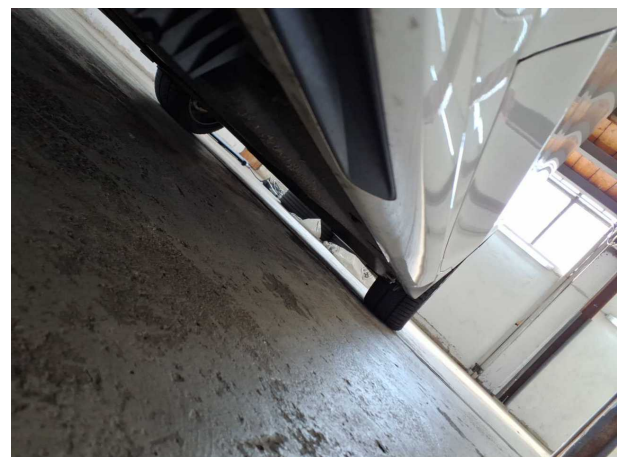

Figure 12: Misc.

TÜV SÜD Auto Service GmbH  
Römeräcker 1  
76351 Linkenheim - Hochstetten

Inspection location  
SAP Walldorf  
69190 Walldorf

Inspection date: 8 Jun 2026  
Protocol number: 45821713  
Delivery date: 8 Jun 2026



Figure 13: Misc.



Figure 14: Misc.



Figure 15: Misc.



Figure 16: Misc.



Figure 17: Misc.

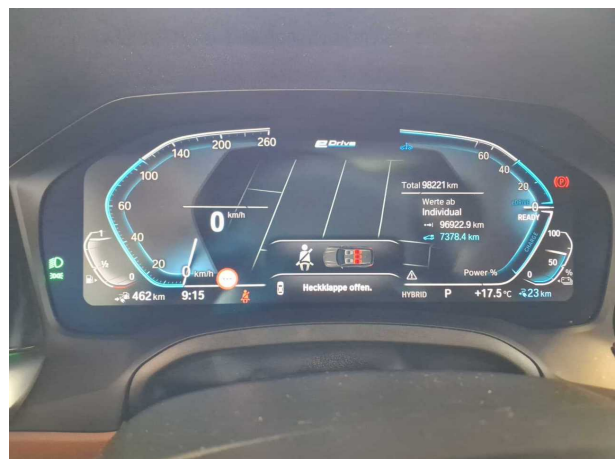

Figure 18: Misc.

**TÜV SÜD Auto Service GmbH**  
Römeräcker 1  
76351 Linkenheim - Hochstetten

**Inspection location**  
SAP Walldorf  
69190 Walldorf

Inspection date: 8 Jun 2026  
**Protocol number: 45821713**  
Delivery date: 8 Jun 2026

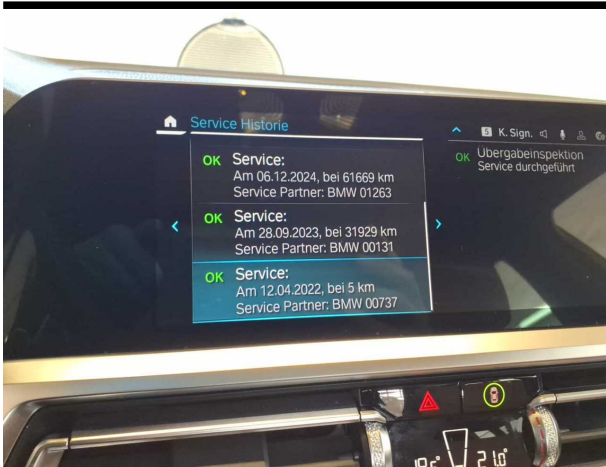

Figure 19: Misc.

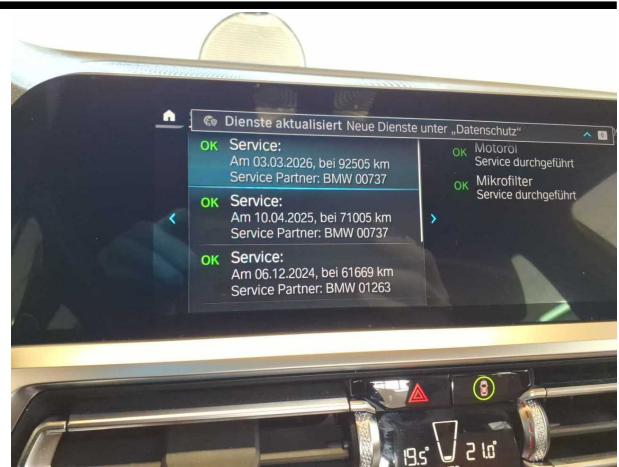

Figure 20: Misc.

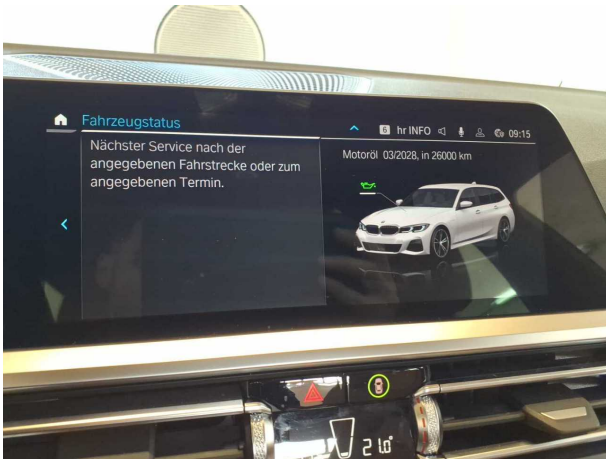

Figure 21: Misc.

## Pictures of damage



**Damage #1:** Wheel / tyres: Alloy rim - front left side - Scratched - No deduction



**Damage #1:** Wheel / tyres: Alloy rim - front left side - Scratched - No deduction



**Damage #2:** Wheel / tyres: Alloy rim - rear right side - Scratched - No deduction



**Damage #2:** Wheel / tyres: Alloy rim - rear right side - Scratched - No deduction



**Damage #3:** 2nd wheel set: 1 alloy rim - Scratched - Loss in value



**Damage #4:** Sill - left side: Trim - Scratched - Repair and paint

**TÜV SÜD Auto Service GmbH**  
Römeräcker 1  
76351 Linkenheim - Hochstetten

**Inspection location**  
SAP Walldorf  
69190 Walldorf

Inspection date: 8 Jun 2026  
**Protocol number: 45821713**  
Delivery date: 8 Jun 2026



**Damage #4:** Sill - left side: Trim - Scratched - Repair and paint



**Damage #5:** Front bumper: Front bumper - Scratched - Repair and paint



**Damage #5:** Front bumper: Front bumper - Scratched - Repair and paint



**Damage #5:** Front bumper: Front bumper - Scratched - Repair and paint