

ZUSTANDSBERICHT

Auftragsnummer: 25A0149742

Besichtigungsdatum: 21.05.2025



ALLGEMEINE FAHRZEUGDATEN

Hersteller: Opel

Typ: Astra K 1.6 CDTI Edition S/S

Fahrgestellnummer: W0VBD8EF0K8066213

Laufleistung abgelesen: 105.650 km

Erstzulassung: 27.09.2019

Farbe: Argon Silber/Ice Silver (M2)

Anzahl Schlüssel/Schlüsselkarten: 2

HU vorhanden bis: 10.2026

Gänge: 6

Getriebe: Manuell

Kraftstoffart: Diesel

Nennleistung (kW / PS): 81 / 110

Hubraum: 1.598 ccm

Schadstoffklasse/Emissionklasse: Euro 6d-TEMP

Die allgemeinen Fahrzeugdaten wurden über eine VIN-Abfrage ermittelt und am Fahrzeug gegengeprüft

SERIEN-/SONDERAUSSTATTUNG

SERIENAUSSTATTUNG:

1. Außenspiegel elektr. verstell- und heizbar
2. Außenspiegel Wagenfarbe
3. Dachreling schwarz
4. Tagfahrlicht LED
5. Audiosystem Multimedia
6. Bluetooth Audio-Streaming
7. MP3-Schnittstelle für Mobiltelefon/Handy
8. Drehzahlmesser
9. Bordcomputer
10. Parkpilotsystem hinten
11. Reifendruck-Kontrollsystem
12. Geschwindigkeits-Regelanlage (Tempomat)
13. Airbag Fahrer-/Beifahrerseite
14. Kopf-Airbag-System
15. Seitenairbag vorn
16. Laderaumabdeckung
17. Elektrische Schnellheizung (Quickheat)
18. Klimaanlage
19. Fensterheber elektrisch vorn + hinten
20. Zentralverriegelung mit Fernbedienung
21. Türgriffe außen Wagenfarbe
22. Wegfahrsperr
23. Steckdose (12V-Anschluß) in Mittelkonsole
24. Isofix-Aufnahmen für Kindersitz an Rücksitz
25. Bremsassistent
26. Stahlfelgen 6,5x16 (Design- / Strukturrad)
27. Reifen-Reparaturkit
28. Lenkrad mit Multifunktion
29. Lenksäule (Lenkrad) verstellbar
30. Servolenkung geschwindigkeitsabhängig
31. Elektron. Stabilitäts-Programm Plus (ESP)
32. Fahrassistenz-System: Berganfahr-Assistent (HSA, Hill Start Assist)
33. Start/Stop-Anlage
34. Rußpartikelfilter
35. Ecoflex
36. Karosserie: 5-türig

37. Getriebe 6-Gang

38. Motor 1,6 Ltr. - 81 kW CDTI DPF

SONDERAUSSTATTUNG:

1. TIRES 205/55R16 SL 94V BW ALE
2. Anhaengerzugvor. abnehmbar
3. SportErgonomiesitz-AGR Fahrer
4. Schluessel einklappbar
5. Sicherheitsnetz/ A=Trenngitter
6. Argon Silber/Ice Silver (M2)
7. Parkpilot vorn und hinten
8. Notlauftrad Stahl 16"

WICHTIGE HINWEISE:

AUSBAUINFORMATION

- keine vorhanden -

ALLGEMEINER FAHRZEUGZUSTAND

Service nachweis vorhanden: ja nein

Letzter Service erfolge am: 30.10.2024 mit km-Stand : 94.878

Service nachweis

Fahrgestellnummer: W0VBD8EF0K8066213
Fahrzeugtyp: Astra K 1.6 CDTI Edition S/S

Nr.	Bezeichnung	Datum	Laufleistung
1	WARTUNGSARBEITEN	06.10.2020	16.894
2	WARTUNGSARBEITEN	12.10.2021	29.343
3	WARTUNGSARBEITEN	25.10.2022	47.112
4	WARTUNGSARBEITEN	28.09.2023	66.750
5	BREMSFLÜSSIGKEITSSERVICE	28.09.2023	66.750
6	WARTUNGSARBEITEN	30.10.2024	94.878

Es handelt sich bei diesen Angaben um eine Zusammenstellung der nachweislich am Fahrzeug durchgeführten Arbeiten im Rahmen eines Werkstattaufenthaltes. Bei hohen Laufleistungen oder entsprechendem Alter kann es im Rahmen der Wartung aus wirtschaftlichen Gründen zu Abweichungen von den Herstellervorgaben kommen.

fahrbereit

nicht fahrbereit / rollfähig

nicht fahrbereit / nicht rollfähig

nicht verkehrssicher

Mängelbeschreibung:

ALLGEMEINE FUNKTIONSFÄHIGKEIT

- ✓ Fahrzeug startet eigenständig
- ✓ Lichtanlage funktionsfähig
- ✓ Kombiinstrument mit Anzeigen
- ✓ Fensterheber funktionsfähig
- ✓ Schließanlage (ZV) funktionsfähig
- ✓ Entertainment (Radio) funktionsfähig
- ✓ Navigationssystem funktionsfähig
- Schiebedach oder Verdeck funktionsfähig

Sonstige Auffälligkeiten beim Probelauf:

✓ = funktionsfähig
✗ = nicht funktionsfähig
— = nicht vorhanden

Raucherfahrzeug
 Ozonbehandelt
 Ozon unbehandelt

INSTANDGESETZTE UNFALLSCHÄDEN UND VORSCHÄDEN

vorhanden* ja nein

Nr.	Teil	Schaden	Ausprägung	Summe €
1	TÜR HINTEN RECHTS UND SEITENTEIL HINTEN RECHTS	ERNEUERN		5.788,87
2	TÜR VORNE LINKS	INSTAND SETZEN		710,0
3	SEITENTEIL HINTEN RECHTS UND TÜR HINTEN RECHTS	INSTAND SETZEN		1.012,4

FAHRZEUGSCHÄDEN UND FEHLTEILE

Bezug Foto	Teil	Schaden	Ausprägung	Kommentare
1,2	Seitenwand links	Kratzer		
3,4	Tür hinten links	Kratzer		
5,6	Einstieg hinten links	Kratzer		
7,8	C-Säule Verkleidung links	verschrammt		
9,10	Tür vorne links	Kratzer		
11,12	Einstieg vorne links	Delle mit Lackbeschädigung		

Bezug Foto	Teil	Schaden	Ausprägung	Kommentare
13,14	Kotflügel links	verformt		
15,16	Stoßfänger vorne	Lackbeschädigung		
17,18	Scheinwerfer links	verschrammt		
19,20	Motorhaube	Steinschlag		
21,22	Windschutzscheibe	Steinschlag		
23,24	Fahrzeug außen	Flugrost		
25,26	Radkappe vorne rechts	verschrammt		
27,28	Außenspiegel rechts	Kratzer		
29,30	Türgriff vorne rechts	Kratzer		
31,32	Tür vorne rechts	Kratzer		
33,34	Einstieg vorne rechts	Dellen		
35,36	Tür hinten rechts	Kratzer		
37,38	Radkappe hinten rechts	verschrammt		
39,40	Seitenwand rechts	Lackierung nacharbeiten		
41,42	Stoßfänger hinten	Kratzer		
43,44	Heckklappe	Kratzer		
45,46	Heckklappenverkleidung	verschrammt		
47,48	D-Säule Verkleidung rechts	verschrammt		

BESICHTIGUNGSBEDINGUNGEN:

Der Sachverständige weist darauf hin, dass das Fahrzeug zusätzlich zu den im Bericht aufgeführten Beschädigungen alters- und laufeleistungsbedingte Gebrauchsspuren aufweisen kann, wie sie im normalen Gebrauch unvermeidlich sind (kleine Beulen, Dellen, Kratzer). Die Besichtigung des Fahrzeugs erfolgte im unzerlegten Zustand. Es können daher keinerlei Eigenschaften von nicht geprüften oder nur eingeschränkt prüfbaren Bereichen des Fahrzeugs zugesichert werden. Eine Probefahrt war nicht Bestandteil der Besichtigung.

BEREIFUNG RÄDER-REIFEN

MONTIERTE BEREIFUNG

Achse	Reifen- (SR/WR) und Felgeninformation	Reifengröße	Hersteller	Profil (mm)
Vorderachse links	Allwetterreifen Stahlfelge	205/55 R16 91H	Michelin	4
Vorderachse rechts	Allwetterreifen Stahlfelge	205/55 R16 91H	Michelin	4
Hinterachse links	Allwetterreifen Stahlfelge	205/55 R16 94V	Continental	2
Hinterachse rechts	Allwetterreifen Stahlfelge	205/55 R16 94V	Continental	2



FOTODOKUMENTATION FAHRZEUG

Fahrzeug



Seitenprofil des Fahrzeugs von vorne links



Seitenprofil des Fahrzeugs von vorne rechts



Seitenprofil des Fahrzeugs von hinten rechts



Seitenprofil des Fahrzeugs von hinten links



Motorraum



Fahrgestellnummer

Fahrzeuginnenraum



Geöffnete Beifahrertür in Richtung Lenkrad



Cockpit gesamt (Perspektive von der Rückbank)



Innenraum hinten / Rückbank



Geöffneter Kofferraum / Laderaum

Technische Ausstattung und Zubehör



Funktionierendes Entertainment-/Audiosystem



Funktionierendes Navigationssystem



Instrumententafel bei laufendem Motor / km-Stand

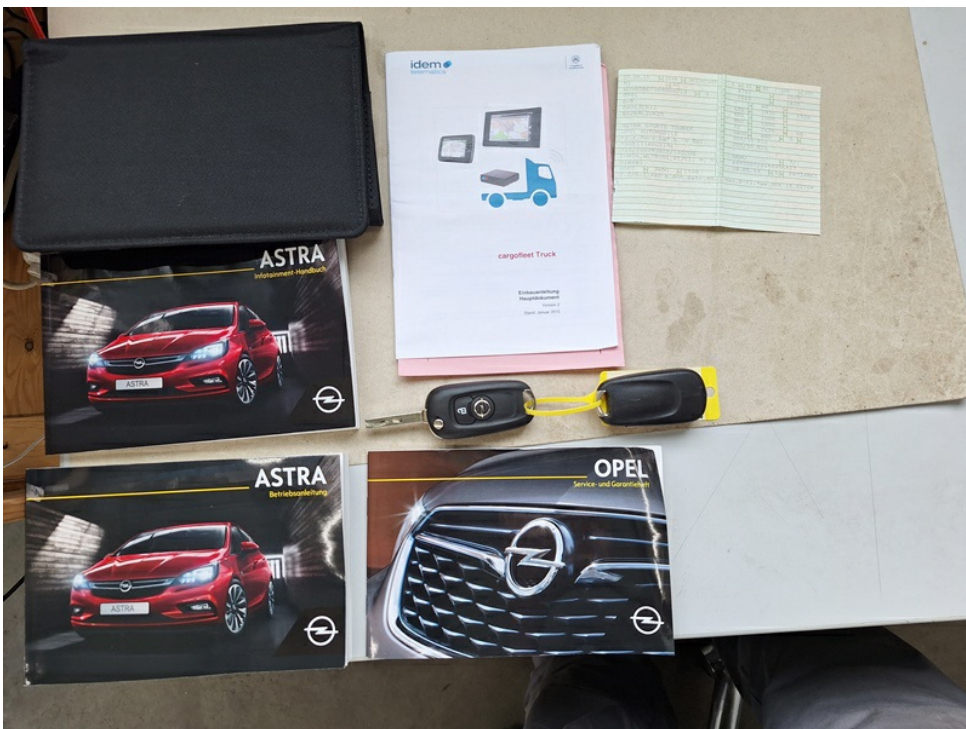

Zubehörteile (Fahrzeugschlüssel, Betriebsanleitung, Serviceheft, Navi CD)

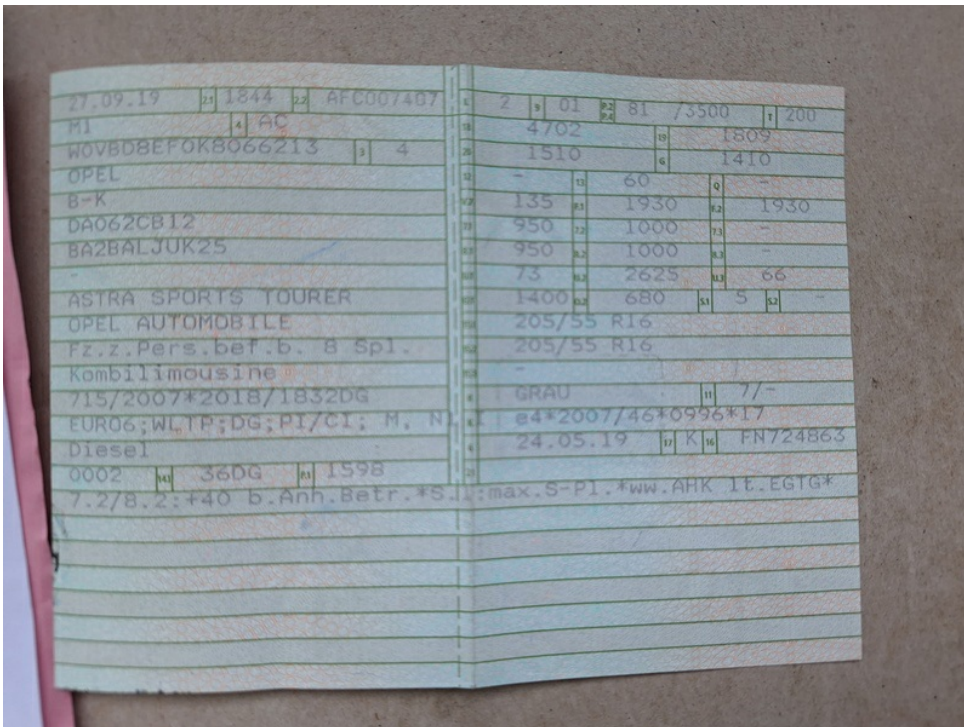

Zulassungsbescheinigung Teil I

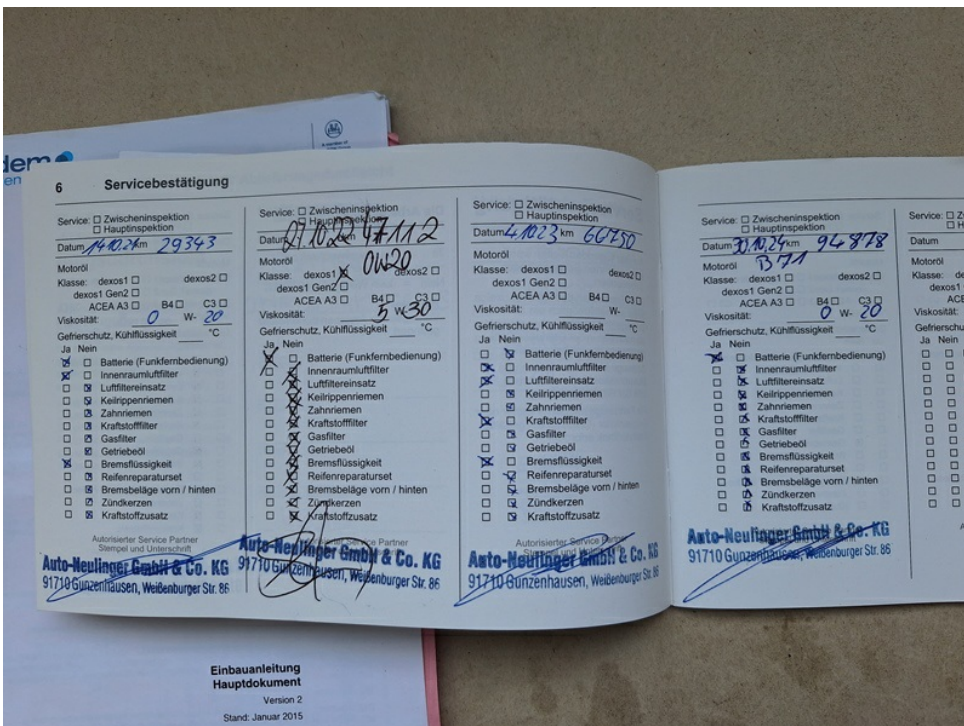

Ausstehende Services zum Fahrzeug

FOTODOKUMENTATION FAHRZEUGSCHÄDEN



Seitenwand links: Kratzer (Foto 1)



Seitenwand links: Kratzer (Foto 2)



Tür hinten links: Kratzer (Foto 3)



Tür hinten links: Kratzer (Foto 4)



Einstieg hinten links: Kratzer (Foto 5)



Einstieg hinten links: Kratzer (Foto 6)



C-Säule Verkleidung links: verschrammt (Foto 7)



C-Säule Verkleidung links: verschrammt (Foto 8)



Tür vorne links: Kratzer (Foto 9)



Tür vorne links: Kratzer (Foto 10)



Einstieg vorne links: Delle mit Lackbeschädigung (Foto 11)



Einstieg vorne links: Delle mit Lackbeschädigung (Foto 12)



Kotflügel links: verformt (Foto 13)



Kotflügel links: verformt (Foto 14)



Stoßfänger vorne: Lackbeschädigung (Foto 15)



Stoßfänger vorne: Lackbeschädigung (Foto 16)



Scheinwerfer links: verschrammt (Foto 17)



Scheinwerfer links: verschrammt (Foto 18)



Motorhaube: Steinschlag (Foto 19)



Motorhaube: Steinschlag (Foto 20)



Windschutzscheibe: Steinschlag (Foto 21)



Windschutzscheibe: Steinschlag (Foto 22)



Fahrzeug außen: Flugrost (Foto 23)

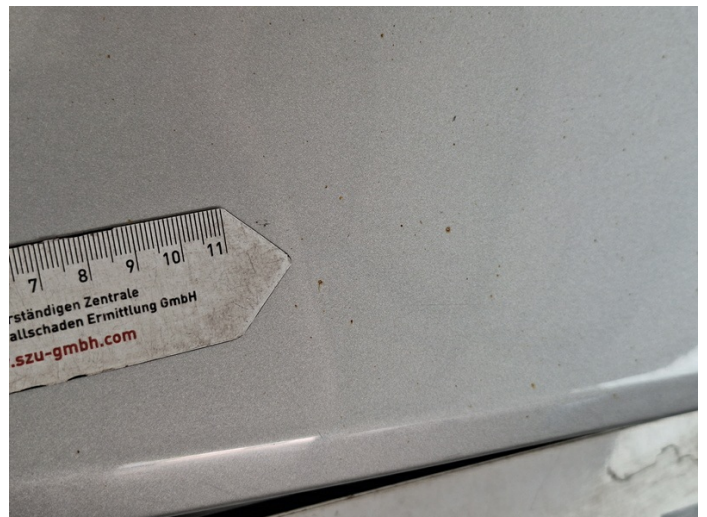

Fahrzeug außen: Flugrost (Foto 24)



Radkappe vorne rechts: verschrammt (Foto 25)



Radkappe vorne rechts: verschrammt (Foto 26)



Außenspiegel rechts: Kratzer (Foto 27)

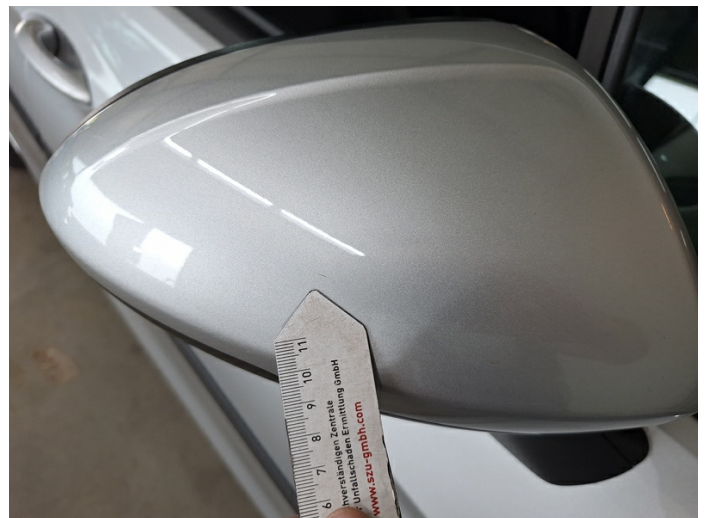

Außenspiegel rechts: Kratzer (Foto 28)



Türgriff vorne rechts: Kratzer (Foto 29)



Türgriff vorne rechts: Kratzer (Foto 30)



Tür vorne rechts: Kratzer (Foto 31)



Tür vorne rechts: Kratzer (Foto 32)



Einstieg vorne rechts: Dellen (Foto 33)



Einstieg vorne rechts: Dellen (Foto 34)



Tür hinten rechts: Kratzer (Foto 35)



Tür hinten rechts: Kratzer (Foto 36)



Radkappe hinten rechts: verschrammt (Foto 37)



Radkappe hinten rechts: verschrammt (Foto 38)



Seitenwand rechts: Lackierung nacharbeiten (Foto 39)



Seitenwand rechts: Lackierung nacharbeiten (Foto 40)



Stoßfänger hinten: Kratzer (Foto 41)



Stoßfänger hinten: Kratzer (Foto 42)



Heckklappe: Kratzer (Foto 43)



Heckklappe: Kratzer (Foto 44)



Heckklappenverkleidung: verschrammt (Foto 45)

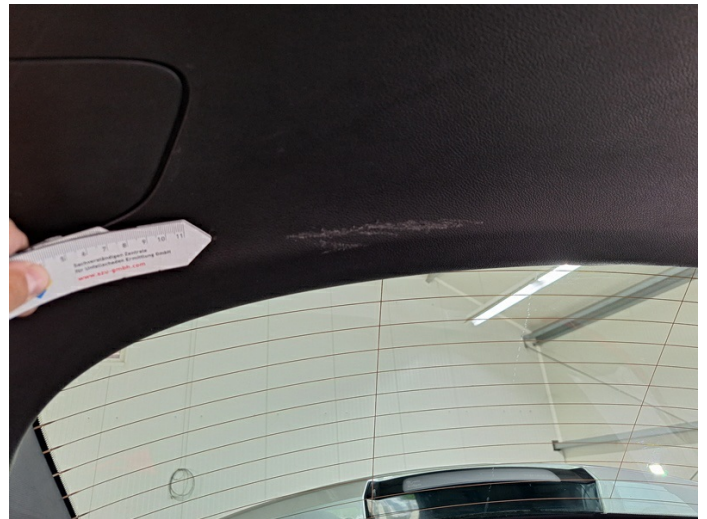

Heckklappenverkleidung: verschrammt (Foto 46)



D-Säule Verkleidung rechts: verschrammt (Foto 47)



D-Säule Verkleidung rechts: verschrammt (Foto 48)