



Bild 1 : Diagonal vorn links



Bild 2 : Diagonal vorn rechts



Bild 3 : Diagonal hinten rechts



Bild 4 : Diagonal hinten links



Bild 5 : Fahrzeugunterseite



Bild 6 : Kombiinstrument (betriebsbereit) mit Km-Stand

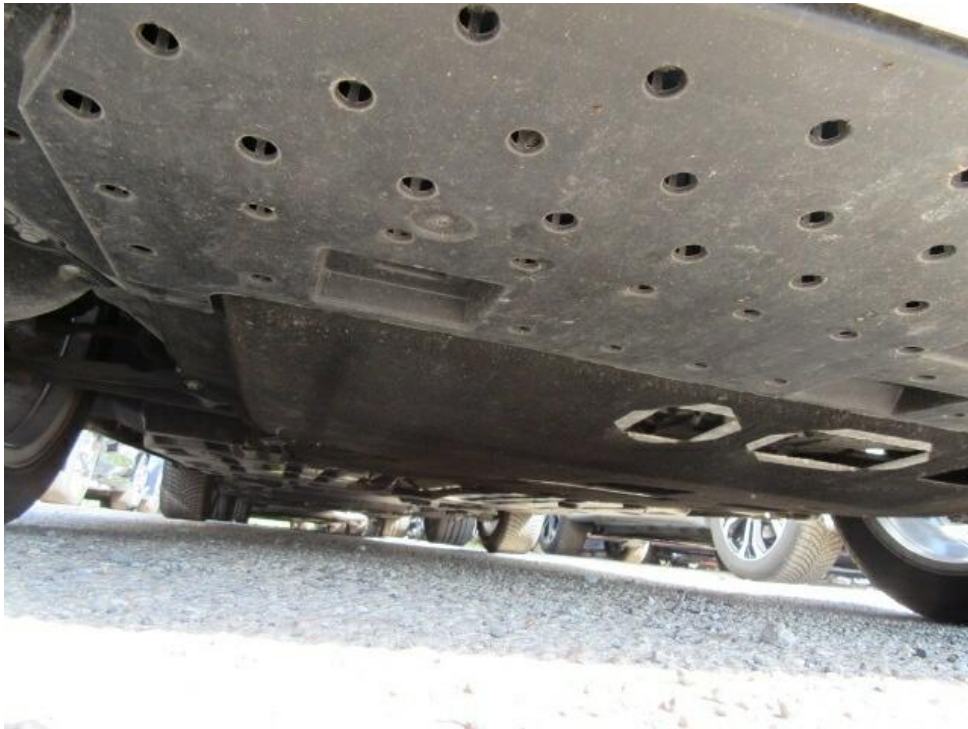

Bild 7 : Durch geöffnete Fahrertüre: Fahrersitz, Armaturenbrett und Schalthebel



Bild 8 : Durch geöffnete hintere Tür: Rücksitzbank



Bild 9 : Mittelkonsole (Radio/Navi eingeschaltet)



Bild 10 : Serviceheft letzter Eintrag, alle Fahrzeugschlüssel, Bordmappe



Bild 11 : ZLB Teil 1 (ohne Halterdaten)

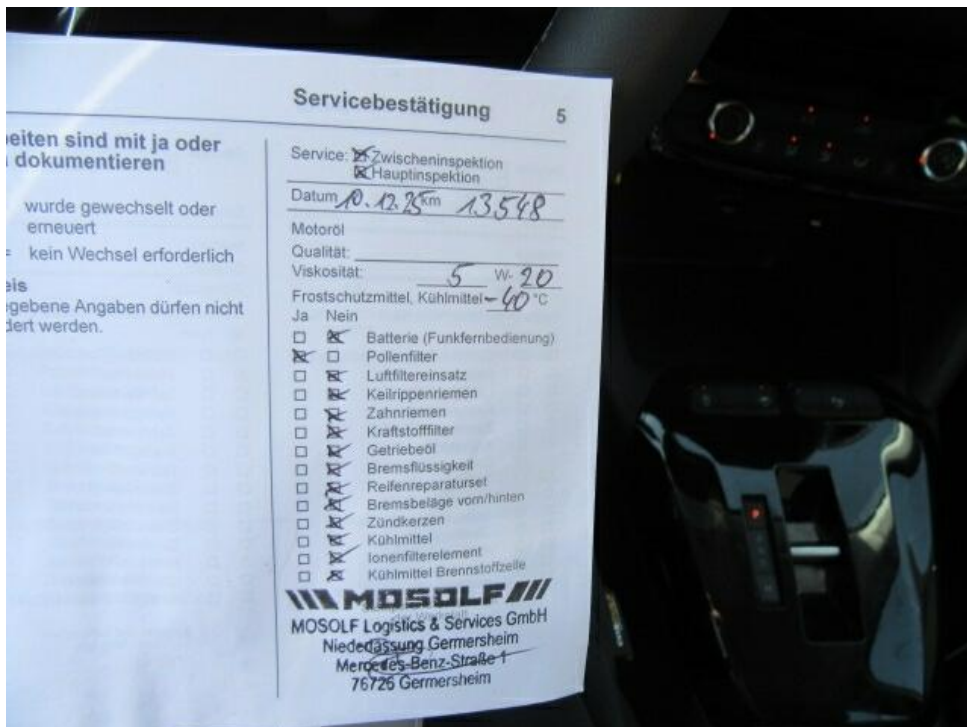

Bild 12 : Wegstreckenzähler

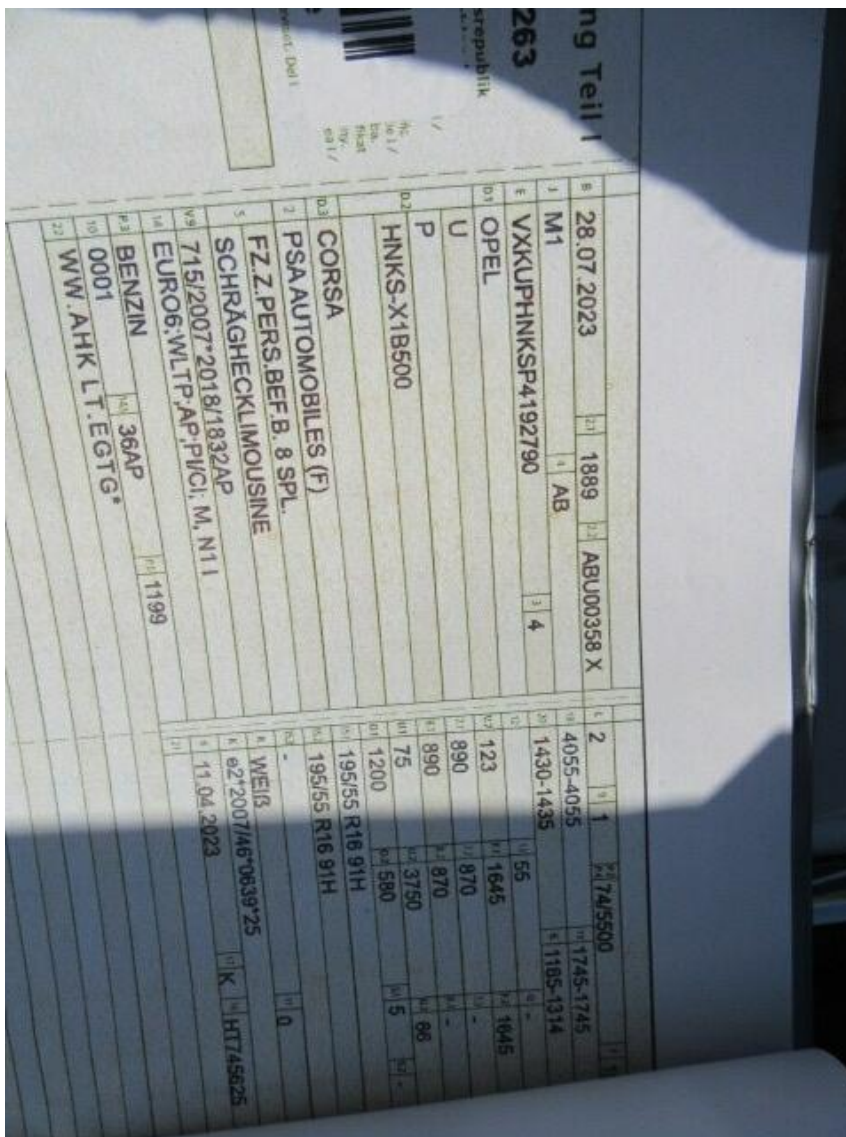

Bild 13 : Aufkleber an Heckklappe entfernen



Bild 14 : Aufkleber an Heckklappe entfernen



Bild 15 : Aufkleber an Tankklappe entfernen

DEKRA Automobil GmbH
Am Langen Graben 26a, 52353 Düren

Mobility Concept GmbH
Grünwalder Weg 34
82041 Oberhaching

DEKRA Automobil GmbH
Außenstelle Düren
Am Langen Graben 26a
52353 Düren
Telefon 02421 / 9869-0
Fax 02421 / 9869-99
E-Mail dueren.automobil@dekra.com

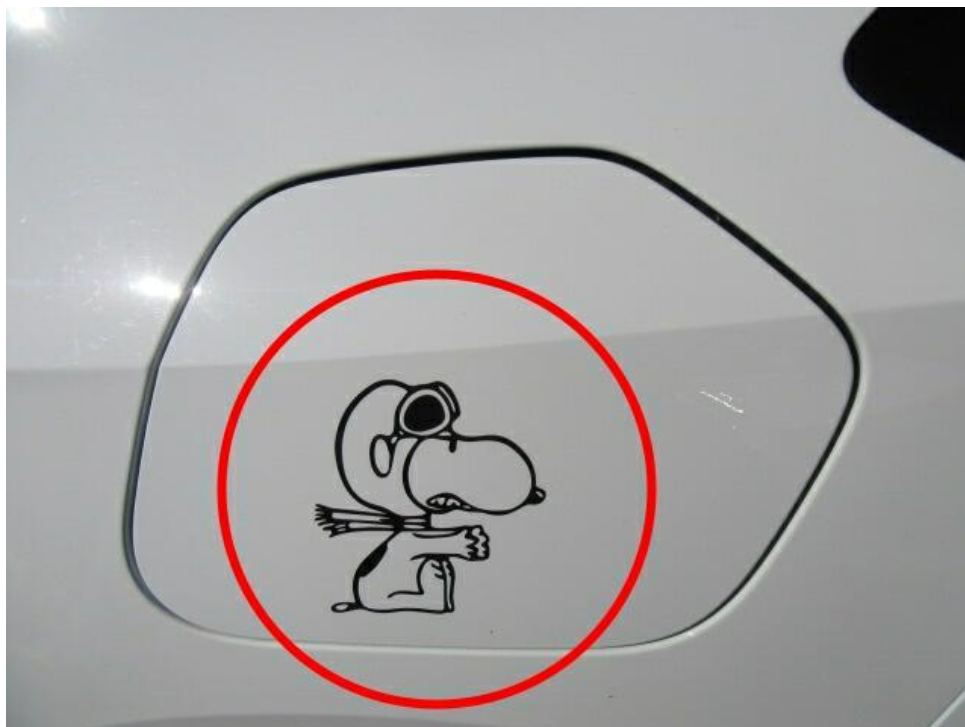

Ansprechpartner:
Thomas Kremer
Tel. direkt 02419420-0
Tel. mobil 0152 22985436

Zustandsbericht / Minderwertgutachten



Kennzeichen

D XX123

FIN

VXKUPH NKSP4192790

Vorgang

Kunden-Nr.
Auftraggeber
Ihr Auftrag vom
Besichtigung

0210003894
Mobility Concept GmbH, Grünwalder Weg 34, 82041 Oberhaching
17.06.2026, per Mail.
26.06.2026, 11:30 Uhr, durch Herrn Thomas Kremer bei HapiTec
Hahne-Pieck-Technik GmbH, Zülpicher Str. 150, 52349 Düren ohne Anwesenheit
einer bevollmächtigten Person.
26.06.2026
Leasingrückläufer D XX123

Bewertet auf
Betrifft

Zusammenfassung

Reparaturkosten gesamt	mit MwSt.	-50,00 EUR
	ohne MwSt.	-42,01 EUR
Minderwerte aus Rep.-kosten	mit MwSt.	-50,00 EUR
	ohne MwSt.	-42,01 EUR

Bemerkungen

Diese Dienstleistung wurde entsprechend den Vorgaben des Auftraggebers (Kriterien der fairen Fahrzeugbewertung) erstellt. Im Einzelfall können Abweichungen zum DEKRA Standard vorliegen.

Bei der Lackschichtdickenmessung wurden bei mindestens drei Messungen pro Bauteil Lackschichtdicken von 95 µm bis 107 µm festgestellt.

Es wurde eine optische Überprüfung auf Vorschäden und eine Lackschichtdickenmessung vorgenommen. Die augenscheinliche Überprüfung sowie die Lackschichtdickenmessung ergaben keine Hinweise auf Nachlackierungen, Instandsetzungsarbeiten oder reparierte Vorschäden.

Das Fahrzeug / Objekt wurde zum Zeitpunkt der Besichtigung in einem nicht gereinigten Zustand vorgefunden.

Eine Besichtigung von unten war zum Besichtigungszeitpunkt nicht möglich. Im Rahmen der Fahrzeug / Objektbesichtigung wurde ein Probelauf des Motors durchgeführt.

Für die Bearbeitung des Vorganges standen folgende Unterlagen zur Verfügung: - Kopie

Fz-Schein/Zul.Beschein. Teil I

2 Hauptschlüssel, 0 Nebenschlüssel vorgelegt.

Fahrzeugdaten

Erstzulassung	28.07.2023	Letzte Zulassung	30.01.2026
Fahrzeugart	PKW	Hersteller	OPEL
Marke	OPEL	Typ / Verkaufsbez.	Corso 1.2 Direct Inj Turbo Start/Stop Automatik Elegance
Aufbauart	Limousine	Türen	5
Sitzplätze	5	Fahrzeug-Ident.-Nr.	VXKUPHNKSP4192790
HSN / TSN	1889 / ABU	Schlüssel-Nr.	10011667
Km-Stand abgelesen	14126	Nächste HU §29 StVZO	12 / 2027
Energiequelle / Kraftstoff	Benzin	Zylinderanzahl	3 / Reihenmotor
Leistung (kW)	74	Hubraum (ccm)	1199
Schadstoffklasse:	EURO6;WLTP;AP;PI/CI; M, Antriebsart		Frontantrieb
	N1 I		
Getriebe / Gänge	Automatik / 8	Felgen	Leichtmetall
Farbe (Hersteller)	TYPE HABILLAGE EXTERIEUR PLATE STANDARD	Polster / Farbe	Teilleder / Schwarz

Es wird unterstellt, dass die Gesamtleistung dem abgelesenen Km-Stand entspricht.

Räder / Reifen

Achse	Reifenbezeichnung	Hersteller/Typ	Art	Profiltiefe
1 links	195 / 55 R 16 91 H	Goodyear / Vector 4Seasons G3	A / O	6 mm
rechts	195 / 55 R 16 91 H	Goodyear / Vector 4Seasons G3	A / O	6 mm
2 links	195 / 55 R 16 91 H	Goodyear / Vector 4Seasons G3	A / O	6 mm
rechts	195 / 55 R 16 91 H	Goodyear / Vector 4Seasons G3	A / O	6 mm
Pannenset				

A/ Ganzjahres; /O Original; /F Runflat;

Serienausstattung

Serie: Ablagefächer, Adaptives Bremslicht, Airbag: Frontairbags, Fahrer- und Beifahrer, Airbag: Kopfairbags vorn und hinten, Airbag: Seitenairbag für Fahrer- und Beifahrerseite, Anti-Blockier-System (ABS), Außenspiegel für Fahrer- und Beifahrerseite elektr. einstell- und beheizbar, Berg-Anfahr-Assistent, Bordcomputer, Bremsleuchte, dritte, Dachhimmel, Grau, Dachspoiler, Drehzahlmesser, Elektronische Bremskraftverteilung (EBV), Elektronisches Stabilitätsprogramm Plus (ESP Plus), Fahrerinfodisplay 7", farbig, Fensterheber elektrisch vorn und hinten, Frontkollisionswarner mit automatischer Gefahrenbremsung und Fußgängererkennung, Fußgängerschutz, Geschwindigkeitsregler und -begrenzer intelligent, Getriebe: 8-Stufen Automatikgetriebe, Heckscheibenheizung, Heckscheibenwischer, Kindersicherung in den hinteren Türen, manuell, Klimaanlage,

Kopfstützen (5), LED-Scheinwerfer, Lenkrad aus veganem Kunsleder, unten abgeflacht, Lenkrad: Schaltwippen am Lenkrad, Lenksäule, höhen- und längseinstellbar, Leuchtweitenregulierung, manuell, Make-Up-Spiegel, Mittelarmlehne mit Ablagefach vorn, Müdigkeitserkennung, Ottopartikelfilter, Parkbremse, elektrisch, Pollenfilter, Polster: Stoff/Premium-Lederoptik Kombination, Radio: Digitaler Radioempfang DAB+, Radio: Multimedia Radio mit 7"-Touchscreen-Farbdisplay, Reifendruck-Warnung, Räder: Leichtmetallräder 6,5 J x 16 im 4-Doppelspeichen in Silber, Räder: Reifen-Reparatur-Set, Seitenaufprallschutz, Servolenkung, Sicherheitsgurte: Dreipunktsicherheitsgurte auf allen Plätzen, Sicht-Ausstattung, Sitze: Komfort Fahrersitz, Sitze: Rücksitzlehne 60:40 geteilt, vorklappbar, Spurhalte-Assistent, Start/Stop System, Steckdose, 12V in der Mittelkonsole, vorn, Traction Control (TC) Plus, Umgebungsausleuchtung, Verkehrsschilderkennung, Vorrüstung für Kindersitz-Befestigungssystem ISOFIX, Vorrüstung für Kindersitzbefestigungssystem "ISOFIX", Wegfahrsperr, Wärmeschutzverglasung, getönt, Zentralverriegelung mit Funkfernbedienung, Zündschlüssel (2)

Sonderausstattung

Code	Bezeichnung
	Lackierung: Uni
	Räder: Allwetterreifen 195/55 R16

Allgemeinzustand und Wartung

Wartungsnachweis:	vollständig
letzte Wartung:	am 10.12.2025 bei Kilometerstand 13.548

Nicht akzeptierter Zustand / Ausstehende Reparaturen

Bezeichnung des Schadens / Rep.-Weg	Rep.Kost		Anrechn.	Minderwert in EUR	
	netto	brutto		netto	brutto
1. Aufkleber an Heckklappe entfernen, smart repair (Bild 13, 14)	33,61	40	voll	-33,61	-40
2. Aufkleber an Tankklappe entfernen, smart repair (Bild 15)	8,40	10	voll	-8,40	-10
Gesamt	42,01	50		-42,01	-50

Hinweise

Alle Beträge (ausgenommen eines evtl. aufgeführten merkantilen Minderwertes) beinhalten die gesetzliche Mehrwertsteuer. Minderwerte sind brutto und netto ausgewiesen. Alle systemseitig ermittelten Werte können Auf- oder Abrundungen enthalten.

Der Sachverständige
Thomas Kremer

Im Rahmen einer Weitergabe oder Veröffentlichung dieses Dokuments, sind die allgemein gültigen datenschutzrechtlichen Grundsätze, insbesondere hinsichtlich der Anonymisierung personenbezogener Daten, zwingend einzuhalten.

Dieses Dokument wurde elektronisch gefertigt und ist auch ohne Unterschrift gültig.

Die ausgeführte Fahrzeugdokumentation sowie der dokumentierte Fahrzeugzustand wurden von folgenden Personen geprüft und bestätigt.

Fahrer, der das Fahrzeug abstellt / übergibt / abliefert		
Datum	Name in Druckbuchstaben	Unterschrift
DEKRA Sachverständiger		
Datum	Name in Druckbuchstaben	Unterschrift
Empfänger / Spediteur / Abholer / Bevollmächtigter des Autohauses		
Datum	Name in Druckbuchstaben	Unterschrift