

## » Übersicht

**Auftrags-Nr:** 1002327919  
**Besichtigt am:** 04.03.2026 10:36  
**Berichts-Nr:** 10163236  
**FIN:** VXKFBYHZTP1007413

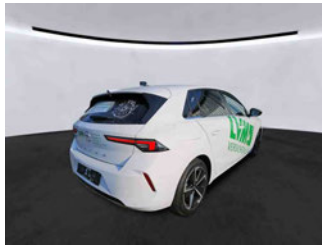

Fahrzeugansicht - diagonal  
vorne links



Fahrzeugansicht - diagonal  
hinten rechts



Innenraum - Cockpit mit  
Laufleistung

## » Fahrzeugdaten

<b>Fahrzeugkategorie:</b>	Personenkraftwagen
<b>Fahrzeugart:</b>	Limousine
<b>Hersteller:</b>	Opel
<b>Modell:</b>	Astra
<b>HSN / TSN:</b>	/
<b>Erstzulassungsdatum:</b>	09.03.2023
<b>Laufleistung:</b>	32.932 km
<b>Nachweis Kilometerstand:</b>	Abgelesen
<b>Farbe:</b>	Weiß
<b>Farbe Dach:</b>	
<b>Antriebsart:</b>	Frontantrieb
<b>Motorisierung/Kraftstoff:</b>	Diesel
<b>Hubraum:</b>	1.499 ccm
<b>Leistung:</b>	96 kW (131 PS)
<b>Fahrzeuglänge:</b>	
<b>Fahrzeughöhe:</b>	
<b>Fahrzeugbreite:</b>	
<b>Zulässiges Gesamtgewicht:</b>	
<b>Radstand:</b>	
<b>Anzahl Achsen:</b>	2
<b>Zylinder:</b>	4
<b>Schadstoffklasse:</b>	
<b>Anzahl Türen:</b>	5
<b>Anzahl Sitze:</b>	5
<b>Getriebe:</b>	Automatik 8-Gang
<b>Polsterart:</b>	Teil-Kunstleder
<b>Interieurfarbe:</b>	Grau
<b>Anzahl vorhandene Schlüssel:</b>	2

## » Dokumente & Wartung

<b>Nächste HU:</b>	03.2026
<b>Zulassungsbescheinigung (ZBT1 Original) vorhanden:</b>	Ja
<b>Zulassungsbescheinigung entgegengenommen:</b>	Ja
<b>Kennzeichen entgegengenommen:</b>	Keine
<b>Wartungsheft:</b>	Digital
<b>Wartungsnachweis:</b>	Unvollständig
<b>Datum der letzten Wartung:</b>	
<b>Km-Stand bei letzter Wartung:</b>	
<b>Restlauf bis Service:</b>	0 KM

**» Sonderausstattung**

Intelli-Drive 1.0 Frontkollisionswarner mit automatischer Gefahrenbremsung, Fußgängererkennung, Aktiver Spurhalte-Assistent, Verkehrsschild-Assistent und Müdigkeitserkennung, Querverkehrswarner sowie Automatischer Geschwindigkeits-Assistent mit Stoppfunktion, Toter-Winkel-Warner

Lackierung: Uni

Sitze: Ergonomischer Aktiv-Sitz Fahrer Stoff/Premium-Lederoptik Isabella (Elegance) - zertifiziert von der Aktion Gesunder Rücken (AGR) - Länge, Höhe, Neigung, Lehnenneigung, Sitzkissenneigung einstellbar - Lendenwirbelstütze, elektropneumatisch in Höhe und Länge einstellbar - Ausziehbare Oberschenkelauflage - Tasche an den Vordersitzrücken, Fahrer und Beifahrer - Stoff/Premium-Lederoptik Isabella, Schwarz - Sitzheizung vorn und Lenkradheizung - Beheizbare ThermaTec Windschutzscheibe

Sitze: Ergonomischer Aktiv-Sitz Fahrer und Beifahrer Stoff/Premium-Lederoptik Isabella (Elegance) - zertifiziert von der Aktion Gesunder Rücken (AGR) - Länge, Höhe, Neigung, Lehnenneigung, Sitzkissenneigung einstellbar - Lendenwirbelstütze, elektropneumatisch in Höhe und Länge einstellbar - Ausziehbare Oberschenkelauflage - Tasche an den Vordersitzrücken, Fahrer und Beifahrer - Stoff/Premium-Lederoptik Isabella, Schwarz - Sitzheizung vorn und Lenkradheizung - Beheizbare ThermaTec Windschutzscheibe

## » Standard Equipment

Ablagefächer Ablagefach in der Mittelkonsole, in den vorderen Türen geeignet für 1,5-Liter-Getränkeflaschen, in den hinteren Türen geeignet für 0,5-Liter-Getränkeflaschen, Handschuhfach mit LED-Beleuchtung

Airbag: Brust-Becken-Seitenairbags, Fahrer und Beifahrer Seitenairbag, Beifahrer manuell deaktivierbar

Airbag: Frontairbags, Fahrer- und Beifahrer - Beifahrerairbag manuell deaktivierbar

Airbag: Kopfairbag vorne und hinten außen

Anti-Blockier-System (ABS) inkl. Bremsassistent

Außenspiegel, elektrisch einstell-, beheiz- und anklappbar

Außenspiegelgehäuse in Schwarz

Automatische Aktivierung des Warnblinkers und Entriegelung der Türen nach Auslösung von Airbag oder Gurtstraffer

Berg-Anfahr-Assistent

Bordcomputer

Bremsleuchte, dritte

Dieselpartikelfilter (DPF) wartungsfreier Abgasnachbehandlung durch SCR(Selective Catalytic Reduction)-Katalysator mit AdBlue (Harnstoffeinspritzung). Fahrzeuge mit BlueInjection Technologie erfordern ein Nachfüllen des Betriebsstoffs AdBlue zwischen den regulären Serviceintervallen. Eine Anzeige im Fahrzeug informiert rechtzeitig über den Zeitpunkt des Nachfüllens.

Drehzahlmesser

Elektronische Bremskraftverteilung (EBV)

Elektronisches Stabilitätsprogramm ESP und Traktionskontrolle mit Motor- und Bremsengriff TCPlus Fensterheber elektrisch vorn und hinten - mit Tippfunktion und Einklemmschutz

Front-Kollisionswarner - mit automatischer Gefahrenbremsung, Fußgängererkennung, Spurhalte-Assistent, Verkehrsschilderkennung und Müdigkeitserkennung sowie Automatischer Geschwindigkeits-Assistent mit Stoppfunktion

Getriebe: 8-Stufen Automatikgetriebe

Heckscheibenheizung

Heckscheibenwischer

Innenrückspiegel, automatisch abblendend

Kabelsatz für Anhängerzugvorrichtung

Klimatisierungsautomatik Zwei-Zonen Zwei-Zonen-Klimatisierungsautomatik mit getrennter Temperaturregelung für Fahrer und Beifahrer - Umluftschaltung, manuell - Partikel-/Aktivkohlefilter - Automatische Luftverteilung - Sonnenstandssensor - Feuchtigkeitssensor

Kopfstützen vorn und 3 Kopfstützen hinten, höheneinstellbar

Lackierung: Dach in Wagenfarbe

LED-Ambientebeleuchtung Türen vorn, einstellbar in 8 Farben

LED-Innenraumbelichtung inkl. Leseleuchten, vorn und hinten, sowie Kofferraumbelichtung und Beleuchtung im Fußraum vorn

LED-Scheinwerfer - LED-Scheinwerfer - LED-Tagfahrlicht - LED-Rückleuchten - LED-Blinker - manuelle Scheinwerfer-Leuchtwertenregulierung - Fernlicht-Assistent - Automatisches Abblendlicht - Regensensor

Lenkrad: Lederlenkrad, abgeflacht, perforiert, mit Lenkradfernbedienung und Schaltwippen

Make-up-Spiegel in beiden Sonnenblenden, beleuchtet

Mittelarmlehne, vorn und hinten - Mittelarmlehne vorn mit USB-Anschluss und 2 USB-Ladegeräten - Getränkehalter vorn und hinten - Staufächer - Mittelarmlehne hinten mit Durchlademöglichkeit

Multimedia Infotainment System mit 10"-Touchscreen-Farbdisplay und 10"-Fahrerinfodisplay Automatische Musikerkennung Bluetooth-Audiostreaming Freisprecheinrichtung Gleichzeitige Koppelung von 2 Mobiltelefonen Kabellose Smartphone-Integration via Apple CarPlay und Android Auto Personalisierungsmöglichkeiten 4x20 Watt, Favoritenspeicher für Radiostationen (24 pro Profil), geschwindigkeitsabhängige Lautstärkeregelung, FM/AM, DAB+, RDS-EON, 2 USB-C-Schnittstellen Pannen- und Notruf Fahrzeugstatus und information

Nebelscheinwerfer

Parkbremse, elektrisch

Räder: Leichtmetallräder 7,5 J x 17 (5 Speichen) in Silber/Schwarz mit Reifen mit geringem Rollwiderstand 225/45 R 17

Reifendruck-Kontrollsystem

Reifen-Reparatur-Set inkl. Reifendichtmittel und 12-Volt-Kompressor (ohne Wagenheber)

Rückfahrkamera 180-Grad - Parkpilot, Einparkhilfe vorn und hinten

Rücksitzlehne im Verhältnis 60:40 vorklappbar

Schlüsselloses Schließ- und Startsystem Keyless Open & Start

Sicherheitsgurte: Dreipunktsicherheitsgurte auf allen Plätzen - Gurtkraftbegrenzer und Gurtstraffer vorn und auf den äußeren Rücksitzen - Warnton und -leuchte für nicht angelegte Gurte auf allen Plätzen

Sitze: Ergonomischer Aktiv-Sitz Fahrer, Stoff/Premium-Lederoptik Isabella - Ergonomischer Aktiv-Sitz (AGR), Fahrer - Stoff Isabella/Premium-Lederoptik, Schwarz - Fahrersitz 10-fach einstellbar (Länge, Höhe, Neigung, Lehnenneigung, Sitzkissenneigung) - Beifahrersitz 6-fach einstellbar (Länge, Höhe, Neigung) - 4-Wege-Kopfstützen vorn - Taschen an Rückseite der Vordersitze

Solar Protect-Wärmeschutzverglasung im Fond, stark getönt

Start/Stop System - Fahrassistent - Verstärkter Anlasser - AGM-Hochleistungsbatterie - eco-Schalter zur Deaktivierung der Start/Stop-Funktion - Bremsenergie-Rückgewinnung

Steckdose, 12V in der Mittelkonsole

Vorrüstung für Kindersitzbefestigungssystem ISOFIX inkl. Top-Tether Befestigungsösen, hinten außen

Wegfahrsperre, elektronisch

Windschutzscheibe beheizbar, ThermoTec

Zentralverriegelung mit Funkfernbedienung und Innenschalter

## » Bereifung

### MONTIERTE BEREIFUNG

Derzeit sind ein oder mehrere Reifen am Fahrzeug montiert, die nicht zum Lieferumfang gehören.

Hersteller	Ort	Position	Typ	Felge	Dimension	Profiltiefe
Goodyear	Vorne	Links	Ganzjahresreifen	Aluminium	225/45 R 17 94 W	6,0 mm
Goodyear	Vorne	Rechts	Ganzjahresreifen	Aluminium	225/45 R 17 94 W	6,0 mm
Goodyear	Hinten	Links	Ganzjahresreifen	Aluminium	225/45 R 17 94 W	6,0 mm
Goodyear	Hinten	Rechts	Ganzjahresreifen	Aluminium	225/45 R 17 94 W	6,0 mm

Reifen verkehrssicher: Nein

### ZUSÄTZLICHE BEREIFUNG

Hersteller	Ort	Position	Typ	Felge	Dimension	Profiltiefe
Michelin			Sommer		225/45 R 17 94 V	5,0 mm
Michelin			Sommer		225/45 R 17 94 V	5,0 mm
Michelin			Sommer		225/45 R 17 94 V	5,0 mm
Michelin			Sommer		225/45 R 17 94 V	5,0 mm

Reifen zulässig: Ja

Reifen verkehrssicher: Nein

### ERSATZ-/NOTRAD & ZUBEHÖR

Bordwerkzeug vorhanden: Ja

Tirefit vorhanden: Ja

Tirefit Ablaufdatum: 06.2028

Kompressor vorhanden: Ja

## » Wertmindernde Faktoren

Nr	Bauteil	Schadensbeschreibung	Reparaturempfehlung
1	Tür hinten links	Delle(n) und Kratzer	Instandsetzen + lackieren
2	Stoßfänger hinten	Instandsetzung nicht sach-/fachgerecht	Lackieren
3	Alufelge glanzgedreht vorne rechts	Kratzer	Ersetzen Sicherheitsrelevanter Schaden
4	Vorbereitungszeit Karosserie	Lack Vorbereitung	Ausführen
5	Alufelge glanzgedreht hinten rechts	Kratzer	Optische Wertminderung
6	Zusätzliche(r) Reifen	Riss	Ersetzen
7	Zusätzliche(r) Reifen	Riss	Ersetzen
8	Zusätzliche(r) Reifen	Riss	Ersetzen
9	Stoßfänger vorne	Kratzer	Smart Repair
10	Wartung	Nachweis fehlt	Werkstattdiagnose erforderlich Schadenserweiterung möglich
11	Wartung	Wartung fällig	Ausführen

## » Gebrauchsspuren

Nr	Bauteil	Schadensbeschreibung	Reparaturempfehlung
1	Windschutzscheibe	Kratzer	Akzeptabel (Gebrauchsspur)
2	Stoßfängerzierblende hinten	Kratzer	Akzeptabel (Gebrauchsspur)
3	Reifen hinten rechts	Riss	Akzeptabel (Gebrauchsspur)
4	Reifen vorne rechts	Riss	Akzeptabel (Gebrauchsspur)
5	Bremsscheiben vorne	Korrosion	Akzeptabel (Gebrauchsspur)
6	Bremsscheiben hinten	Korrosion	Akzeptabel (Gebrauchsspur)

**» Merkantile Wertminderung**

<b>Unfallfahrzeug:</b>	Ja
<b>Vorschäden bekannt:</b>	Nein
<b>Vorschäden feststellbar:</b>	Ja
<b>Nachlackierungen vorhanden:</b>	Ja
<b>Nachlackierungen professionell ausgeführt:</b>	Nein
<b>Lackschichtdickenmessung durchgeführt:</b>	Ja - ohne Auffälligkeiten/Abweichungen

**ERGEBNISSE DER LACKSCHICHTDICKENMESSUNG**

Die Messwerte lagen im üblichen Bereich.

Pro Bauteil wurden mindestens 3 Messungen durchgeführt.

## » Hinweise zum Zustandsbericht

**Angaben zum Auftrag und zum Bewertungsumfang:**

Es wurde der Auftrag erteilt, einen Zustandsbericht über das beschriebene Fahrzeug zu erstellen.

Die Fahrzeugzustandsbewertung erfolgte auftragsgemäß auf Basis der vom Auftraggeber vorgegebenen Standards für Fahrzeugbewertungen. Die Feststellungen im Einzelfall trifft der Sachverständige aufgrund eigener Sachkunde und nach eigenem sachverständigen Ermessen.

**Fahrzeug-Identifizierung:**

VXKFBYHZTP1007413

FIN abgelesen und stimmt mit Unterlagen überein

**Allgemeinzustand:**

Verschmutzt

**Besichtigungsbedingungen:**

Eingeschränkt, Eingeschränkt

**Hebebühne/Hubmittel benutzt:**

Ja

**Motorenlauf durchgeführt:**

Ja

**Fahrprobe durchgeführt:**

Nein

## » Sonstige Bemerkungen

Vorliegendes Exemplar wurde auf elektronischem Wege erzeugt. Es ist ohne Originalunterschrift gültig.

### **Zusätzliche Hinweise zum Zustandsbericht:**

(04.03.2026 10:36)

Die zum Besichtigungszeitpunkt montierten Ganzjahresreifen gehören nicht zum Fahrzeug und wurden daher nicht mit bewertet. Es lagen Sommerreifen ohne zusätzliche Felgen im Fahrzeug.

## » Ansichtsfotos



Fahrzeugansicht - diagonal vorne links



Fahrzeugansicht - diagonal vorne rechts



Fahrzeugansicht - diagonal hinten links



Fahrzeugansicht - diagonal hinten rechts



Innenraum - Cockpit mit Laufleistung



Equipment - Bordwerkzeug



Seitenansicht - Schweller links



Seitenansicht - Schweller rechts



Fahrzeug - Typenschild/Fahrgestellnummer



Räder - Rad montiert vorne links



Räder - Rad montiert vorne rechts



Räder - Rad montiert hinten links



Räder - Rad montiert hinten rechts



Räder - Rad beiliegend #1



Räder - Rad beiliegend #2



Räder - Rad beiliegend #3



Räder - Rad beiliegend #4



Innenraum - Mittelkonsole



Fahrzeug - Motorraum offen



Equipment - Boardmappe/  
Securitybag



Innenraum - Kofferraum

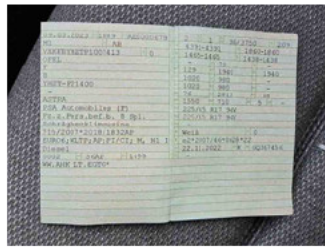

Fahrzeug - abgegebene ZB1



Räder - eingelegt im Fahrzeug

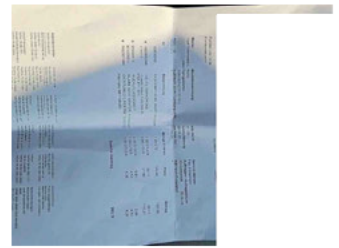

Fahrzeug - Serviceunterlagen /  
Wartungsnachweis



Innenraum - vorne



Innenraum - hinten



Räder - Haltbarkeitsdatum  
Tirefit



Unterbodenscan



Innenraum -  
Navigationsgerät/Radio

## » Beschädigungsfotos

### WERTMINDERNDE FAKTOREN

1 - Tür hinten links - Delle(n) und Kratzer - Instandsetzen + lackieren

Kommentar

Tür hinten links streifend eingedrückt.



2 - Stoßfänger hinten - Instandsetzung nicht sach-/fachgerecht - Lackieren

Kommentar

Diverse Lackmängel erkennbar.

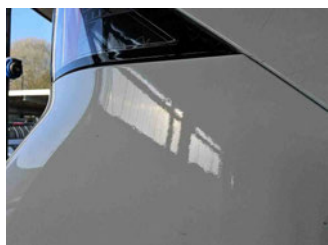

3 - Alufelge glanzgedreht vorne rechts - Kratzer - Ersetzen  
Sicherheitsrelevanter Schaden

Kommentar	Glanzgedrehte LM-Felge vorne rechts mehrfach verschrammt mit deutlichem Materialabtrag.
-----------	---



4 - Vorbereitungszeit Karosserie - Lack Vorbereitung - Ausführen

5 - Alufelge glanzgedreht hinten rechts - Kratzer - Optische Wertminderung



6 - Zusätzliche(r) Reifen - Riss - Ersetzen

Kommentar	Sommerreifen im Flankenbereich beschädigt.
-----------	--

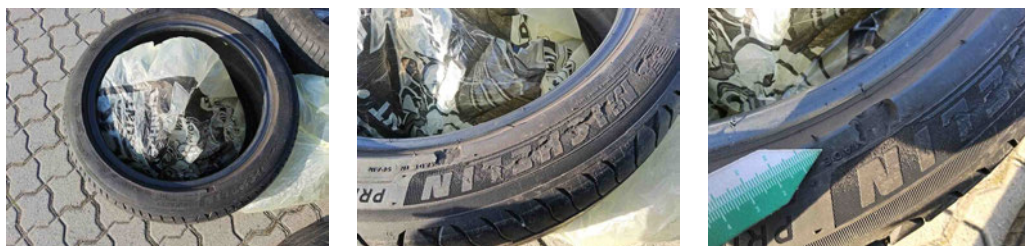

## 7 - Zusätzliche(r) Reifen - Riss - Ersetzen

Kommentar

Sommerreifen über den Profilgrund hinaus beschädigt.

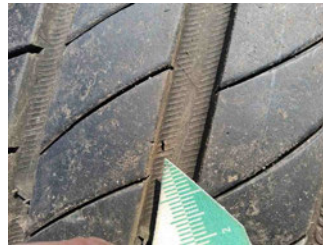

## 8 - Zusätzliche(r) Reifen - Riss - Ersetzen

Kommentar

Sommerreifen über den Profilgrund hinaus beschädigt.

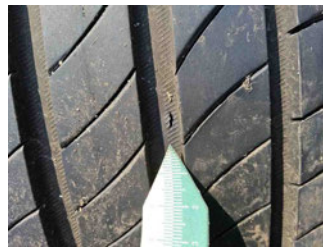

## 9 - Stoßfänger vorne - Kratzer - Smart Repair

10 - Wartung - Nachweis fehlt - Werkstattdiagnose erforderlich  
Schadenserweiterung möglich

Kommentar

Serviceheft fehlt

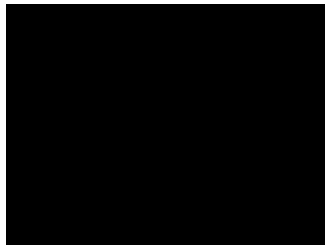

## 11 - Wartung - Wartung fällig - Ausführen

Kommentar

Wird durch Autohaus Wiens vor der Abholung des Fahrzeugs durchgeführt.

## GEBRAUCHSSPUREN

### 1 - Windschutzscheibe - Kratzer - Akzeptabel (Gebrauchsspur)

Kommentar

Steinschlagbelastung ohne Rissbildung / Oberflächenkratzer



### 2 - Stoßfängerzierblende hinten - Kratzer - Akzeptabel (Gebrauchsspur)

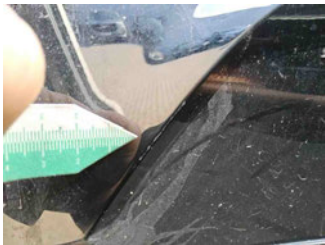

### 3 - Reifen hinten rechts - Riss - Akzeptabel (Gebrauchsspur)

Kommentar

Ganzjahresreifen hinten rechts im Flankenbereich eingeschnitten, erneuern. Ohne Berechnung da kein Ausstattungsbestandteil.

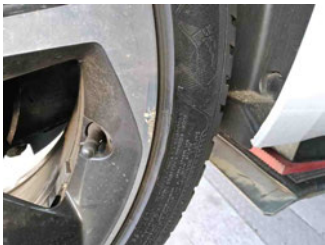

### 4 - Reifen vorne rechts - Riss - Akzeptabel (Gebrauchsspur)

Kommentar

Ganzjahresreifen vorne rechts im Flankenbereich eingeschnitten, erneuern. Ohne Berechnung da kein Ausstattungsbestandteil.



**5 - Bremsscheiben vorne - Korrosion - Akzeptabel (Gebrauchsspur)**

Kommentar

freibremsten

**6 - Bremsscheiben hinten - Korrosion - Akzeptabel (Gebrauchsspur)**

Kommentar

freibremsten

