

GKK Gutachten GmbH
 Theodorstr. 180, 40472 Düsseldorf

Allane SE
 Parking 33
 85748 Garching bei München

GKK Gutachten GmbH

Theodorstr. 180
 40472 Düsseldorf

Tel.: 0211 6878060
 www.gkk-gutachten.de
 Email: info@gkk-gutachten.de

Wertgutachten für Allane SE

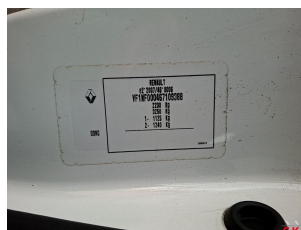

Vorgang	
Fahrzeughalter	Allane SE
Ihr Auftrag vom	15.04.2026 durch Allane SE
Besichtigungsort	30855 Langenhagen, Frankenring 31-33
Besichtigungsdatum	27.04.2026
Referenznummern	0031166944 - 0030317075

Fahrzeugdaten / Technische Daten			
Kennzeichen	HH-FS 1334	Fzg.-Ident.-Nummer	VF1WF000467109388
Fabrikat	Renault	1. Zulassung	08.04.2021
Typ	Kangoo Rapid Blue dCi 95 Extra Maxi	Fahrzeugart	PKW
Getriebe / Gänge	Manuell / 5	Farbe	Mineral Weiß - Uni
Laufleistung abgelesen	80.880 km	Sitzplätze	2
Achsen / angetrieben	2 / 1	Aufbau	Transporter, 5 Tüer
Anzahl Besitzer	keine Angabe	nächste HU	05/2027
Motorart	Reihenmotor / Diesel	Hubraum / Nennleistung	1.461 ccm / 70 KW
Fahrzeugdaten wurden der Zulassungsbescheinigung Teil I entnommen und am Fahrzeug gegengeprüft.			

Montierte Räder:					
Position	Reifenart	Felgenart	Hersteller	Dimension	Profiltiefe
vorn links	Winterreifen	Stahlrad	Uniroyal	195/65 R15 95T M+S	2 mm
vorn rechts	Winterreifen	Stahlrad	Uniroyal	195/65 R15 95T M+S	2 mm
hinten rechts	Winterreifen	Stahlrad	Continental	195/65 R15 95T M+S	5 mm
hinten links	Winterreifen	Stahlrad	Continental	195/65 R15 95T M+S	5 mm
Reservebereifung: Fahrbereifung					

Beiliegende Räder:					
Position	Reifenart	Felgenart	Hersteller	Dimension	Profiltiefe
Rad 1	Sommerreifen	Stahlrad	Michelin	195/65 R15 95T	4 mm
Rad 2	Sommerreifen	Stahlrad	Michelin	195/65 R15 95T	4 mm
Rad 3	Sommerreifen	Stahlrad	Michelin	195/65 R15 95T	5 mm
Rad 4	Sommerreifen	Stahlrad	Michelin	195/65 R15 95T	5 mm

Allgemeines / Zustand	
✓	Serviceheft vorhanden
Kundendienst laut Serviceheft am 26.05.2025 bei km 56.596.	

Legende : ✓ Ja ✗ Nein ○ Nicht prüfbar

Vorschaden	Der Vorschaden wurde fach- und sachgerecht behoben	Feststellung
Frontscheibe Glasschaden	Ja	
Motor Marderschaden	Ja	

Anmerkungen
Unfallschaden: keine festgestellt
Zum Besichtigungszeitpunkt lagen keine Unterlagen zur Anzahl der Besitzer vor.
Eine Unterbodenkontrolle wurde nicht durchgeführt. 2 Hauptschlüssel vorhanden. Das Überprüfen von evtl. überzogenen Wartungsintervallen konnte im Rahmen der Qualitätssicherung nicht erfolgen, somit wird die Möglichkeit von Folgekosten bzw. Folgeschäden nicht ausgeschlossen.

Ausstattung

Sonderausstattung

- | | | | |
|---|--|---|--|
| ✓ | Beifahrerairbag | ✓ | Einparkhilfe hinten |
| ✓ | Hecktüren asymmetrisch, ohne Fenster | ✓ | Klimaanlage mit Pollenfilter |
| ✓ | Mineral-Weiß | ✓ | Schiebetür rechts ohne Fenster |
| ✓ | Stoffpolsterung Tanega | ✓ | Trennwand geschlossen, mit Fenster |
| ✓ | Renault_Prüfung DGUV 70(UVV) am ZBF | ✓ | UTC_Art.Nr.TNB018 Handyhalterung Chubb |
| ✓ | UTC_Chubb_Beklebung | ✓ | UTC_Chubb_Weitwinkel_beidseitig |
| ✓ | UTC_Gummima. rutschfest_SIX-02540-013- | ✓ | UTC_Kennzeichenhalter Sixt Leasing |
| ✓ | UTC_Lasten-/Querträger_SIX-02540-015- | ✓ | UTC_Schonbezug_Fahrerseite |
| ✓ | UTC_Zurrigurt Würth Art.-Nr | ✓ | Winterkomplettträger über A.T.U |
| ✓ | WürthKMaxmitHolzohneKofferNAG20140912_ | | |

Zustand / Beschädigungen		
Front (Angaben ohne MwSt.)	Reparaturkosten	ÜDV
Motorhaube, Steinschlag, Gebrauchsspur	0,00 €	0,00 €
Frontscheibe, Steinschlag, Gebrauchsspur	0,00 €	0,00 €
Seite links (Angaben ohne MwSt.)	Reparaturkosten	ÜDV
Spiegelgehäuse links Kappe -unlackiert-, verkratzt, Gebrauchsspur	0,00 €	0,00 €
Schweller links, beschädigt, instand setzen - lackieren (Bild 19, Bild 20)	403,89 €	254,45 €
Seite rechts (Angaben ohne MwSt.)	Reparaturkosten	ÜDV
Schweller rechts, beschädigt, instand setzen - lackieren (Bild 17, Bild 18)	403,89 €	254,45 €
Spiegelgehäuse rechts Kappe -unlackiert-, verkratzt, Gebrauchsspur	0,00 €	0,00 €
Heck (Angaben ohne MwSt.)	Reparaturkosten	ÜDV
Stoßfänger hinten Verkleidung -unlackiert-, verkratzt, Gebrauchsspur	0,00 €	0,00 €
Hecktür rechts, verkratzt, Gebrauchsspur	0,00 €	0,00 €
Hecktür links, verkratzt, Gebrauchsspur	0,00 €	0,00 €
Reifen, Felgen, Radkappen (Angaben ohne MwSt.)	Reparaturkosten	ÜDV
Reifen vorne rechts, Untermaß, ersetzen (Bild 15, Bild 16)	122,00 €	122,00 €
Reifen vorne links, Untermaß, ersetzen (Bild 21, Bild 22)	122,00 €	122,00 €
Nabenkappe vorne links, fehlt, ersetzen (Bild 23)	17,01 €	17,01 €
Exterieur (Angaben ohne MwSt.)	Reparaturkosten	ÜDV
Beschriftungs- / Werbefolie, beklebt, entkleben (Bild 12, Bild 13, Bild 14)	210,00 €	210,00 €
Interieur (Angaben ohne MwSt.)	Reparaturkosten	ÜDV
Sitz vorne rechts Bezug Sitzkissen -Stoff-, verschmutzt, Gebrauchsspur	0,00 €	0,00 €
Sonstiges (Angaben ohne MwSt.)	Reparaturkosten	ÜDV
Fahrzeug außen, Industriestaubanhaftung / Flugrost, aufbereiten (Bild 24, Bild 25, Bild 26)	200,00 €	200,00 €
Ohne Zuordnung (Angaben ohne MwSt.)	Reparaturkosten	ÜDV
Zurrgurt, fehlt, ersetzen	8,06 €	8,06 €
Lasten/Querträger, fehlt, ersetzen	180,00 €	180,00 €
Handyhalterung, fehlt, ersetzen	14,28 €	14,28 €

Bei der Berechnung der einzelnen Beträge wurde für die Lackiervorbereitung ein Gesamtbetrag von 306,18 EUR berücksichtigt und auf die Lackierpositionen verteilt.

Untersuchungsergebnis (bezogen auf den angegebenen Schadenkatalog und den Fahrzeugzustand zum Zeitpunkt der Besichtigung, Angaben ohne MwSt)	
Reparaturkosten	1.681,13 €
Überdurchschnittlicher Verschleiß (ÜDV)	1.382,25 €
Händlereinkaufspreis	7.600,00 €
Händlerverkaufspreis	8.900,00 €

Besichtigungsbedingungen

Bei der Besichtigung wurde eine äußere Inaugenscheinnahme am undemontierten Fahrzeug unter Berücksichtigung der vorgefundenen Besichtigungsbedingungen durchgeführt. Es werden keinerlei Eigenschaften von nicht geprüften oder nur eingeschränkt prüfbaren Bereichen des Fahrzeugs zugesichert.

Überdurchschnittlicher Verschleiß

Die festgesetzten Beträge für den überdurchschnittlichen Verschleiß entsprechen nicht den Reparaturkosten für die aufgeführten Beschädigungen. Die Beträge stellen den Wert dar, um den sich der Fahrzeugwert aufgrund der Beschädigung bei der Veräußerung verringert. Berücksichtigt wurden nur überdurchschnittliche Beschädigungen.

Dieses Dokument enthält im Anhang die Fotodokumentation mit 26 Fotos.

Krätzer, Ingo

Der Sachverständige, 28.04.2026

Fotoanlage



Bild 1.



Bild 2.

Fotoanlage



Bild 3.



Bild 4.

Fotoanlage

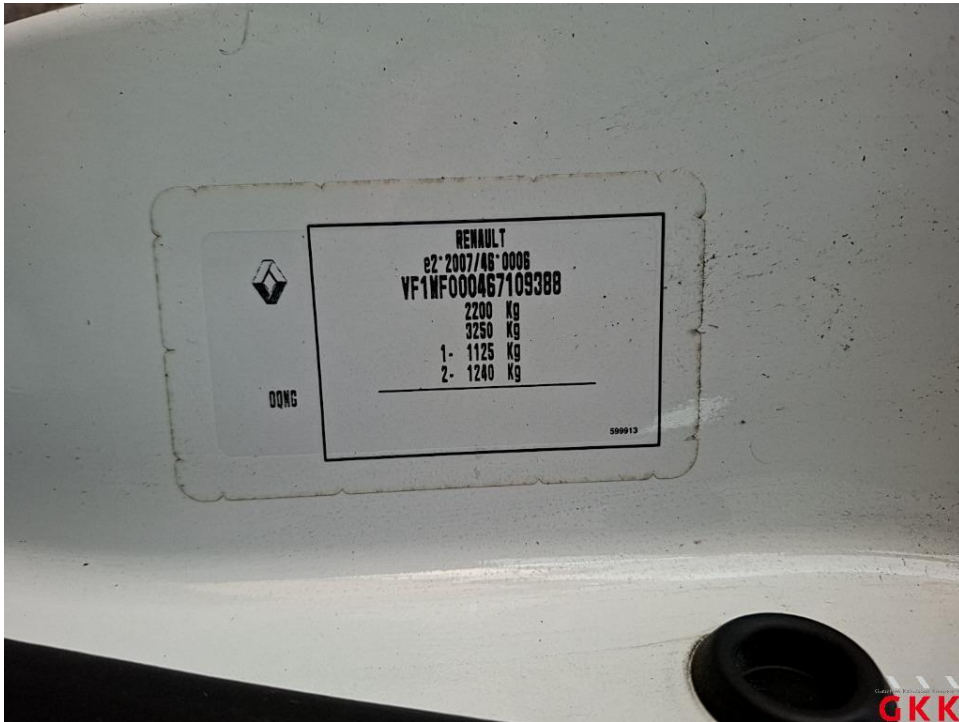

Bild 5.



Bild 6.

Fotoanlage



Bild 7.



Bild 8.

Fotoanlage



Bild 9.



Bild 10.

Fotoanlage



Bild 11.

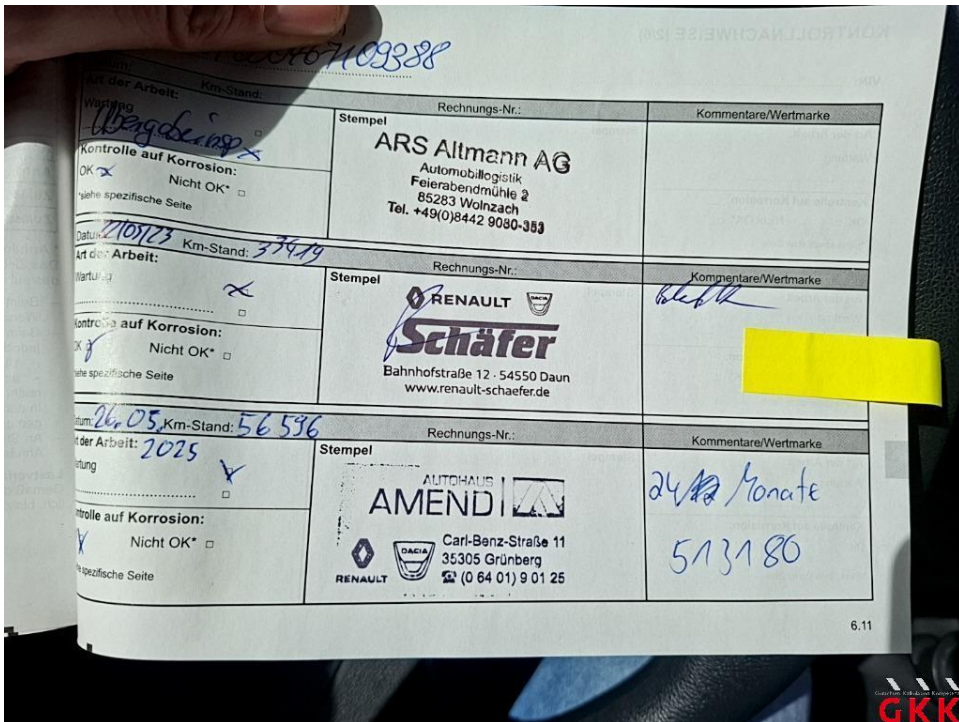

Bild 12. Beschriftungs- / Werbefolie, beklebt, entkleben

Fotoanlage



Bild 13. Beschriftungs- / Werbefolie, beklebt, entkleben



Bild 14. Beschriftungs- / Werbefolie, beklebt, entkleben

Fotoanlage



Bild 15. Reifen, vorne rechts, Untermaß, ersetzen



Bild 16. Reifen, vorne rechts, Untermaß, ersetzen

Fotoanlage



Bild 17. Schweller rechts, beschädigt, instand setzen - lackieren



Bild 18. Schweller rechts, beschädigt, instand setzen - lackieren

Fotoanlage



Bild 19. Schweller links, beschädigt, instand setzen - lackieren



Bild 20. Schweller links, beschädigt, instand setzen - lackieren

Fotoanlage



Bild 21. Reifen, vorne links, Untermaß, ersetzen



Bild 22. Reifen, vorne links, Untermaß, ersetzen

Fotoanlage



Bild 23. Nabenkappe, vorne links, fehlt, ersetzen



Bild 24. Fahrzeug, außen, Industriestaubhaftung / Flugrost, aufbereiten

Fotoanlage



Bild 25. Fahrzeug, außen, Industriestaubhaftung / Flugrost, aufbereiten

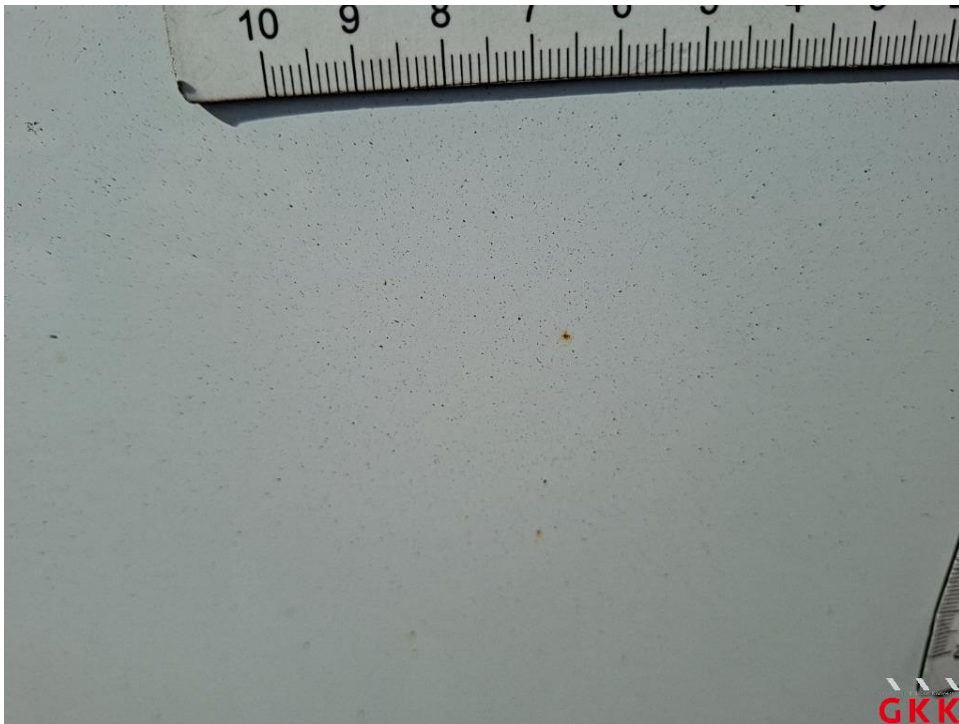

Bild 26. Fahrzeug, außen, Industriestaubhaftung / Flugrost, aufbereiten