

Fahrzeugbeschreibung

Fahrzeug: **FORD Transit Connect T200 L1 1,5 EcoBlue 55kW Basis Kasten-Lieferwagen4-türig
1499 ccm 75 PS / 55 KW Diesel 6-Gang Manuell**

Amtliches Kennzeichen:	FD -RS 6355	Fahrgestell-Nummer:	WF0RXXWPGRJJ07868
Vertrags-Nummer:	67773066	Erstzulassung:	29.04.2019
Internes KZ:	14346562	Kilometer-Stand:	131931

Unfall/Schaden: Das Fahrzeug hat reparierten Unfallschaden gem. beiliegendem Protokoll.

Ausstattung:

FORD Transit Connect T200 L1 1,5 EcoBlue 55kW Basis Kasten-Lieferwagen 4-türig 1499 ccm 75 PS / 55 KW Diesel 6-Gang Manu

Lackierung: Frost-Weiß	Polsterung: Stoff "Racer/City" in Ebony	Telefontyp:
------------------------	---	-------------

Listenpreis ohne Sonderausstattung in EUR (vor Mwst.) **15.920,00**

Sonderausstattung in EUR (vor Mwst.):

Cool & Sound Paket 1	980,00
Fahrzeugbestellung mit 5 Gang-Getriebe	0,00
Frontairbag für Beifahrer	200,00
Frost weiß	0,00
Park-Pilot-System hinten	200,00
Reserverad Stahlrad (anstelle Reifen-Reparatur-Set)	100,00
Schiebetür hinten, rechts	270,00
Sitzpaket 1 für Kastenwagen Basis	0,00
Stoff dunkel Traxon	0,00
Winterkompletträder 4Fleet	0,00
Winterkompletträder 4Fleet	0,00

Listenpreis gesamt in EUR (vor Mwst.) **17.670,00**

Listenpreis gesamt in EUR (inkl. Mwst.) **21.027,30**

Voraussichtliche Berechnungsbasis* für die Ermittlung des geldwerten Vorteils gesamt in EUR (inkl. Mwst.) 21.027,30

Bitte beachten Sie, dass diese Angabe rein informativ und unverbindlich ist. Maßgeblich für die Ermittlung des steuerlich relevanten geldwerten Vorteils ist der Listenpreis für Verbraucher am Tag der Erstzulassung, der bei Elektro- und Hybridfahrzeugen gegebenenfalls zu mindern ist.

*Voraussichtlicher Bruttolistenpreis für Verbraucher abzüglich Winterräder und / oder Telefonvorbereitung

Technische Daten

(Angaben basieren auf Herstellerangaben*)

Fahrzeug:	FORD Transit Connect T200 L1 1,5 EcoBlue 55kW Basis Kasten-Lieferwagen4-türig 1499 ccm 75 PS / 55 KW Diesel 6-Gang Manuell		
Modelljahr:	2019		
kW / PS:	55 / 75	Hubraum:	1499
Getriebe:	Manuell	Anzahl Gänge:	6
Emissionsgruppe:	AN	CO2 (g/km):	0
durchschn. Verbrauch/100 Km:	0,0000	Tankinhalt:	60
Max. Km/h:	0	Beschl. 0-100 Km/h in Sec.:	0,0000
Leergewicht (kg):	1456	zul. Gewicht (kg):	2005

* Angaben ohne Gewähr

24800

Unfall-/Schadenspiegel

Vertrags-Nummer: 67773066
Amtliches Kennzeichen: FD -RS 6355
Übersicht erstellt am: 18.06.2026

Für das Fahrzeug gem. o.g. Leasingvertrag, Fahrzeugtyp

FORD Transit Connect T200 L1 1,5 EcoBlue 55kW Basis Kasten-Lieferwagen4-türig 1499 ccm 75 PS / 55 KW Diesel 6-Gang Manuell

wurden uns während der Vertragslaufzeit nachfolgende Beschädigungen angezeigt:

<i>Datum</i>	<i>SNR</i>	<i>Verursacher</i>	<i>Beschädigung</i>	<i>Reparatur erfolgt *</i>	<i>Gutachten vorhanden *</i>
25.04.2025	9059938568	Panne	Eigenes Fzg. ohne Schaden	Nein	Nein
05.01.2025	9059914895	Panne	Eigenes Fzg. ohne Schaden	Nein	Nein
21.10.2024	9059905458	Panne	Eigenes Fzg. ohne Schaden	Nein	Nein

* Sofern für eine Schadennummer mehrere Beschädigungen angegeben sind, gilt der Eintrag in dieser Spalte für die gesamte Schadennummer.

Unfall-/Schadenspiegel zur Kenntnis genommen:

Datum und Unterschrift Käufer

Wartungsreport

Vertrags-Nummer: 67773066
Amtliches Kennzeichen: FD -RS 6355
Übersicht erstellt am: 18.06.2026

Für das Fahrzeug gem. o.g. Leasingvertrag, Fahrzeugtyp

FORD Transit Connect T200 L1 1,5 EcoBlue 55kW Basis Kasten-Lieferwagen4-türig 1499 ccm 75 PS / 55 KW Diesel 6-Gang Manuell

wurden uns während der Vertragslaufzeit nachfolgende Wartungen angezeigt:

<i>Datum</i>	<i>Km-Stand</i>	<i>Art der Wartung</i>
06.07.2020	9358	Inspektion und Wartung
28.05.2021	25771	TÜV/AU (MwSt-pfl.)
28.05.2021	25771	TÜV/AU (MwSt-frei)
30.07.2021	28545	Bremsflüssigkeitswechsel
30.07.2021	28545	Bremsflüssigkeitswechsel
30.07.2021	28545	Inspektion und Wartung
30.07.2021	28545	Inspektion und Wartung
30.07.2021	28545	Inspektion und Wartung
30.07.2021	28545	Inspektion und Wartung
30.07.2021	28545	Inspektion und Wartung
30.07.2021	28545	Inspektion und Wartung
11.10.2022	54536	Wartungszusatzumfänge
11.10.2022	54536	Inspektion und Wartung
21.06.2023	65843	TÜV/AU (MwSt-frei)
14.11.2023	75491	Bremsflüssigkeitswechsel
14.11.2023	75491	Inspektion und Wartung
03.12.2024	97326	Inspektion und Wartung
03.12.2024	97326	Wartungszusatzumfänge
24.07.2025	111182	TÜV/AU (MwSt-pfl.)
24.07.2025	111182	TÜV/AU (MwSt-frei)
19.12.2025	124256	Bremsflüssigkeitswechsel
19.12.2025	124256	Wartungszusatzumfänge

Wartungsreport zur Kenntnis genommen:

Datum und Unterschrift Käufer



Hüsges Gruppe®
Die Gutachter

Zustandsbericht

Kunde :	Allane SE HCBE	Amtl. Kennzeichen :	FD-RS 6355
Berichtsnummer :	0000000923717-DE968		
Referenznummer:	31197183		

Fahrzeugdaten

Ford Transit Connect (CHC)(2013->) Kasten

Fahrzeug-Ident.-Nr.:	WFORXXWPGRJJ07868	Laufleistung abgelesen:	131931 km
Erstzulassung / Baujahr:	29.04.2019 / 2018	Besichtigungsdatum/-ort:	08.06.2026 11:50 36041 Fulda
Fahrzeugart:		Aufbauart:	
Kraftstoff:	Diesel	Getriebe Art:	Schaltgetriebe
Navi.-Datenträger:		Hubraum / Leistung:	1499 ccm / 55 kW (75 PS)
Antriebsart:		Lackfarbe:	Frost-Weiß
Lackart:		Türen / Sitzplätze:	3 / 2
Anzahl Schlüssel:	1 + 1	Nächste HU / AU:	07.2027 / 07.2027
Polster Art:		Serviceheft verfügbar:	
Farbe Innenausstattung:		Serviceheft gepflegt:	
Raucherfahrzeug:	Nein	Letzter Service km / am:	- / -
Fahrzeug fahrbereit:	Ja	Vorgelegte Fahrzeug-	
Zustand aussen:	2 - Gut	Unterlagen:	ZB I (Fzg.Schein)
		Zustand innen:	2 - Gut

Der Zustandsbericht wurde unparteiisch und nach bestem Wissen und Gewissen erstellt. Die im Zustandsbericht aufgeführten Bilder sind Bestandteil der Fahrzeugbeschreibung, hinsichtlich der Ausstattung und des Fahrzeug-zustandes.





Montierte Bereifung

Reifenart / Felgentyp:	Sommerreifen	Stahl
1. Achse - links / Zust.	Continental	205/60/R16/-- 3 mm
1. Achse - rechts / Zust.	Continental	205/60/R16/-- 3 mm
2. Achse - links / Zust.	Continental	205/60/R16/-- 3 mm
2. Achse - rechts / Zust.	Continental	205/60/R16/-- 3 mm
Verkehrssicherheit:	Verkehrssicher	

Serienausstattung

- 3. Bremsleuchte
- Airbag Fahrerseite
- Antischlupfregelung (ASR)
- Außenspiegel mech. von innen verstellbar
- Batterie verstärkt
- Elektr. Bremskraftverteilung (EBD)
- Fahrassistenz-System: Berganfahr-Assistent (Hill-Holder)
- Fensterheber elektrisch vorn
- Getränkehalter vorn
- Gurtstraffer
- Innenraumfilter: Staub- und Pollenfilter
- Laderaumtrennwand
- LKW-Zulassung
- Radstand 2662 mm
- Rußpartikelfilter
- Servolenkung elektrisch
- Stahlfelgen 6,5x16
- Starter-Paket
- Verglasung getönt
- Zentralverriegelung mit Fernbedienung
- Ablage im Dachhimmel Fahrerhaus
- Anti-Blockier-System (ABS)
- Antriebsart: Frontantrieb
- Batterie 60 Ah
- Bord-/Verbrauchscomputer
- Elektron. Stabilitäts-Programm (ESP)
- Fahrassistenz-System: Notbrems-Assistent
- Getriebe 5-Gang - Typ: MTX 75
- Gummimatten in Fahrgast-/Laderaum
- Heckflügeltüren ohne Verglasung
- Karosserie / Aufbau: Kasten
- Lenksäule (Lenkrad) höhen-/längsverstellbar
- Motor 1,5 Ltr. - 55 kW TDCi KAT
- Reifen-Reparaturkit
- Schadstoffarm nach Abgasnorm Euro 6
- Sitz-Paket 1
- Start/Stop-Anlage
- Tagfahrlicht
- Warnanlage für Sicherheitsgurte vorn

Sonderausstattung

- Ausstattungs-Paket: Cool & Sound
- Airbag Beifahrerseite
Airbag Beifahrerseite abschaltbar
- Schiebetür rechts ohne Fenster
- Reserverad in Fahrbereifung (Stahl)
- Einparkhilfe hinten

Wir weisen darauf hin, dass die bereitgestellten Daten aus der DAT-Datenbank übernommen wurden. Für die Vollständigkeit und Richtigkeit kann keine Haftung übernommen werden.

Allgemeine Prüfung	
Probefahrt:	Eingeschränkt durchgeführt Aufgrund der Bedingungen konnte eine kurze Probefahrt nur mit mäßiger Geschwindigkeit durchgeführt werden. Im Rahmen der Probefahrt wurden weitere Prüfungen durchgeführt. Die Ergebnisse sind im weiteren Verlauf des Gutachtens dokumentiert.
Unterbodenprüfung:	Nicht möglich Eine Besichtigung der Fahrzeugunterseite konnte nicht durchgeführt werden.
Laufleistung plausibel:	Nicht prüfbar Nicht prüfbar
Hinweis:	
Hinweis (Verkehrssicherheit):	

Unfallschadenprüfung	
Rep. Vorschäden / -höhe brutto:	
Lackschichtendickenmessung:	
Bestehender Unfallschaden:	Nicht festgestellt Am Fahrzeug wurden im Rahmen einer Sichtprüfung der Karosserieaußenhaut keine bestehenden Unfallschäden festgestellt (ausgenommen übliche Gebrauchsspuren).
Hinweis:	

Übersicht durchgeführte Zustandsprüfung					
Klimaanlage:	Eingeschränkt geprüft	✘	Lichtanlage:	Eingeschränkt geprüft	✘
Sonnendach/ Verdeck:	Nicht vorhanden	✘	Sitzheizung:	Nicht vorhanden	✘
Bremsanlage:	Eingeschränkt geprüft	✘	Motorlauf:	Eingeschränkt geprüft	✘

Durchgeführte Technikprüfung	
Klimaanlage:	Die Klimaanlage konnte bei der Besichtigung nur eingeschränkt geprüft werden.
Lichtanlage:	Die Lichtanlage konnte zum Besichtigungszeitpunkt nur eingeschränkt geprüft werden.
Sonnendach/ Verdeck:	Nicht vorhanden
Sitzheizung:	Nicht vorhanden
Bremsanlage:	Die Bremsanlage wurde durch eine Inaugenscheinnahme geprüft.
Motorlauf:	Die Überprüfung des Motorlaufs war nur eingeschränkt möglich. Dabei wurden keine akustischen bzw. visuellen Auffälligkeiten festgestellt.
Hinweis:	*Serviceintervall nach Herstellervorgaben bei Wartung 11.10.2022 überzogen (12 Monate / 30.000 km) Wertminderung sowie Verlust der Herstellergarantie und jeglicher Kulanz möglich. Kostenerweiterung möglich, Begutachtung Schaden Schweller im montierten Zustand.

Schaden



Karosserie außen

	Bauteil	Schaden	Rep.-Art
1.	Motorhaube	Steinschlag	Lackieren
2.	Schweller - Rechts	Unfallschaden	Erneuern
3.	Stoßfänger Hinten	Riss	Erneuern
4.	Tür Hinten - Links	Verdellt	Sanft Instandsetzen
5.	Windschutzscheibe	Gebrauchsspuren	Ohne Reparatur
6.	Tür Hinten - Rechts	Rost	Smart Repair



Sonstiges

	Bauteil	Schaden	Rep.-Art
7.	Laderaumboden	Kratzer	Smart Repair
8.	Wartung um 3 Monate überzogen - Wertminderung / Herstellergarantie.		

Eine Vorschadenprüfung erfolgt ausschließlich im Rahmen und der Möglichkeiten einer Inaugenscheinnahme und Lackschichtenmessung ohne eine Demontage von Bauteilen. Ein möglicher Vorschadenumfang ist unbekannt.

Wir weisen darauf hin, dass das Fahrzeug zusätzlich zu den im Bericht aufgeführten Beschädigungen alters- und laufleistungsbedingte Gebrauchsspuren aufweisen kann, wie sie im normalem Gebrauch unvermeidlich sind (kleine Beulen, Dellen, Kratzer).

Es wird zudem keine Haftung für einen Defekt und / oder verborgen gebliebene Schäden im Hinblick auf Elektronik und Mechanik übernommen, sowie für arglistige Täuschung und verschwiegene Mängel.



Bilddokumentation



Vorne links



Vorne rechts



Hinten links



Hinten rechts



Kofferraum



Innen



Kombiinstrument



Kilometerstand



Mittelkonsole

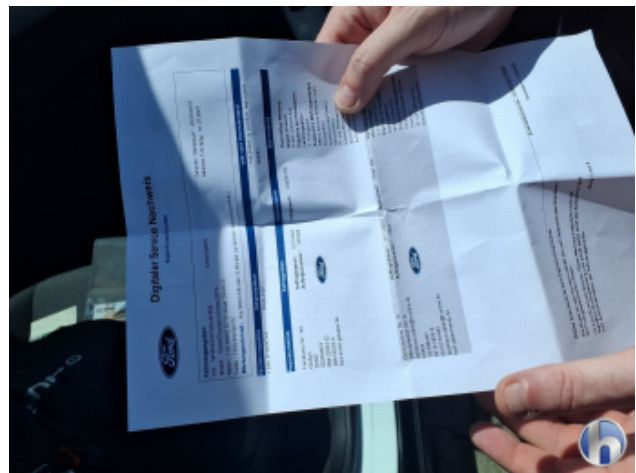

Serviceheft/Nachweis



Motorraum



Felgen



Bereifung



Bereifung



Bereifung



Bereifung



1. Motorhaube
Steinschlag - Lackieren



1. Motorhaube
Steinschlag - Lackieren



2. Schweller - Rechts
Unfallschaden - Erneuern



2. Schweller - Rechts
Unfallschaden - Erneuern



3. Stoßfänger Hinten
Riss - Erneuern



3. Stoßfänger Hinten
Riss - Erneuern



4. Tür Hinten - Links
Verdellt - Sanft Instandsetzen



4. Tür Hinten - Links
Verdellt - Sanft Instandsetzen



5. Windschutzscheibe
Gebrauchsspuren - Ohne Reparatur



5. Windschutzscheibe
Gebrauchsspuren - Ohne Reparatur



7. Laderaumboden
Kratzer - Smart Repair