



YV1ZWK5VDN2479125

Angaben zum Fahrzeug

Halter		Besichtigungszustand	bedingt: Licht/Nässe/Schmutz
Kennzeichen		Laufleistung (abgelesen)	87.171 km
Hersteller	Volvo	Restlauf bis Service	0 km
Typ/Modell	V60	HU (Bericht lag nicht vor)	01/2027
Fahrgestellnummer	YV1ZWK5VDN2479125	Leistung / Hubraum	145 kW / 1.969 ccm
Erstzulassung	06.12.2021	Polster/Farbe	/
Letzte Wartung	02/2026, 81.305 km	Lackierung	
Kraftstoffart	Hybr.Diesel/E	Getriebe	Automatik

Zustandsbericht

Wertmindernde Faktoren

Nr.	Bauteilgruppe	Beschreibung
1	Rad/Reifen	Leichtmetallfelge vorn rechts - verkratzt / verschürft - kein Abzug
2	Rad/Reifen	Leichtmetallfelge hinten rechts - verkratzt / verschürft - kein Abzug
3	Interieur	Innenraum (stark) - verschmutzt - reinigen
4	Karosserie	Karosserie (Harz) - Lackmangel - auslegen / polieren
5	Heckklappe/-tür	Heckklappe - verkratzt / verschürft - Smart Repair
6	2.Radsatz	Leichtmetallfelgensatz komplett - verkratzt / verschürft - Wertminderung
7	Sonstiges	Inspektion/Wartung - fällig - erneuern
8	Stoßfänger vorn	Stoßfänger vorn - verkratzt / verschürft - instandsetzen und lackieren

Gebrauchsspuren

Nr.	Bauteilgruppe	Beschreibung
1	Außenspiegel links	Abdeckkappe - Abrieb - kein Abzug
2	Verglasung	Frontscheibe (Steinschläge) - kein Abzug
3	Karosserie	Karosserie (Steinschläge) - Kratzer - kein Abzug

Fehlteile

Fehlteil

Vorschäden

Nr.	Vorschaden
1	Heck, Angabe durch Nutzer/Auftraggeber

Festgestellte Nachlackierungen

Nr.	Ort
	Keine feststellbar



Hauptbereifung

Achse	Reifengröße	Hersteller	Reifentyp	Profiltiefe	Verktgl.	Zul.
1	225/50 R17 98H	Goodyear	Winterreifen	8mm - 8mm	i.O.	
2	225/50 R17 98H	Dunlop	Winterreifen	8mm - 8mm	i.O.	

Zusatzbereifung

Achse	Reifengröße	Hersteller	Reifentyp	Profiltiefe	Verktgl.	Zul.
1	235/45 R18 98W	Michelin	Sommerreifen	6mm - 6mm	i.O.	
2	235/45 R18 98W	Michelin	Sommerreifen	7mm - 7mm	i.O.	

Der Verschleißzustand sowie evtl. Schäden an der Bereifung sind wertmäßig berücksichtigt.

Bemerkungen

Keine Gewähr auf Vollständigkeit und
Richtigkeit der angezeigten Ausstattung.
Techn. Änderungen vorbehalten
Das Fahrzeug weist dem Alter, der Laufleistung und dem
Einsatzzweck entsprechende Gebrauchsspuren auf.
elektr. Komponenten geprüft, i. O.

Lackwerte geprüft, i. O.

Fahrzeug war zum Zeitpunkt der Besichtigung stark verschmutzt, weitere Beschädigungen können nicht ausgeschlossen werden.

TÜV SÜD Auto Service GmbH **Besichtigungsort**
Römeräcker 1 SAP Walldorf
76351 Linkenheim - Hochstetten 69190 Walldorf

Besichtigungsdatum: 04.05.2026
Protokollnummer: 45260318
Anlieferungsdatum: 04.05.2026



Angaben zum Fahrzeug

Hersteller	Volvo	Besichtigungszustand	bedingt: Licht/Nässe/Schmutz
Typ/Modell	V60	Laufleistung (abgelesen)	87.171 km
Fahrgestellnummer	YV1ZWK5VDN2479125	Erstzulassung	06.12.2021

Angaben zum Auftrag:

Auftragsgemäß erfolgte die Fahrzeugzustandsbewertung in demontagetrennten Zustand.

Fahrzeug-Identifizierung:

Die Fahrzeug-Identifizierungsnummer (FIN) wurde am Fahrzeug abgelesen und die Übereinstimmung im Verlauf der Besichtigung durch den Unterzeichner mit den vorgelegten Unterlagen festgestellt.

Besichtigungsbedingungen:

Eine ordnungsgemäße Sichtprüfung der Lackierung und der Karosserie war wegen unzureichender Lichtverhältnisse/ Nässe oder Verschmutzung nur eingeschränkt möglich.

Allgemeinzustand:

Das Fahrzeug weist dem Alter und Einsatzzweck entsprechende Gebrauchsspuren auf.

Übersichtsfotos



Abbildung 1: Schräg vorne



Abbildung 2: Schräg vorne



Abbildung 3: Schräg hinten



Abbildung 4: Schräg hinten



Abbildung 5: Innenraum



Abbildung 6: Innenraum

TÜV SÜD Auto Service GmbH
Römeräcker 1
76351 Linkenheim - Hochstetten

Besichtigungsort
SAP Walldorf
69190 Walldorf

Besichtigungsdatum: 04.05.2026
Protokollnummer: 45260318
Anlieferungsdatum: 04.05.2026



Abbildung 7: Innenraum



Abbildung 8: Innenraum



Abbildung 9: Innenraum



Abbildung 10: Sonstiges



Abbildung 11: Sonstiges



Abbildung 12: Sonstiges

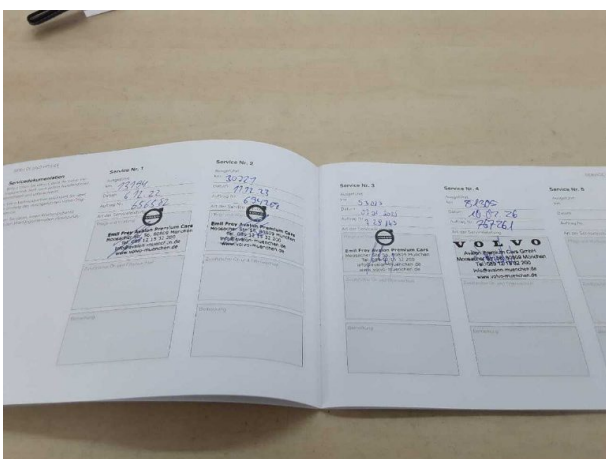

Abbildung 13: Sonstiges



Abbildung 14: Sonstiges



Abbildung 15: Sonstiges



Abbildung 16: Sonstiges



Abbildung 17: Sonstiges



Abbildung 18: Sonstiges



Abbildung 19: Sonstiges



Abbildung 20: Sonstiges



Abbildung 21: Sonstiges



Beschädigungsfotos



Beschädigung #1: Rad/Reifen: Leichtmetallfelge vorn rechts - verkratzt / verschürft - kein Abzug



Beschädigung #1: Rad/Reifen: Leichtmetallfelge vorn rechts - verkratzt / verschürft - kein Abzug



Beschädigung #2: Rad/Reifen: Leichtmetallfelge hinten rechts - verkratzt / verschürft - kein Abzug



Beschädigung #2: Rad/Reifen: Leichtmetallfelge hinten rechts - verkratzt / verschürft - kein Abzug



Beschädigung #3: Interieur: Innenraum (stark) - verschmutzt - reinigen



Beschädigung #3: Interieur: Innenraum (stark) - verschmutzt - reinigen



Beschädigung #3: Interieur: Innenraum (stark) - verschmutzt - reinigen



Beschädigung #3: Interieur: Innenraum (stark) - verschmutzt - reinigen



Beschädigung #3: Interieur: Innenraum (stark) - verschmutzt - reinigen



Beschädigung #4: Karosserie: Karosserie (Harz) - Lackman... - auslegen / polieren



Beschädigung #4: Karosserie: Karosserie (Harz) - Lackmangel - auslegen / polieren

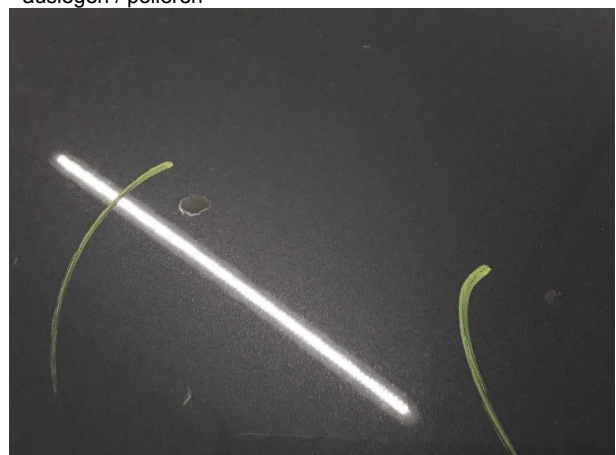

Beschädigung #4: Karosserie: Karosserie (Harz) - Lackman... - auslegen / polieren



Beschädigung #4: Karosserie: Karosserie (Harz) - Lackmangel - auslegen / polieren



Beschädigung #4: Karosserie: Karosserie (Harz) - Lackman... - auslegen / polieren



Beschädigung #5: Heckklappe/-tür: Heckklappe - verkratzt / verschürft - Smart Repair



Beschädigung #5: Heckklappe/-tür: Heckklappe - verkratzt / verschürft - Smart Repair



Beschädigung #6: 2.Radsatz: Leichtmetallfelgensatz komplett - verkratzt / verschürft - Wertminderung

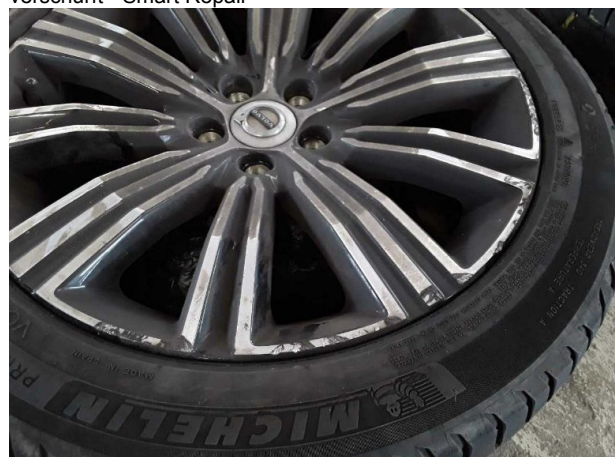

Beschädigung #6: 2.Radsatz: Leichtmetallfelgensatz komplett - verkratzt / verschürft - Wertminderung



Beschädigung #6: 2.Radsatz: Leichtmetallfelgensatz komplett - verkratzt / verschürft - Wertminderung



Beschädigung #6: 2.Radsatz: Leichtmetallfelgensatz komplett - verkratzt / verschürft - Wertminderung



Beschädigung #7: Sonstiges: Inspektion/Wartung - fällig - erneuern



Beschädigung #8: Stossfänger vorn: Stossfänger vorn - verkratzt / verschürft - instandsetzen und lackieren



Beschädigung #8: Stossfänger vorn: Stossfänger vorn - verkratzt / verschürft - instandsetzen und lackieren



Beschädigung #8: Stossfänger vorn: Stossfänger vorn - verkratzt / verschürft - instandsetzen und lackieren



Beschädigung #8: Stossfänger vorn: Stossfänger vorn - verkratzt / verschürft - instandsetzen und lackieren



Beschädigung #8: Stossfänger vorn: Stossfänger vorn - verkratzt / verschürft - instandsetzen und lackieren



Beschädigung #8: Stossfänger vorn: Stossfänger vorn - verkratzt / verschürft - instandsetzen und lackieren



Checkliste

Vorhanden	Name
<input type="checkbox"/>	ABE
<input type="checkbox"/>	Abschleppöse
<input type="checkbox"/>	Anhängekupplung abnehmbar
<input type="checkbox"/>	Antenne
<input type="checkbox"/>	Bordbuchmappe
<input type="checkbox"/>	Bordwerkzeug
<input type="checkbox"/>	Consumer Kabelkit
<input type="checkbox"/>	Fernbedienung Standheizung
<input type="checkbox"/>	Ladekabel
<input type="checkbox"/>	Laderaumabdeckung / Rollo
<input type="checkbox"/>	Leichtmetallfelgensatz komplett
<input type="checkbox"/>	Navigations Datenträger
<input type="checkbox"/>	Schlüssel Anhängerkupplung
<input type="checkbox"/>	Serviceheft
<input type="checkbox"/>	Tirefit Füllmittel
<input type="checkbox"/>	Tirefit komplett
<input type="checkbox"/>	Tirefit Kompressor
<input type="checkbox"/>	Windschott



YV1ZWK5VDN2479125

Vehicle details

Operator		Inspection condition	Conditional: Light/moisture/dirt
License number		Mileage (Read)	87,171 km
Manufacturer	Volvo	Next maintenance in	0 km
Type / Model	V60	Main inspection (Report not on hand)	01/2027
Vehicle Identification number	YV1ZWK5VDN2479125	Power / Engine displacement	145 kW / 1,969 ccm
First registration	6 Dec 2021	Upholstery/Colour	/
Last maintenance	02/2026, 81,305 km	Paintwork	
Fuel type	Hybrid Diesel / E	Gearbox	Automatic

Zustandsbericht

Value reducing factors

No.	Component group	Description
1	Wheel / tyres	Alloy rim - front right side - Scratched - No deduction
2	Wheel / tyres	Alloy rim - rear right side - Scratched - No deduction
3	Interior	Interior (stark) - Soiled - Clean
4	Body	Body (Harz) - Paint defect - Cover / polish
5	Boot lid / rear door	Boot lid - Scratched - Smart repair
6	2nd wheel set	Alloy rim set - complete - Scratched - Loss in value
7	Misc.	Inspection / maintenance - Due - Replace
8	Front bumper	Front bumper - Scratched - Repair and paint

Wear and tear

No.	Component group	Description
1	Wing mirror - left side	Cap - Abrasion - No deduction
2	Vehicle glazing	Windscreen (Steinschläge) - No deduction
3	Body	Body (Steinschläge) - Scratch(es) - No deduction

Missing parts

Missing part

Previous damages

No.	Previous damage
1	Rear, Provided by user / customer

Detected repainting

TÜV SÜD Auto Service GmbH
Römeräcker 1
76351 Linkenheim - Hochstetten

Inspection location
SAP Walldorf
69190 Walldorf

Inspection date: 4 May 2026
Protocol number: 45260318
Delivery date: 4 May 2026



No.	Location
None detectable	

Main tyres

Axle	Tyre size	Manufacturer	Type of tyre	Tread depth	Roadworthy	Permissibility
1	225/50 R17 98H	Goodyear	Winter tyres	8mm - 8mm	o.k.	
2	225/50 R17 98H	Dunlop	Winter tyres	8mm - 8mm	o.k.	

Additional tyres

Axle	Tyre size	Manufacturer	Type of tyre	Tread depth	Roadworthy	Permissibility
1	235/45 R18 98W	Michelin	Summer tyres	6mm - 6mm	o.k.	
2	235/45 R18 98W	Michelin	Summer tyres	7mm - 7mm	o.k.	

The wear and tear condition and possible damages to the tyres are considered in the value.

Comments

Keine Gewähr auf Vollständigkeit und
Richtigkeit der angezeigten Ausstattung.
Techn. Änderungen vorbehalten
Das Fahrzeug weist dem Alter, der Laufleistung und dem
Einsatzzweck entsprechende Gebrauchsspuren auf.
elektr. Komponenten geprüft, i. O.

Lackwerte geprüft, i. O.

Fahrzeug war zum Zeitpunkt der Besichtigung stark verschmutzt, weitere Beschädigungen können nicht ausgeschlossen werden.

TÜV SÜD Auto Service GmbH
Römeräcker 1
76351 Linkenheim - Hochstetten

Inspection location
SAP Walldorf
69190 Walldorf

Inspection date: 4 May 2026
Protocol number: 45260318
Delivery date: 4 May 2026



Vehicle details

Manufacturer	Volvo	Inspection condition	Conditional: Light/moisture/dirt
Type / Model	V60	Mileage (Read)	87,171 km
Vehicle Identification number	YV1ZWK5VDN2479125	First registration	6 Dec 2021

Details of the order:

In accordance with the contract, the evaluation of vehicle's condition was performed without the vehicle being disassembled.

Vehicle identification:

The vehicle identification number (VIN) was read from the vehicle and its conformity with the submitted documents was confirmed by the undersigned during the inspection.

Inspection conditions:

A proper visual inspection of the paintwork and bodywork was only possible to a limited extent due to insufficient lighting conditions/dampness or dirt.

General condition:

The vehicle shows traces of wear and tear corresponding to its age and purpose

Overview pictures



Figure 1: Diagonal front



Figure 2: Diagonal front



Figure 3: Diagonal rear



Figure 4: Diagonal rear



Figure 5: Interior



Figure 6: Interior

TÜV SÜD Auto Service GmbH
Römeräcker 1
76351 Linkenheim - Hochstetten

Inspection location
SAP Walldorf
69190 Walldorf

Inspection date: 4 May 2026
Protocol number: 45260318
Delivery date: 4 May 2026



Figure 7: Interior



Figure 8: Interior



Figure 9: Interior



Figure 10: Misc.

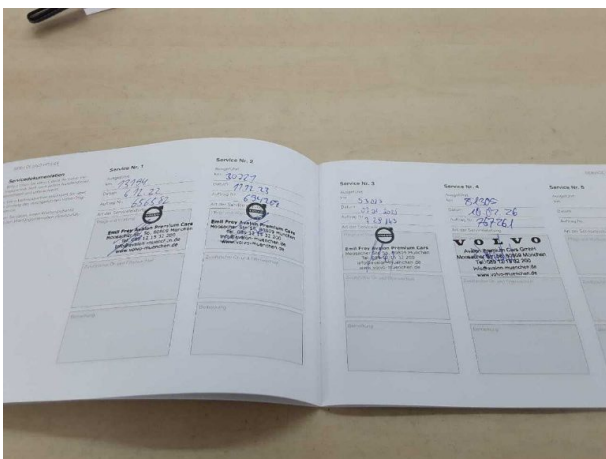

Figure 11: Misc.



Figure 12: Misc.



Figure 13: Misc.



Figure 14: Misc.



Figure 15: Misc.



Figure 16: Misc.



Figure 17: Misc.



Figure 18: Misc.

TÜV SÜD Auto Service GmbH
Römeräcker 1
76351 Linkenheim - Hochstetten

Inspection location
SAP Walldorf
69190 Walldorf

Inspection date: 4 May 2026
Protocol number: 45260318
Delivery date: 4 May 2026



Figure 19: Misc.



Figure 20: Misc.



Figure 21: Misc.



Pictures of damage



Damage #1: Wheel / tyres: Alloy rim - front right side - Scratched - No deduction



Damage #1: Wheel / tyres: Alloy rim - front right side - Scratched - No deduction



Damage #2: Wheel / tyres: Alloy rim - rear right side - Scratched - No deduction



Damage #2: Wheel / tyres: Alloy rim - rear right side - Scratched - No deduction

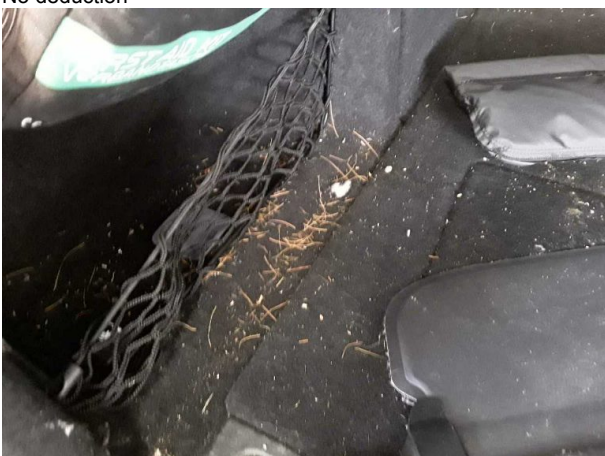

Damage #3: Interior: Interior (stark) - Soiled - Clean



Damage #3: Interior: Interior (stark) - Soiled - Clean



Damage #3: Interior: Interior (stark) - Soiled - Clean



Damage #3: Interior: Interior (stark) - Soiled - Clean



Damage #3: Interior: Interior (stark) - Soiled - Clean



Damage #4: Body: Body (Harz) - Paint defect - Cover / polish



Damage #4: Body: Body (Harz) - Paint defect - Cover / polish

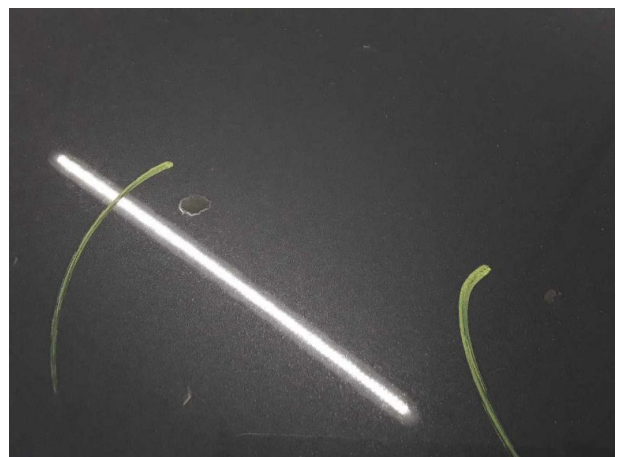

Damage #4: Body: Body (Harz) - Paint defect - Cover / polish



Damage #4: Body: Body (Harz) - Paint defect - Cover / polish



Damage #4: Body: Body (Harz) - Paint defect - Cover / polish



Damage #5: Boot lid / rear door: Boot lid - Scratched - Smart repair



Damage #5: Boot lid / rear door: Boot lid - Scratched - Smart repair



Damage #6: 2nd wheel set: Alloy rim set - complete - Scratched - Loss in value



Damage #6: 2nd wheel set: Alloy rim set - complete - Scratch... - Loss in value



Damage #6: 2nd wheel set: Alloy rim set - complete - Scratched - Loss in value



Damage #6: 2nd wheel set: Alloy rim set - complete - Scratch... - Loss in value



Damage #7: Misc.: Inspection / maintenance - Due - Replace



Damage #8: Front bumper: Front bumper - Scratched - Repair and paint



Damage #8: Front bumper: Front bumper - Scratched - Repair and paint



Damage #8: Front bumper: Front bumper - Scratched - Repair and paint

TÜV SÜD Auto Service GmbH
Römeräcker 1
76351 Linkenheim - Hochstetten

Inspection location
SAP Walldorf
69190 Walldorf

Inspection date: 4 May 2026
Protocol number: 45260318
Delivery date: 4 May 2026



Damage #8: Front bumper: Front bumper - Scratched - Repair and paint



Damage #8: Front bumper: Front bumper - Scratched - Repair and paint



Damage #8: Front bumper: Front bumper - Scratched - Repair and paint

12.05.2026

Fahrzeugbeschreibung

Fahrzeug: VOLVO V60 B4 DCT Momentum Core Kombi 5-türig 1969 ccm 197 PS / 145 KW bleifrei 7-Gang Automatik

Amtliches Kennzeichen:	HD -NB 1315	Fahrgestell-Nummer:	YV1ZWK5VDN2479125
Vertrags-Nummer:	85041082	Erstzulassung:	06.12.2021
Internes KZ:	15063663	Kilometer-Stand:	0

Unfall/Schaden: Dem Verkäufer wurden keine unfallbedingten Beschädigungen am Fahrzeug angezeigt.

Ausstattung:

VOLVO V60 B4 DCT Momentum Core Kombi 5-türig 1969 ccm 197 PS / 145 KW bleifrei 7-Gang Automatik

Lackierung: _____ Polsterung: _____ Telefentyp: _____

Listenpreis ohne Sonderausstattung in EUR (vor Mwst.) **0,00**

Sonderausstattung in EUR (vor Mwst.):

Listenpreis gesamt in EUR (vor Mwst.) **0,00**

Technische Daten

(Angaben basieren auf Herstellerangaben*)

Fahrzeug:	VOLVO V60 B4 DCT Momentum Core Kombi5-türig 1969 ccm 197 PS / 145 KW bleifrei 7-Gang Automatik		
Modelljahr:	2022		
kW / PS:	145 / 197	Hubraum:	1969
Getriebe:	Automatik	Anzahl Gänge:	7
Emissionsgruppe:	I2	CO2 (g/km):	168
durchschn. Verbr./100 Km:	7,400	Tankinhalt:	60
Max. Km/h:	180	Beschl. 0-100 Km/h in Sec.:	7,600
Leergewicht (kg):	1737	zul. Gewicht (kg):	2240

* Angaben ohne Gewähr

Unfall-/Schadenspiegel

Vertrags-Nummer: 85041082
Amtliches Kennzeichen: HD -NB 1315
Übersicht erstellt am: 12.05.2026

Für das Fahrzeug gem. o.g. Leasingvertrag, Fahrzeugtyp

VOLVO V60 B4 DCT Momentum Core Kombi5-türig 1969 ccm 197 PS / 145 KW bleifrei 7-Gang Automatik

wurden uns während der Vertragslaufzeit nachfolgende Beschädigungen angezeigt:

<i>Datum</i>	<i>SNR</i>	<i>Verursacher</i>	<i>Beschädigung</i>	<i>Reparatur erfolgt *</i>	<i>Gutachten vorhanden *</i>
22.04.2026	9059995766	Endabrechnung	Schaden unbekannt	Nein	Nein
22.05.2024	9059889175	Eigenverschulden	Stossstange hinten Fahrerseite Abdeckkappe Abschlepphaken hinten	Ja	Nein
24.01.2024	9059876592	Eigenverschulden		Nein	Nein

* Sofern für eine Schadennummer mehrere Beschädigungen angegeben sind, gilt der Eintrag in dieser Spalte für die gesamte Schadennummer.

Unfall-/Schadenspiegel zur Kenntnis genommen:

Datum und Unterschrift Käufer

Wartungsreport

Vertrags-Nummer: 85041082
Amtliches Kennzeichen: HD -NB 1315
Übersicht erstellt am: 12.05.2026

Für das Fahrzeug gem. o.g. Leasingvertrag, Fahrzeugtyp

VOLVO V60 B4 DCT Momentum Core Kombi5-türig 1969 ccm 197 PS / 145 KW bleifrei 7-Gang Automatik

wurden uns während der Vertragslaufzeit nachfolgende Wartungen angezeigt:

<i>Datum</i>	<i>Km-Stand</i>	<i>Art der Wartung</i>
07.12.2022	13194	Inspektion und Wartung
07.12.2022	13194	Wartungszusatzumfänge

Wartungsreport zur Kenntnis genommen:

Datum und Unterschrift Käufer