

19.06.2026

Fahrzeugbeschreibung

Fahrzeug: VOLKSWAGEN Polo 1.0 TSI 70kW Life Schräghecklimousine 5-türig 999 ccm 95 PS / 70 KW bleifrei 5-Gang Manuell

Amtliches Kennzeichen:	HD -RR 9058	Fahrgestell-Nummer:	WVWZZZAWZNU029585
Vertrags-Nummer:	26420081	Erstzulassung:	06.04.2022
Internes KZ:	15045419	Kilometer-Stand:	0

Unfall/Schaden: Dem Verkäufer wurden keine unfallbedingten Beschädigungen am Fahrzeug angezeigt.

Ausstattung:

VOLKSWAGEN Polo 1.0 TSI 70kW Life Schräghecklimousine 5-türig 999 ccm 95 PS / 70 KW bleifrei 5-Gang Manuell

Lackierung: _____ Polsterung: _____ Telefotyp: _____

Listenpreis ohne Sonderausstattung in EUR (vor Mwst.) 0,00

Sonderausstattung in EUR (vor Mwst.):

Listenpreis gesamt in EUR (vor Mwst.) 0,00

Technische Daten

(Angaben basieren auf Herstellerangaben*)

Fahrzeug:	VOLKSWAGEN Polo 1.0 TSI 70kW Life Schräghecklimousine5-türig 999 ccm 95 PS / 70 KW bleifrei 5-Gang Manuell		
Modelljahr:	2022		
kW / PS:	70 / 95	Hubraum:	999
Getriebe:	Manuell	Anzahl Gänge:	5
Emissionsgruppe:	I2	CO2 (g/km):	106
durchschn. Verbr./100 Km:	4,600	Tankinhalt:	40
Max. Km/h:	187	Beschl. 0-100 Km/h in Sec.:	10,80
Leergewicht (kg):	1172	zul. Gewicht (kg):	1620

* Angaben ohne Gewähr

29672/29602

Unfall-/Schadenspiegel

Vertrags-Nummer: 26420081
Amtliches Kennzeichen: HD -RR 9058
Übersicht erstellt am: 19.06.2026

Für das Fahrzeug gem. o.g. Leasingvertrag, Fahrzeugtyp

VOLKSWAGEN Polo 1.0 TSI 70kW Life Schräghecklimousine5-türig 999 ccm 95 PS / 70 KW bleifrei 5-Gang Manuell

wurden uns während der Vertragslaufzeit nachfolgende Beschädigungen angezeigt:

<i>Datum</i>	<i>SNR</i>	<i>Verursacher</i>	<i>Beschädigung</i>	<i>Reparatur erfolgt *</i>	<i>Gutachten vorhanden *</i>
28.05.2026	9059998845	Eigenverschulden	Tür hinten Einstiegsleiste Beifahrerseite	Nein	Nein
23.05.2026	9059999263	Eigenverschulden		Nein	Nein
07.04.2026	9059995065	Motor, Getriebe und	Marderschaden	Ja	Nein

* Sofern für eine Schadennummer mehrere Beschädigungen angegeben sind, gilt der Eintrag in dieser Spalte für die gesamte Schadennummer.

Unfall-/Schadenspiegel zur Kenntnis genommen:

Datum und Unterschrift Käufer

29670/29603

Wartungsreport

Vertrags-Nummer: 26420081
Amtliches Kennzeichen: HD -RR 9058
Übersicht erstellt am: 19.06.2026

Für das Fahrzeug gem. o.g. Leasingvertrag, Fahrzeugtyp

VOLKSWAGEN Polo 1.0 TSI 70kW Life Schräghecklimousine5-türig 999 ccm 95 PS / 70 KW bleifrei 5-Gang Manuell

wurden uns während der Vertragslaufzeit nachfolgende Wartungen angezeigt:

<i>Datum</i>	<i>Km-Stand</i>	<i>Art der Wartung</i>
--------------	-----------------	------------------------

Wartungsreport zur Kenntnis genommen:

Datum und Unterschrift Käufer

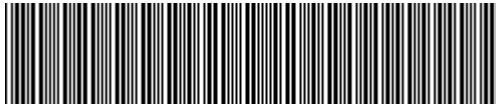

WWZZZAWZNU029585

Angaben zum Fahrzeug

Halter		Besichtigungszustand	bedingt: Licht/Nässe/Schmutz
Kennzeichen		Laufleistung (abgelesen)	111.805 km
Hersteller	Volkswagen	Restlauf bis Service	2.200 km
Typ/Modell	POLO	HU (Bericht lag vor)	04/2027
Fahrgestellnummer	WWZZZAWZNU029585	Leistung / Hubraum	70 kW / 999 ccm
Erstzulassung	06.04.2022	Polster/Farbe	/
Letzte Wartung	06/2024, 62.583 km	Lackierung	
Kraftstoffart	Benzin	Getriebe	Manuell

Zustandsbericht

Wertmindernde Faktoren

Nr.	Bauteilgruppe	Beschreibung
1	Rad/Reifen	Reifen vorn - verschlissen - kein Abzug
2	Ausrüstung	Tirefit Füllmittel - abgelaufen - erneuern
3	Schweller links	Einstieg - Delle(n) - sanft instandsetzen
4	Seitenwand rechts	Einstieg - verkratzt / verschürft - instandsetzen und lackieren

Gebrauchsspuren

Nr.	Bauteilgruppe	Beschreibung
1	Karosserie	Karosserie (Steinschläge) - Kratzer - kein Abzug
2	Verglasung	Frontscheibe (Steinschläge) - kein Abzug

Fehlteile

Fehlteil

Festgestellte Nachlackierungen

Nr. Ort

Keine feststellbar

Hauptbereifung

Achse	Reifengröße	Hersteller	Reifentyp	Profiltiefe	Verktgl.	Zul.
1	185/65 R15 88T	Dunlop	Winterreifen	3mm - 3mm	n.i.O.	
2	185/65 R15 88T	Dunlop	Winterreifen	5mm - 5mm	i.O.	



Zusatzbereifung

Achse	Reifengröße	Hersteller	Reifentyp	Profiltiefe	Verktgl.	Zul.
1	185/65 R15 88H	Continental	Sommerreifen	3mm - 3mm	i.O.	
2	185/65 R15 88H	Continental	Sommerreifen	4mm - 4mm	i.O.	

Ersatz

Typ	Reifengröße	Hersteller	Reifentyp	Profiltiefe	Ablaufdatum
Tirefit					04/2025

Der Verschleißzustand sowie evtl. Schäden an der Bereifung sind wertmäßig berücksichtigt.

Bemerkungen

Keine Gewähr auf Vollständigkeit und
Richtigkeit der angezeigten Ausstattung.
Techn. Änderungen vorbehalten
Das Fahrzeug weist dem Alter, der Laufleistung und dem
Einsatzzweck entsprechende Gebrauchsspuren auf.
elektr. Komponenten geprüft, i. O.

Lackwerte geprüft, i. O.

Fahrzeug war zum Zeitpunkt der Besichtigung regennass, weitere Beschädigungen können nicht ausgeschlossen werden.

TÜV SÜD Auto Service GmbH **Besichtigungsort**
Römeräcker 1 SAP Walldorf
76351 Linkenheim - Hochstetten 69190 Walldorf

Besichtigungsdatum: 09.06.2026
Protokollnummer: 45829875
Anlieferungsdatum: 09.06.2026



Angaben zum Fahrzeug

Hersteller	Volkswagen	Besichtigungszustand	bedingt: Licht/Nässe/Schmutz
Typ/Modell	POLO	Laufleistung (abgelesen)	111.805 km
Fahrgestellnummer	WVWZZZAWZNU029585	Erstzulassung	06.04.2022

Angaben zum Auftrag:

Auftragsgemäß erfolgte die Fahrzeugzustandsbewertung in demontagefreien Zustand.

Fahrzeug-Identifizierung:

Die Fahrzeug-Identifizierungsnummer (FIN) wurde am Fahrzeug abgelesen und die Übereinstimmung im Verlauf der Besichtigung durch den Unterzeichner mit den vorgelegten Unterlagen festgestellt.

Besichtigungsbedingungen:

Eine ordnungsgemäße Sichtprüfung der Lackierung und der Karosserie war wegen unzureichender Lichtverhältnisse/ Nässe oder Verschmutzung nur eingeschränkt möglich.

Allgemeinzustand:

Das Fahrzeug weist dem Alter und Einsatzzweck entsprechende Gebrauchsspuren auf.

Übersichtsfotos



Abbildung 1: Schräg vorne



Abbildung 2: Schräg vorne



Abbildung 3: Schräg hinten

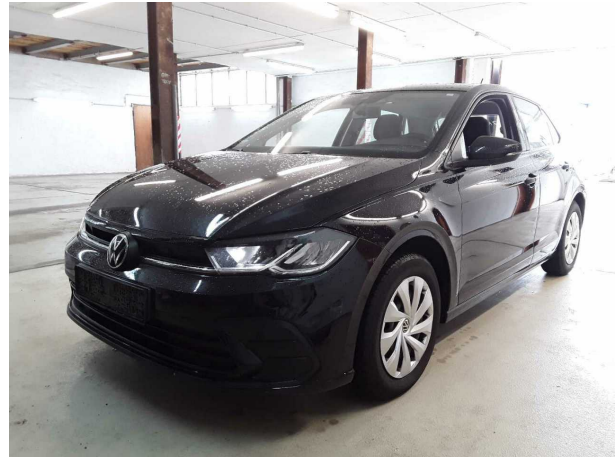

Abbildung 4: Schräg hinten

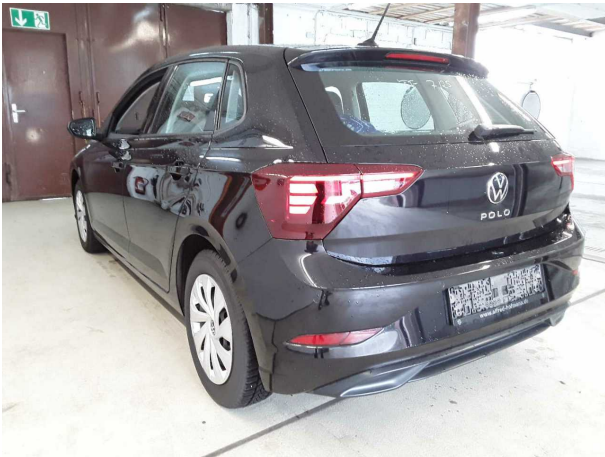

Abbildung 5: Innenraum



Abbildung 6: Innenraum

TÜV SÜD Auto Service GmbH **Besichtigungsort**
 Römeräcker 1 **SAP Walldorf**
 76351 Linkenheim - Hochstetten
 69190 Walldorf

Besichtigungsdatum: 09.06.2026
 Protokollnummer: **45829875**
 Anlieferungsdatum: 09.06.2026



Abbildung 7: Innenraum



Abbildung 8: Innenraum



Abbildung 9: Innenraum



Abbildung 10: Sonstiges



Abbildung 11: Sonstiges

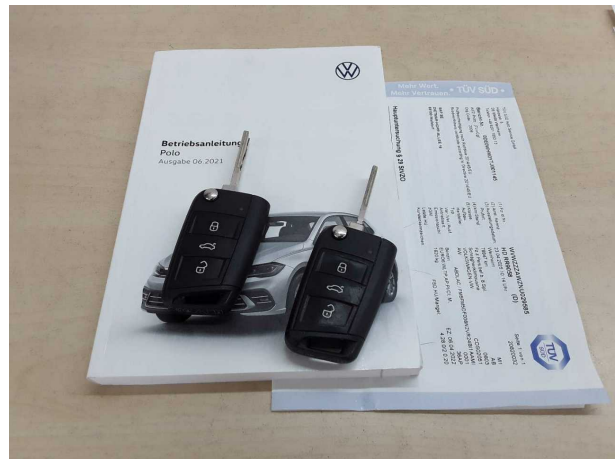

Abbildung 12: Sonstiges

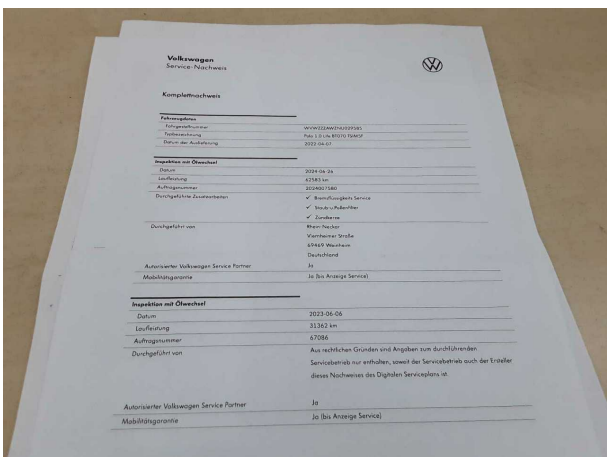

Abbildung 13: Sonstiges

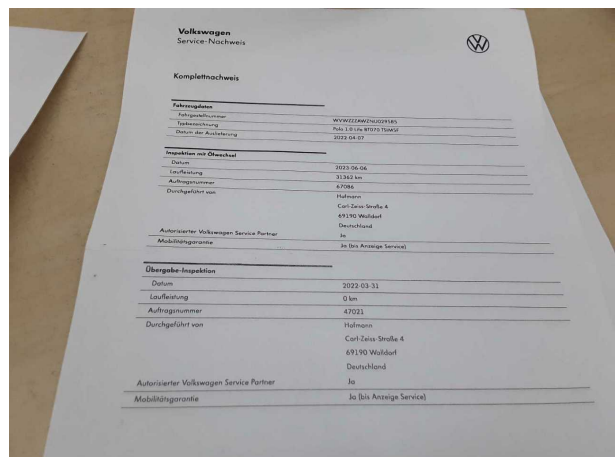

Abbildung 14: Sonstiges



Abbildung 15: Sonstiges



Abbildung 16: Sonstiges



Abbildung 17: Sonstiges



Abbildung 18: Sonstiges



Abbildung 19: Sonstiges



Abbildung 20: Sonstiges

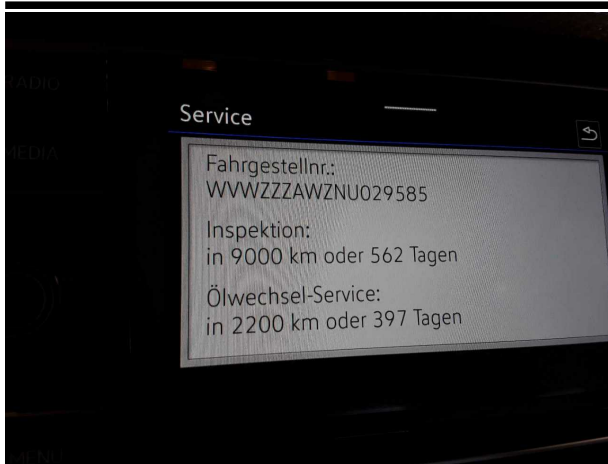

Abbildung 21: Sonstiges



Abbildung 22: Sonstiges



Abbildung 23: Sonstiges



Abbildung 24: Sonstiges

TÜV SÜD Auto Service GmbH
Römeräcker 1
76351 Linkenheim - Hochstetten

Besichtigungsort
SAP Walldorf
69190 Walldorf

Besichtigungsdatum: 09.06.2026
Protokollnummer: 45829875
Anlieferungsdatum: 09.06.2026



Abbildung 25: Sonstiges

Beschädigungsfotos



Beschädigung #1: Rad/Reifen: Reifen vorn - verschlissen - kein Abzug

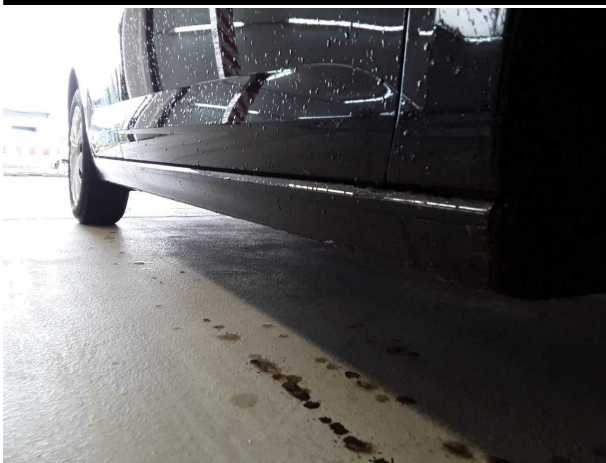

Beschädigung #3: Schweller links: Einstieg - Delle(n) - sanft instandsetzen



Beschädigung #3: Schweller links: Einstieg - Delle(n) - sanft instandsetzen

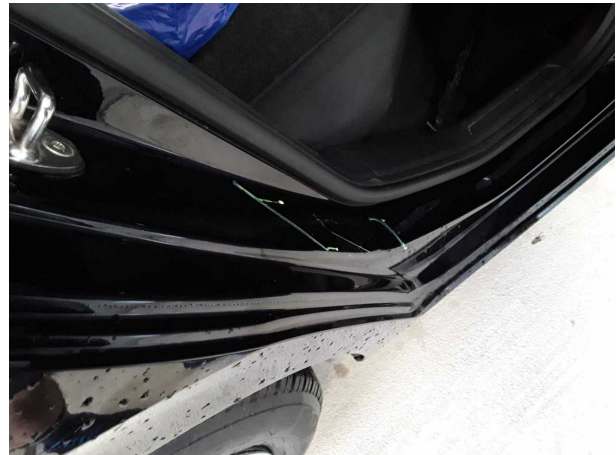

Beschädigung #4: Seitenwand rechts: Einstieg - verkratzt / verschürft - instandsetzen und lackieren



Beschädigung #4: Seitenwand rechts: Einstieg - verkratzt / verschürft - instandsetzen und lackieren



Checkliste

Vorhanden	Name
<input type="checkbox"/>	ABE
<input type="checkbox"/>	Abschleppöse
<input type="checkbox"/>	Anhängekupplung abnehmbar
<input type="checkbox"/>	Antenne
<input type="checkbox"/>	Bordbuchmappe
<input type="checkbox"/>	Bordwerkzeug
<input type="checkbox"/>	Consumer Kabelkit
<input type="checkbox"/>	Fernbedienung Standheizung
<input type="checkbox"/>	Ladekabel
<input type="checkbox"/>	Laderaumabdeckung / Rollo
<input type="checkbox"/>	Leichtmetallfelgensatz komplett
<input type="checkbox"/>	Navigations Datenträger
<input type="checkbox"/>	Schlüssel Anhängerkupplung
<input type="checkbox"/>	Serviceheft
<input type="checkbox"/>	Tirefit Füllmittel
<input type="checkbox"/>	Tirefit komplett
<input type="checkbox"/>	Tirefit Kompressor
<input type="checkbox"/>	Windschott

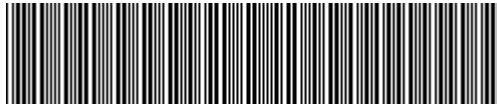

WWZZZAWZNU029585

Vehicle details

Operator		Inspection condition	Conditional: Light/moisture/dirt
License number		Mileage (Read)	111,805 km
Manufacturer	Volkswagen	Next maintenance in	2,200 km
Type / Model	POLO	Main inspection (Report on hand)	04/2027
Vehicle Identification number	WWZZZAWZNU029585	Power / Engine displacement	70 kW / 999 ccm
First registration	6 Apr 2022	Upholstery/Colour	/
Last maintenance	06/2024, 62,583 km	Paintwork	
Fuel type	Petrol	Gearbox	Manual

Zustandsbericht

Value reducing factors

No.	Component group	Description
1	Wheel / tyres	Tyre - front - Worn - No deduction
2	Equipment	Tirefit filler - Expired - Replace
3	Sill - left side	Sill - dent(s) - Smooth repair work
4	Side panel - rear right side	Sill - Scratched - Repair and paint

Wear and tear

No.	Component group	Description
1	Body	Body (Steinschläge) - Scratch(es) - No deduction
2	Vehicle glazing	Windscreen (Steinschläge) - No deduction

Missing parts

Missing part

Detected repainting

No. Location

None detectable

Main tyres

Axle	Tyre size	Manufacturer	Type of tyre	Tread depth	Roadworthy	Permissibility
1	185/65 R15 88T	Dunlop	Winter tyres	3mm - 3mm	Not o.k.	
2	185/65 R15 88T	Dunlop	Winter tyres	5mm - 5mm	o.k.	

TÜV SÜD Auto Service GmbH
Römeräcker 1
76351 Linkenheim - Hochstetten

Inspection location
SAP Walldorf
69190 Walldorf

Inspection date: 9 Jun 2026
Protocol number: 45829875
Delivery date: 9 Jun 2026



Additional tyres

Axle	Tyre size	Manufacturer	Type of tyre	Tread depth	Roadworthy	Permissibility
1	185/65 R15 88H	Continental	Summer tyres	3mm - 3mm	o.k.	
2	185/65 R15 88H	Continental	Summer tyres	4mm - 4mm	o.k.	

Replacement

Type	Tyre size	Manufacturer	Type of tyre	Tread depth	Expiration date
Tirefit					04/2025

The wear and tear condition and possible damages to the tyres are considered in the value.

Comments

Keine Gewähr auf Vollständigkeit und
Richtigkeit der angezeigten Ausstattung.
Techn. Änderungen vorbehalten
Das Fahrzeug weist dem Alter, der Laufleistung und dem
Einsatzzweck entsprechende Gebrauchsspuren auf.
elektr. Komponenten geprüft, i. O.

Lackwerte geprüft, i. O.

Fahrzeug war zum Zeitpunkt der Besichtigung regennass, weitere Beschädigungen können nicht ausgeschlossen werden.

TÜV SÜD Auto Service GmbH
Römeräcker 1
76351 Linkenheim - Hochstetten

Inspection location
SAP Walldorf
69190 Walldorf

Inspection date: 9 Jun 2026
Protocol number: 45829875
Delivery date: 9 Jun 2026



Vehicle details

Manufacturer	Volkswagen	Inspection condition	Conditional: Light/moisture/dirt
Type / Model	POLO	Mileage (Read)	111,805 km
Vehicle Identification number	WVWZZZAWZNU029585	First registration	6 Apr 2022

Details of the order:

In accordance with the contract, the evaluation of vehicle's condition was performed without the vehicle being disassembled.

Vehicle identification:

The vehicle identification number (VIN) was read from the vehicle and its conformity with the submitted documents was confirmed by the undersigned during the inspection.

Inspection conditions:

A proper visual inspection of the paintwork and bodywork was only possible to a limited extent due to insufficient lighting conditions/dampness or dirt.

General condition:

The vehicle shows traces of wear and tear corresponding to its age and purpose



Overview pictures



Figure 1: Diagonal front



Figure 2: Diagonal front



Figure 3: Diagonal rear



Figure 4: Diagonal rear



Figure 5: Interior



Figure 6: Interior

TÜV SÜD Auto Service GmbH **Inspection location**
 Römeräcker 1 SAP Walldorf
 76351 Linkenheim - Hochstetten 69190 Walldorf

Inspection date: 9 Jun 2026
Protocol number: 45829875
 Delivery date: 9 Jun 2026



Figure 7: Interior



Figure 8: Interior



Figure 9: Interior



Figure 10: Misc.

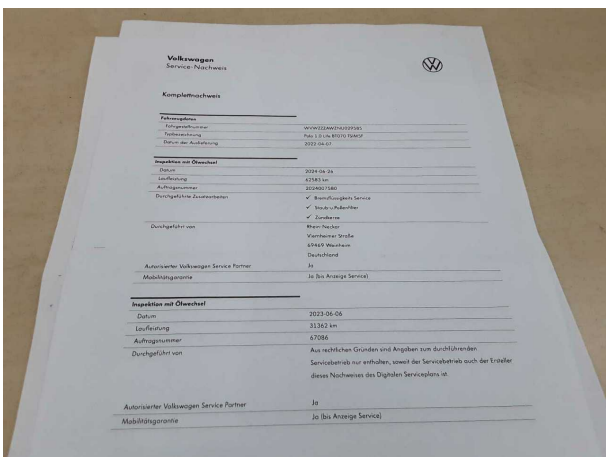

Figure 11: Misc.

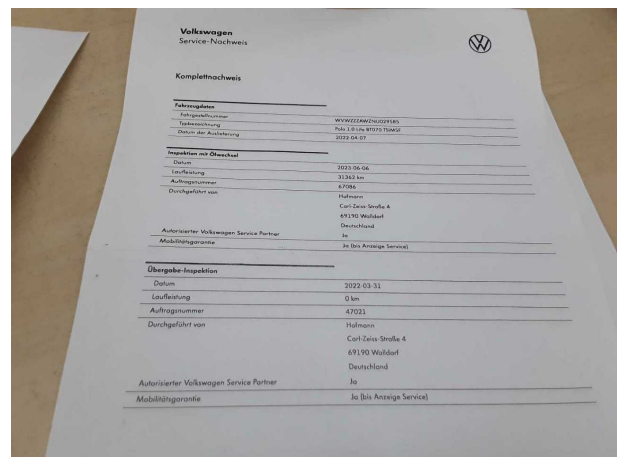

Figure 12: Misc.



Figure 13: Misc.



Figure 14: Misc.



Figure 15: Misc.



Figure 16: Misc.



Figure 17: Misc.



Figure 18: Misc.

TÜV SÜD Auto Service GmbH
Römeräcker 1
76351 Linkenheim - Hochstetten

Inspection location
SAP Walldorf
69190 Walldorf

Inspection date: 9 Jun 2026
Protocol number: 45829875
Delivery date: 9 Jun 2026

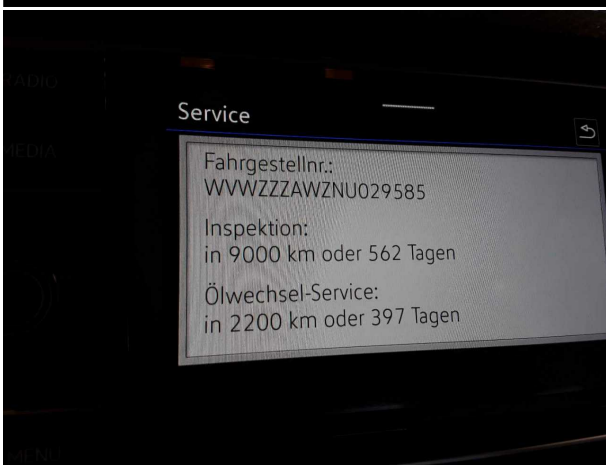

Figure 19: Misc.



Figure 20: Misc.



Figure 21: Misc.



Figure 22: Misc.



Figure 23: Misc.



Figure 24: Misc.

TÜV SÜD Auto Service GmbH
Römeräcker 1
76351 Linkenheim - Hochstetten

Inspection location
SAP Walldorf
69190 Walldorf

Inspection date: 9 Jun 2026
Protocol number: 45829875
Delivery date: 9 Jun 2026

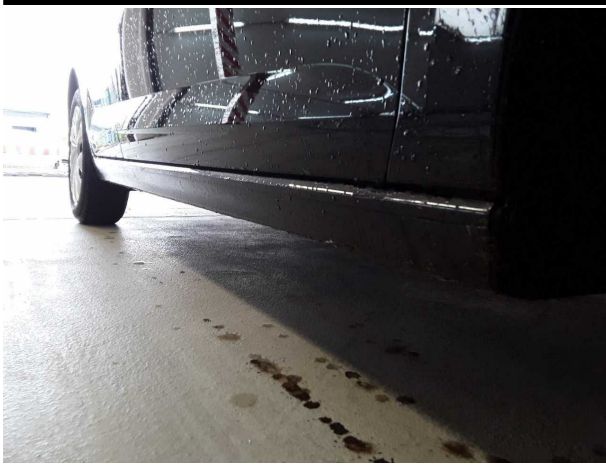

Figure 25: Misc.



Pictures of damage



Damage #1: Wheel / tyres: Tyre - front - Worn - No deduction



Damage #3: Sill - left side: Sill - dent(s) - Smooth repair work



Damage #3: Sill - left side: Sill - dent(s) - Smooth repair work

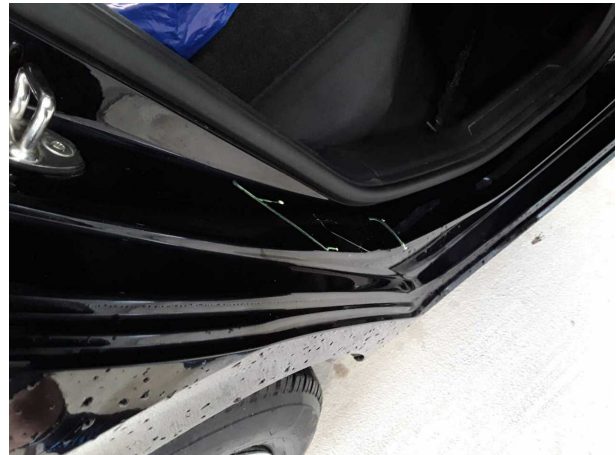

Damage #4: Side panel - rear right side: Sill - Scratched - Repair and paint



Damage #4: Side panel - rear right side: Sill - Scratched - Repair and paint