

**WMW21BS0003P27763**

## Vehicle details

<b>Operator</b>		<b>Inspection condition</b>	Conditional: Light/moisture/dirt
<b>License number</b>		<b>Mileage (Read)</b>	98,054 km
<b>Manufacturer</b>	BMW	<b>Next maintenance in</b>	-1,800 km
<b>Type / Model</b>	Countryman Cooper SE ALL4	<b>Main inspection (Report not on hand)</b>	07/2027
<b>Vehicle Identification number</b>	WMW21BS0003P27763	<b>Power / Engine displacement</b>	92 kW / 1,499 ccm
<b>First registration</b>	19 Apr 2022	<b>Upholstery/Colour</b>	/
<b>Last maintenance</b>	02/2025, 69,181 km	<b>Paintwork</b>	
<b>Fuel type</b>	Hybr.B/E ext.aufi	<b>Gearbox</b>	Automatic

## Zustandsbericht

### Value reducing factors

No.	Component group	Description
1	Documents	Main inspection certificate (Fehlt) - Replace
2	Interior	Interior - Soiled - Clean
3	Interior	Interior - Odour - Ozone treatment
4	Misc.	Inspection / maintenance (Nur Ölwechsel) - Due - Replace
5	Vehicle glazing	Windscreen with rain sensor (Mit Rissbildung) - Stone chips - Replace
6	Bonnet	Bonnet - Dent / paintcoat damage - Repair and paint
7	Rear bumper	Rear bumper - Damaged - Replace

### Wear and tear

No.	Component group	Description
1	Door - rear right side	Door - dent(s) - No deduction
2	Door - front left side	Door seal - Abrasion - No deduction

### Missing parts

Missing part

### Detected repainting

No.	Location
None detectable	



## Main tyres

Axle	Tyre size	Manufacturer	Type of tyre	Tread depth	Roadworthy	Permissibility
1	225/55 R17 97Y	Goodyear	Summer tyres	6mm - 6mm	o.k.	
2	225/55 R17 97Y	Goodyear	Summer tyres	6mm - 6mm	o.k.	

## Additional tyres

Axle	Tyre size	Manufacturer	Type of tyre	Tread depth	Roadworthy	Permissibility
1	205/60 R17 93H	Pirelli	Winter tyres	5mm - 5mm	o.k.	
2	205/60 R17 93H	Pirelli	Winter tyres	5mm - 5mm	o.k.	

The wear and tear condition and possible damages to the tyres are considered in the value.

## Comments

Keine Gewähr auf Vollständigkeit und  
Richtigkeit der angezeigten Ausstattung.  
Techn. Änderungen vorbehalten  
Das Fahrzeug weist dem Alter, der Laufleistung und dem  
Einsatzzweck entsprechende Gebrauchsspuren auf.  
elektr. Komponenten geprüft, i. O.

Lackwerte geprüft, i. O.

Fahrzeug war zum Zeitpunkt der Besichtigung verschmutzt, weitere Beschädigungen können nicht ausgeschlossen werden

**TÜV SÜD Auto Service GmbH**  
Römeräcker 1  
76351 Linkenheim - Hochstetten

**Inspection location**  
SAP Walldorf  
69190 Walldorf

Inspection date: 17 Jun 2026  
**Protocol number: 46006199**  
Delivery date: 17 Jun 2026



---

## Vehicle details

<b>Manufacturer</b>	BMW	<b>Inspection condition</b>	Conditional: Light/moisture/dirt
<b>Type / Model</b>	Countryman Cooper SE ALL4	<b>Mileage (Read)</b>	98,054 km
<b>Vehicle Identification number</b>	WMW21BS0003P27763	<b>First registration</b>	19 Apr 2022

### Details of the order:

In accordance with the contract, the evaluation of vehicle's condition was performed without the vehicle being disassembled.

### Vehicle identification:

The vehicle identification number (VIN) was read from the vehicle and its conformity with the submitted documents was confirmed by the undersigned during the inspection.

### Inspection conditions:

A proper visual inspection of the paintwork and bodywork was only possible to a limited extent due to insufficient lighting conditions/dampness or dirt.

### General condition:

The vehicle shows traces of wear and tear corresponding to its age and purpose



## Overview pictures



Figure 1: Diagonal front



Figure 2: Diagonal front



Figure 3: Diagonal rear



Figure 4: Diagonal rear



Figure 5: Interior



Figure 6: Interior

**TÜV SÜD Auto Service GmbH**    **Inspection location**  
Römeräcker 1                      SAP Walldorf  
76351 Linkenheim - Hochstetten    69190 Walldorf

Inspection date:                      17 Jun 2026  
**Protocol number:                      46006199**  
Delivery date:                         17 Jun 2026



**Figure 7: Interior**



**Figure 8: Interior**

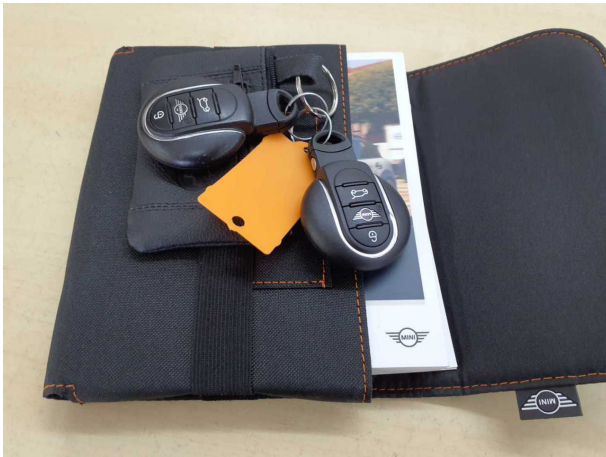

**Figure 9: Documents**



**Figure 10: Misc.**



**Figure 11: Misc.**

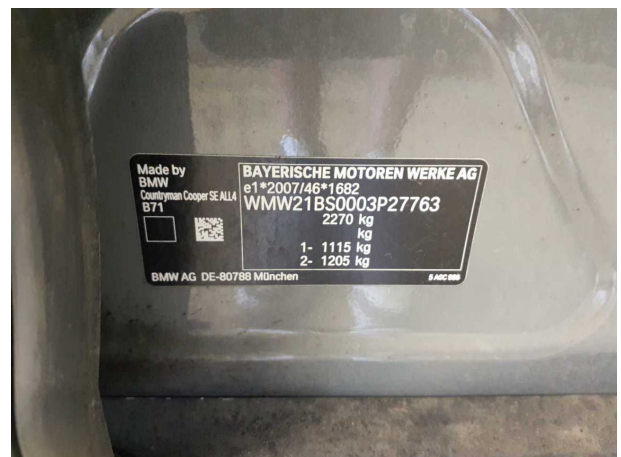

**Figure 12: Misc.**



Figure 13: Misc.



Figure 14: Misc.



Figure 15: Misc.



Figure 16: Misc.



Figure 17: Misc.

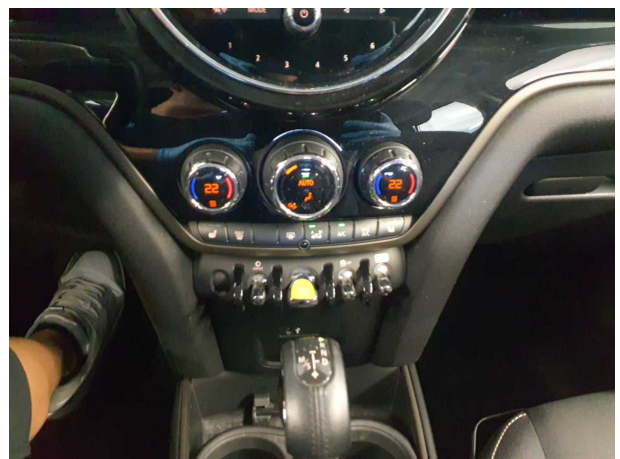

Figure 18: Misc.



Figure 19: Misc.



Figure 20: Misc.

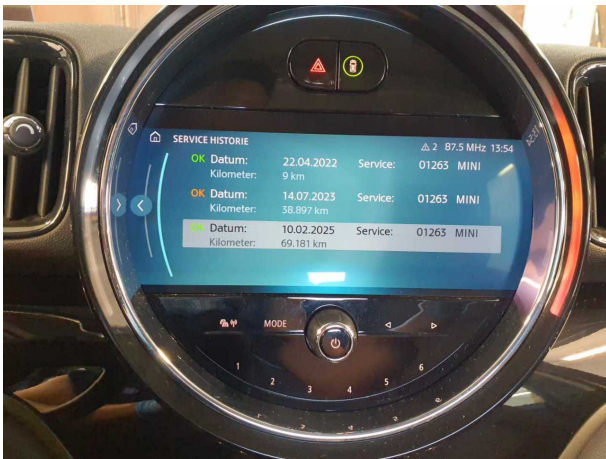

Figure 21: Misc.

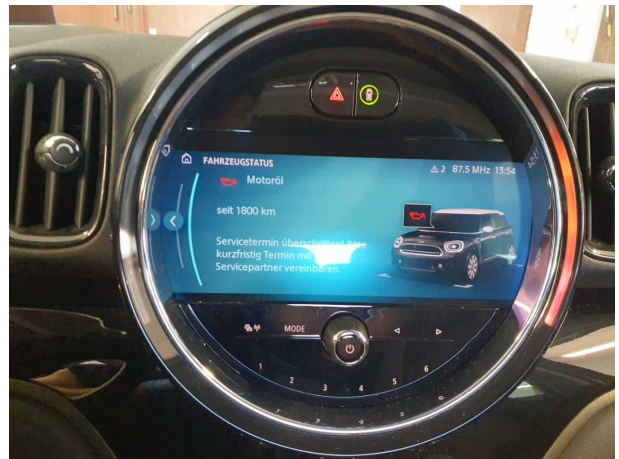

Figure 22: Misc.

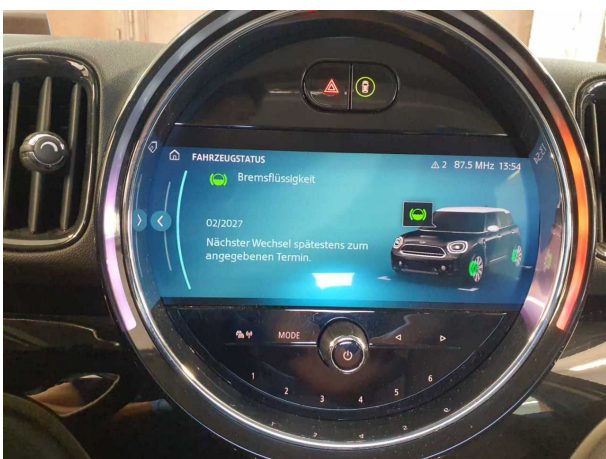

Figure 23: Misc.

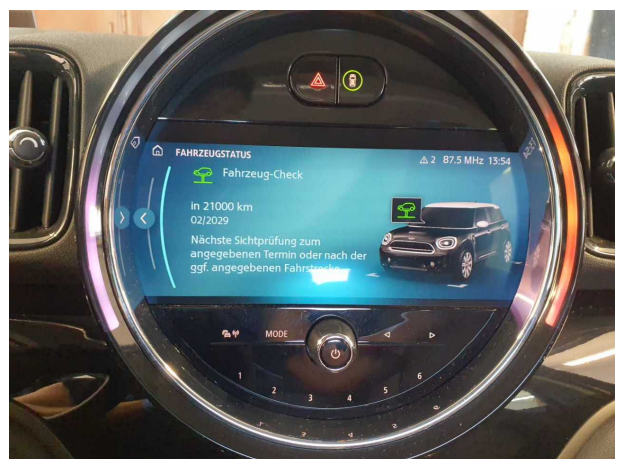

Figure 24: Misc.

## Pictures of damage



Damage #2: Interior: Interior - Soiled - Clean



Damage #2: Interior: Interior - Soiled - Clean



Damage #2: Interior: Interior - Soiled - Clean



Damage #2: Interior: Interior - Soiled - Clean



Damage #4: Misc.: Inspection / maintenance (Nur Ölwechsel) - D...  
- Replace



Damage #5: Vehicle glazing: Windscreen with rain sensor (Mit  
Rissbildung) - Stone chips - Replace



**Damage #5:** Vehicle glazing: Windscreen with rain sensor (Mit Rissbildung) - Stone chips - Replace



**Damage #6:** Bonnet: Bonnet - Dent / paintcoat damage - Repair and paint



**Damage #6:** Bonnet: Bonnet - Dent / paintcoat damage - Repair and paint



**Damage #6:** Bonnet: Bonnet - Dent / paintcoat damage - Repair and paint



**Damage #7:** Rear bumper: Rear bumper - Damaged - Replace



**Damage #7:** Rear bumper: Rear bumper - Damaged - Replace

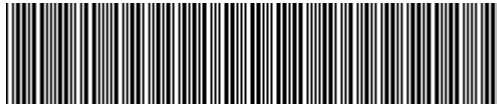

**WMW21BS0003P27763**

## Angaben zum Fahrzeug

<b>Halter</b>		<b>Besichtigungszustand</b>	bedingt: Licht/Nässe/Schmutz
<b>Kennzeichen</b>		<b>Laufleistung (abgelesen)</b>	98.054 km
<b>Hersteller</b>	BMW	<b>Restlauf bis Service</b>	-1.800 km
<b>Typ/Modell</b>	Countryman Cooper SE ALL4	<b>HU (Bericht lag nicht vor)</b>	07/2027
<b>Fahrgestellnummer</b>	WMW21BS0003P27763	<b>Leistung / Hubraum</b>	92 kW / 1.499 ccm
<b>Erstzulassung</b>	19.04.2022	<b>Polster/Farbe</b>	/
<b>Letzte Wartung</b>	02/2025, 69.181 km	<b>Lackierung</b>	
<b>Kraftstoffart</b>	Hybr.B/E ext.aufli	<b>Getriebe</b>	Automatik

## Zustandsbericht

### Wertmindernde Faktoren

Nr.	Bauteilgruppe	Beschreibung
1	Unterlagen	HU Bescheinigung (Fehlt) - erneuern
2	Interieur	Innenraum - verschmutzt - reinigen
3	Interieur	Innenraum - Geruch - Ozonbehandlung
4	Sonstiges	Inspektion/Wartung (Nur Ölwechsel) - fällig - erneuern
5	Verglasung	Frontscheibe mit Regensensor (Mit Rissbildung) - Steinschlag - erneuern
6	Motorhaube	Motorhaube - Delle / Lackschaden - instandsetzen und lackieren
7	Stoßfänger hinten	Stoßfänger hinten - beschädigt - erneuern

### Gebrauchsspuren

Nr.	Bauteilgruppe	Beschreibung
1	Tür hinten rechts	Tür - Delle(n) - kein Abzug
2	Tür vorn links	Türdichtung - Abrieb - kein Abzug

### Fehlteile

Fehlteil

### Festgestellte Nachlackierungen

Nr. Ort

Keine feststellbar

### Hauptbereifung

Achse	Reifengröße	Hersteller	Reifentyp	Profiltiefe	Verktgl.	Zul.
1	225/55 R17 97Y	Goodyear	Sommerreifen	6mm - 6mm	i.O.	
2	225/55 R17 97Y	Goodyear	Sommerreifen	6mm - 6mm	i.O.	

**TÜV SÜD Auto Service GmbH**    **Besichtigungsort**  
Römeräcker 1                    SAP Walldorf  
76351 Linkenheim - Hochstetten                    69190 Walldorf

Besichtigungsdatum: 17.06.2026  
**Protokollnummer: 46006199**  
Anlieferungsdatum: 17.06.2026



---

## Zusatzbereifung

Achse	Reifengröße	Hersteller	Reifentyp	Profiltiefe	Verktgl.	Zul.
1	205/60 R17 93H	Pirelli	Winterreifen	5mm - 5mm	i.O.	
2	205/60 R17 93H	Pirelli	Winterreifen	5mm - 5mm	i.O.	

Der Verschleißzustand sowie evtl. Schäden an der Bereifung sind wertmäßig berücksichtigt.

## Bemerkungen

Keine Gewähr auf Vollständigkeit und  
Richtigkeit der angezeigten Ausstattung.  
Techn. Änderungen vorbehalten  
Das Fahrzeug weist dem Alter, der Laufleistung und dem  
Einsatzzweck entsprechende Gebrauchsspuren auf.  
elektr. Komponenten geprüft, i. O.

Lackwerte geprüft, i. O.

Fahrzeug war zum Zeitpunkt der Besichtigung verschmutzt, weitere Beschädigungen können nicht ausgeschlossen werden

**TÜV SÜD Auto Service GmbH**    **Besichtigungsort**  
Römeräcker 1                    SAP Walldorf  
76351 Linkenheim - Hochstetten                    69190 Walldorf

Besichtigungsdatum: 17.06.2026  
**Protokollnummer: 46006199**  
Anlieferungsdatum: 17.06.2026



---

## Angaben zum Fahrzeug

<b>Hersteller</b>	BMW	<b>Besichtigungszustand</b>	bedingt: Licht/Nässe/Schmutz
<b>Typ/Modell</b>	Countryman Cooper SE ALL4	<b>Laufleistung (abgelesen)</b>	98.054 km
<b>Fahrgestellnummer</b>	WMW21BS0003P27763	<b>Erstzulassung</b>	19.04.2022

### Angaben zum Auftrag:

Auftragsgemäß erfolgte die Fahrzeugzustandsbewertung in demontagefreien Zustand.

### Fahrzeug-Identifizierung:

Die Fahrzeug-Identifizierungsnummer (FIN) wurde am Fahrzeug abgelesen und die Übereinstimmung im Verlauf der Besichtigung durch den Unterzeichner mit den vorgelegten Unterlagen festgestellt.

### Besichtigungsbedingungen:

Eine ordnungsgemäße Sichtprüfung der Lackierung und der Karosserie war wegen unzureichender Lichtverhältnisse/ Nässe oder Verschmutzung nur eingeschränkt möglich.

### Allgemeinzustand:

Das Fahrzeug weist dem Alter und Einsatzzweck entsprechende Gebrauchsspuren auf.

## Übersichtsfotos



Abbildung 1: Schräg vorne



Abbildung 2: Schräg vorne



Abbildung 3: Schräg hinten



Abbildung 4: Schräg hinten



Abbildung 5: Innenraum



Abbildung 6: Innenraum



**Abbildung 7: Innenraum**



**Abbildung 8: Innenraum**

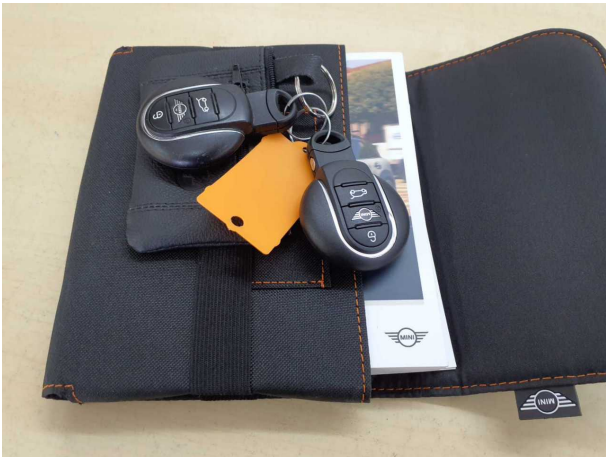

**Abbildung 9: Dokumente**



**Abbildung 10: Sonstiges**



**Abbildung 11: Sonstiges**



**Abbildung 12: Sonstiges**



Abbildung 13: Sonstiges



Abbildung 14: Sonstiges



Abbildung 15: Sonstiges



Abbildung 16: Sonstiges



Abbildung 17: Sonstiges



Abbildung 18: Sonstiges



Abbildung 19: Sonstiges

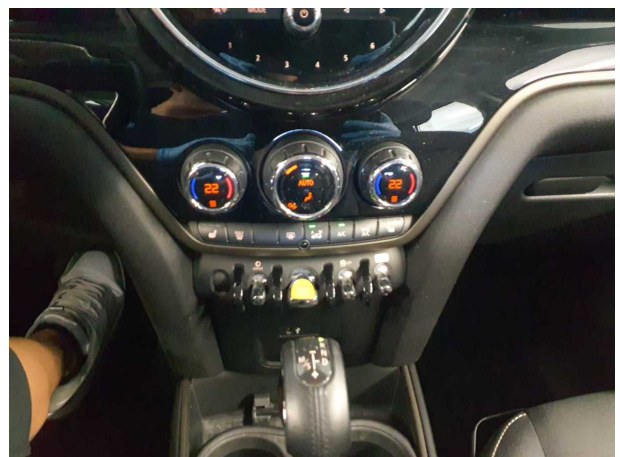

Abbildung 20: Sonstiges



Abbildung 21: Sonstiges

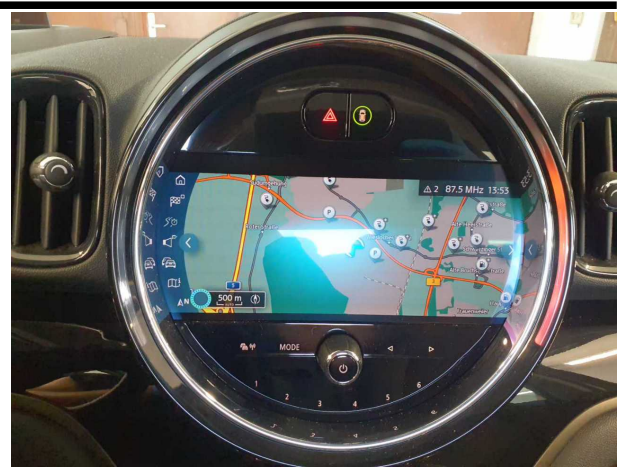

Abbildung 22: Sonstiges

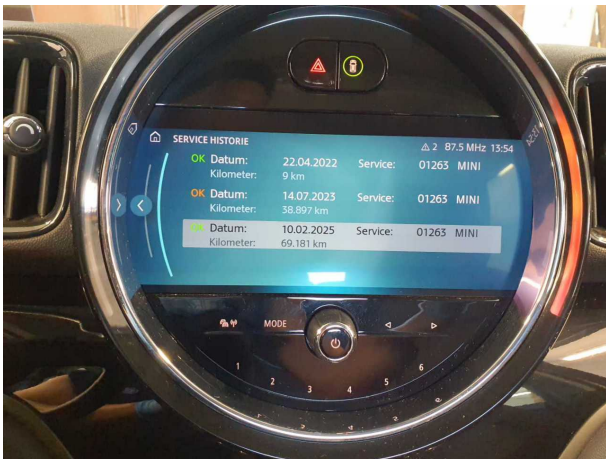

Abbildung 23: Sonstiges



Abbildung 24: Sonstiges

## Beschädigungsfotos

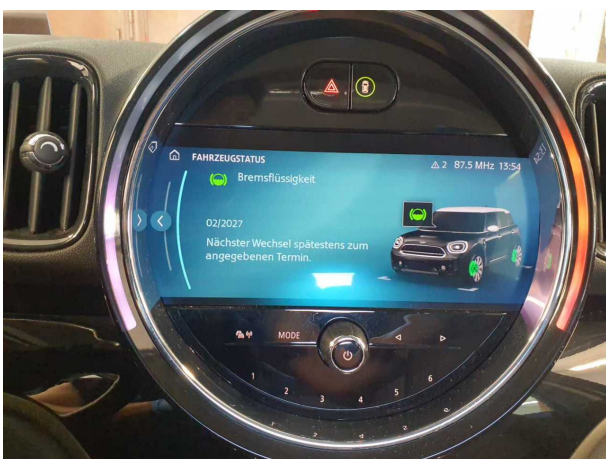

**Beschädigung #2:** Interieur: Innenraum - verschmutzt - reinigen

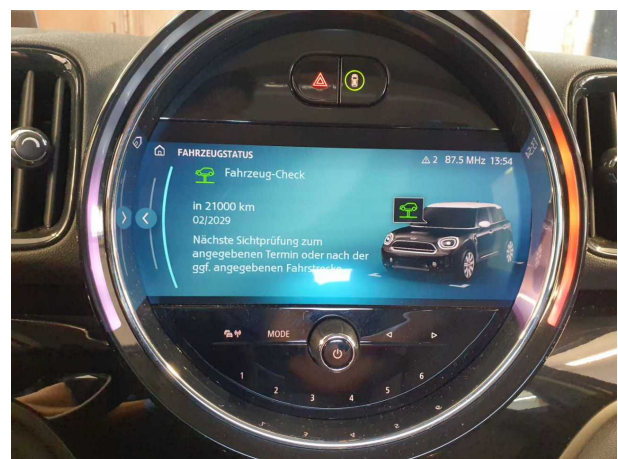

**Beschädigung #2:** Interieur: Innenraum - verschmutzt - reinigen



**Beschädigung #2:** Interieur: Innenraum - verschmutzt - reinigen



**Beschädigung #2:** Interieur: Innenraum - verschmutzt - reinigen



**Beschädigung #4:** Sonstiges: Inspektion/Wartung (Nur Ölwechsel)  
- fällig - erneuern



**Beschädigung #5:** Verglasung: Frontscheibe mit Regensensor  
(Mit Rissbildung) - Steinschlag - erneuern



**Beschädigung #5:** Verglasung: Frontscheibe mit Regensensor (...  
- Rissbildung) - Steinschlag - erneuern



**Beschädigung #6:** Motorhaube: Motorhaube - Delle /  
Lackschaden - instandsetzen und lackieren



**Beschädigung #6:** Motorhaube: Motorhaube - Delle / Lackschad...  
- instandsetzen und lackieren



**Beschädigung #6:** Motorhaube: Motorhaube - Delle /  
Lackschaden - instandsetzen und lackieren

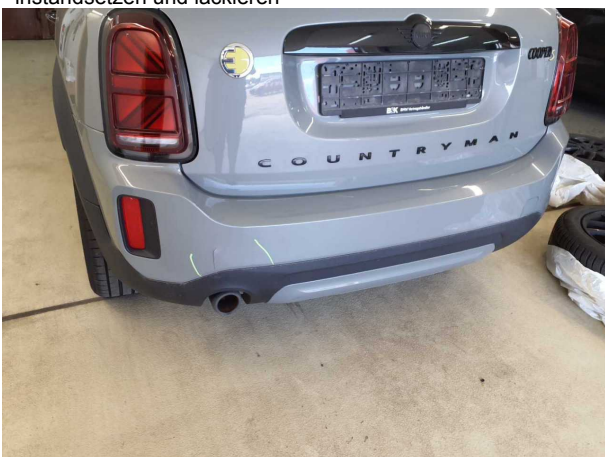

**Beschädigung #7:** Stossfänger hinten: Stossfänger hinten -  
beschädigt - erneuern



**Beschädigung #7:** Stossfänger hinten: Stossfänger hinten -  
beschädigt - erneuern



## Checkliste

Vorhanden	Name
<input type="checkbox"/>	ABE
<input type="checkbox"/>	Abschleppöse
<input type="checkbox"/>	Anhängekupplung abnehmbar
<input type="checkbox"/>	Antenne
<input type="checkbox"/>	Bordbuchmappe
<input type="checkbox"/>	Bordwerkzeug
<input type="checkbox"/>	Consumer Kabelkit
<input type="checkbox"/>	Fernbedienung Standheizung
<input type="checkbox"/>	Ladekabel
<input type="checkbox"/>	Laderaumabdeckung / Rollo
<input type="checkbox"/>	Leichtmetallfelgensatz komplett
<input type="checkbox"/>	Navigations Datenträger
<input type="checkbox"/>	Schlüssel Anhängerkupplung
<input type="checkbox"/>	Serviceheft
<input type="checkbox"/>	Tirefit Füllmittel
<input type="checkbox"/>	Tirefit komplett
<input type="checkbox"/>	Tirefit Kompressor
<input type="checkbox"/>	Windschott

03.07.2026

## Fahrzeugbeschreibung

**Fahrzeug:** MINI Countryman Cooper SE ALL4 Essential Trim Schräghecklimousine 5-türig 1499 ccm 220 PS / 162 KW Elektrisch 6-Gang Automatik

Amtliches Kennzeichen:	HD -ES 0474E	Fahrgestell-Nummer:	WMW21BS0003P27763
Vertrags-Nummer:	45461081	Erstzulassung:	27.04.2022
Internes KZ:	15047864	Kilometer-Stand:	0

Unfall/Schaden: Dem Verkäufer wurden keine unfallbedingten Beschädigungen am Fahrzeug angezeigt.

-----

### Ausstattung:

**MINI Countryman Cooper SE ALL4 Essential Trim Schräghecklimousine 5-türig 1499 ccm 220 PS / 162 KW Elektrisch 6-Gang Aut**

Lackierung: \_\_\_\_\_ Polsterung: \_\_\_\_\_ Telefontyp: \_\_\_\_\_

**Listenpreis ohne Sonderausstattung in EUR (vor Mwst.) 0,00**

Sonderausstattung in EUR (vor Mwst.):

**Listenpreis gesamt in EUR (vor Mwst.) 0,00**

## Technische Daten

(Angaben basieren auf Herstellerangaben\*)

Fahrzeug:	MINI Countryman Cooper SE ALL4 Essential Trim Schräghecklimousine 5-türig 1499 ccm 220 PS / 162 KW Elektrisch 6-Gang Automatik		
Modelljahr:	2022		
kW / PS:	162 / 220	Hubraum:	1499
Getriebe:	Automatik	Anzahl Gänge:	6
Emissionsgruppe:	I2	CO2 (g/km):	44
durchschn. Verbr./100 Km:	1,900	Tankinhalt:	36
Max. Km/h:	196	Beschl. 0-100 Km/h in Sec.:	6,800
Leergewicht (kg):	1790	zul. Gewicht (kg):	2270

\* Angaben ohne Gewähr

29672/29602

**Unfall-/Schadenspiegel**

**Vertrags-Nummer:** 45461081  
**Amtliches Kennzeichen:** HD -ES 0474E  
**Übersicht erstellt am:** 03.07.2026

Für das Fahrzeug gem. o.g. Leasingvertrag, Fahrzeugtyp

**MINI Countryman Cooper SE ALL4 Essential Trim Schräghecklimousine5-türig 1499 ccm 220 PS / 162 KW Elektrisch 6-Gang Automatik**

wurden uns während der Vertragslaufzeit nachfolgende Beschädigungen angezeigt:

<i>Datum</i>	<i>SNR</i>	<i>Verursacher</i>	<i>Beschädigung</i>	<i>Reparatur erfolgt *</i>	<i>Gutachten vorhanden *</i>
31.10.2025	9059967009	Eigenverschulden	Stossstange hinten Fahrerseite	Nein	Nein

\* Sofern für eine Schadennummer mehrere Beschädigungen angegeben sind, gilt der Eintrag in dieser Spalte für die gesamte Schadennummer.

**Unfall-/Schadenspiegel zur Kenntnis genommen:**

\_\_\_\_\_  
Datum und Unterschrift Käufer

**Wartungsreport**

**Vertrags-Nummer:** 45461081  
**Amtliches Kennzeichen:** HD -ES 0474E  
**Übersicht erstellt am:** 03.07.2026

Für das Fahrzeug gem. o.g. Leasingvertrag, Fahrzeugtyp

**MINI Countryman Cooper SE ALL4 Essential Trim Schräghecklimousine5-türig 1499 ccm 220 PS / 162 KW Elektrisch 6-Gang Automatik**

wurden uns während der Vertragslaufzeit nachfolgende Wartungen angezeigt:

---

<i>Datum</i>	<i>Km-Stand</i>	<i>Art der Wartung</i>
10.02.2025	69181	Inspektion und Wartung
10.02.2025	69181	Bremsflüssigkeitswechsel
10.02.2025	69181	Wartungszusatzumfänge

---

**Wartungsreport zur Kenntnis genommen:**

\_\_\_\_\_  
Datum und Unterschrift Käufer