

INFORME DE INSPECCIÓN

VEHÍCULO 9497NHF / WBA31EG0605481689 / 5481689

Datos vehículo:

Marca:	BMW	Combustible:	DIESEL
Modelo:	X1 SDRIVE20D U11	Transmisión:	NO DETERMINADO
Versión:	X1 sDrive20d U11	Color:	NO DETERMINADA
Tapicería:	NO DETERMINADA	Kilómetros:	22.869

Controles específicos:

Llaves principales:	1	Llaves secundarias:	0
Llaves especiales:	0	Tipo transmisión:	Automática
Revisión:	Sin libro		

DOCUMENTACION ORIGINAL

CARPETA MANUALES

MANUAL PROPIETARIO

TUERCA ANTIRROBO

Información neumáticos

9497NHF Neumático	Marca	Medidas	Índice carga	Índice velocidad	Runflat
DD	HANKOOK	245/45/19	102	Y	-
DI	HANKOOK	245/45/19	102	Y	-
RP					-
TD	HANKOOK	245/45/19	102	Y	-
TI	HANKOOK	245/45/19	102	Y	-

Datos Inspección:

Tipo Inspección:	COMERCIAL	Ubicación Inspección:	LA RODA
Fecha Inspección:	29/05/2026	RaC:	SIXT RENT A CAR
Comentarios:			

Daños no valorables:

9497NHF COMPONENTE	ACCIÓN		COMENTARIO						
9497NHF COMPONENTE	TIPO DAÑO	ACCIÓN	CARROC.	MONTAJE	PINTURA	MAT. PINTURA	RECAMBIO	%DTO	IMPORTE
1. Guarnecido Techo	-	DESMONTAR Y MONTAR		2.92 h.		0,00	0,00		112,42 €
2. Emblema capó dl	-	DESMONTAR Y MONTAR		0.08 h.		0,00	0,00		3,08 €
3. Cejilla ext puerta dl dr	-	DESMONTAR Y MONTAR		0.67 h.		0,00	0,00		25,79 €
4. Paragolpes tr	Pintar Reparado Combinada no	DESMONTAR Y MONTAR		0.83 h.	1.33 h.	5,63	0,00		88,79 €
5. Manilla exterior puerta dl dr	-	DESMONTAR Y MONTAR		0.08 h.		0,00	0,00		3,08 €
6. Paragolpes dl	Pintar Reparado Combinada no	DESMONTAR Y MONTAR		1.58 h.	1.25 h.	5,29	0,00		114,24 €
7. Puerta dl dr	Pintar Reparado Pieza montada	REPARAR	0.50 h.		2.67 h.	11,31	0,00		133,35 €
8. Techo	Pintar Reparado Combinada no	REPARAR	0.50 h.		2.83 h.	11,99	0,00		140,19 €
9. Capó dl	Pintar Reparado Pieza montada	-			5.42 h.	22,95	0,00		231,62 €
10. Moldura paragolpes tr	Pintar Reparado Pieza desmontada	-			0.92 h.	3,90	0,00		39,32 €
11. Puerta dl iz	-	SR Pintura				0,00	0,00		40,00 €
12. Llanta rueda dl iz	-	PINTURA LLANTA PULIDA				0,00	0,00		150,00 €
13. Guarnecido portón/capó tr	-	SR Plásticos				0,00	0,00		60,00 €
14. Llanta rueda dl dr	-	PINTURA LLANTA PULIDA				0,00	0,00		150,00 €
15. Llanta rueda tr iz	-	PINTURA LLANTA PULIDA				0,00	0,00		150,00 €
TOTAL INSPECCIÓN								(IVA no incluido)	1441,88 €

* Faltantes en color naranja

(IVA no incluido)

9497NHF RESUMEN PERITACIÓN	TIEMPO	EUROS
Total Mano de Obra Carrocero	7,16 h.	275,65 €
Total material pintura	-	61,07 €
Total Mano de Obra Pintura	14,42 h.	555,15 €
Total Recambios	-	0,00 €
Descuento recambios aplicado	-	0,00 €
Total Faltantes	-	0,00 €
Total Smart Repair	-	550,00 €















82 km

13:26

OFF
Total 22869 km

Side lights on.

+32.0 °C







NAV TEL MEDIA



LOS40 CONCORDIA 96

LOS40

DESTINATION INPUT

Search

21.1

21.1

LOS40 13:26



MAX

VOLK

MAX

Auto







WBA31EG0605481689







Values since installation

Power % 100

75

50

25

0

1.3

13:27

Door open

+32.0°C

The digital instrument cluster displays a battery level gauge at 100%, a gear indicator in 'P' (Park), a speedometer showing 1.3 km/h, and an external temperature of +32.0°C. A 'Door open' warning is also visible.

MEDIA

TEL

NAV

Radio

LOS40 CORDOBA 96.

LOS40 FM

DESTINATION INPUT

Search

21°C

21°C

The main infotainment screen is split into two sections. The top section shows the radio interface for 'LOS40 CORDOBA 96.' on 'LOS40 FM'. The bottom section is a navigation menu with a search bar and a map icon. The bottom of the screen features a climate control bar with two temperature sliders set to 21°C and a central home button.

MAX

REG

The climate control panel includes a 'MAX' button for fan speed and a 'REG' button for temperature regulation, along with other physical controls for the car's HVAC system.







5.18

KOOCKOOK

285/35R19

285/35R19



62.5

245/45R19

DUNLOP

















HANKOOK

OUTSIDE

245/45R19

VENTUS S1 EVO3



M











0 1 2 3 4 5 6 7 8 9 10
0 CM 1
Manheim
100% Aluminium

E 949





BMW

Manheim
CONFORMANT

EXTRA LOAD

PIRELLI



0 CM





0 CM 1 2 3 4 5 6 7 8 9 10
Manheim
CON AUTOMOTIVE

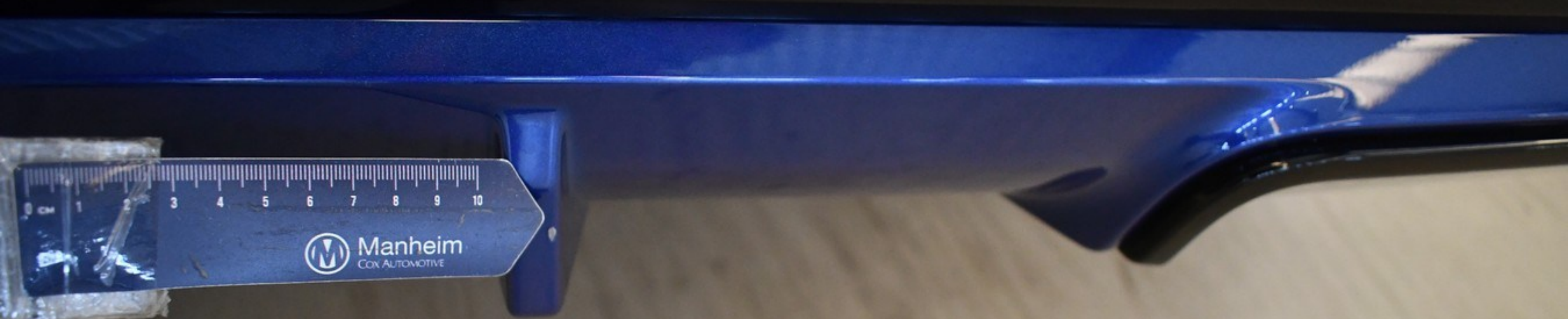

0 1 2 3 4 5 6 7 8 9 10
CM

 **Manheim**
COX AUTOMOTIVE





Manheim
COX AUTOMOTIVE



Marheilm
CON ALUMINIO
10
9
8
7
6
5
4
3
2
1
0





0 1 2 3 4 5 6 7 8 9 10

Manheim
COX AUTOMOTIVE