



Bild 1 : Diagonal von vorne



Bild 2 : Diagonal von hinten



Bild 3 : Fahrzeuginnenraum durch die Beifahrertür



Bild 4 : Kombiinstrument (betriebsbereit) mit Km-Stand



Bild 5 : Schlüssel und ggfls. Serviceheft, Navi-CD



Bild 6 : Wartungsnachweis



Bild 7 : Anhängerkupplung

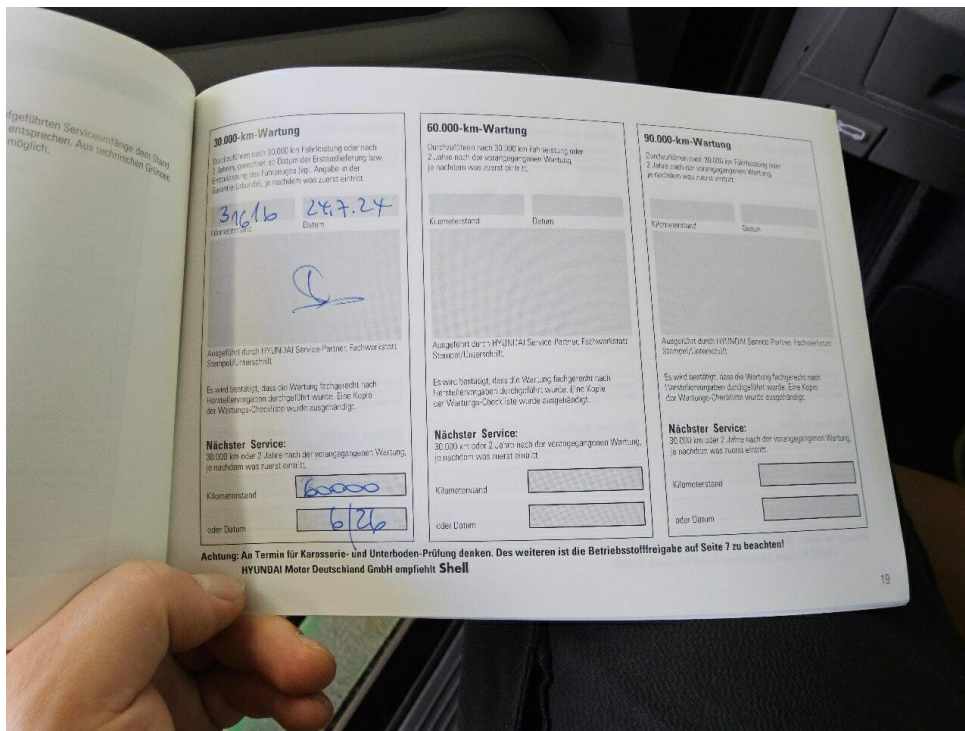

Bild 8 : Motorhaube, mehrfach eingedellt, mit Lackstift ausgebessert



Bild 9 : Motorhaube, mehrfach eingedellt, mit Lackstift ausgebessert

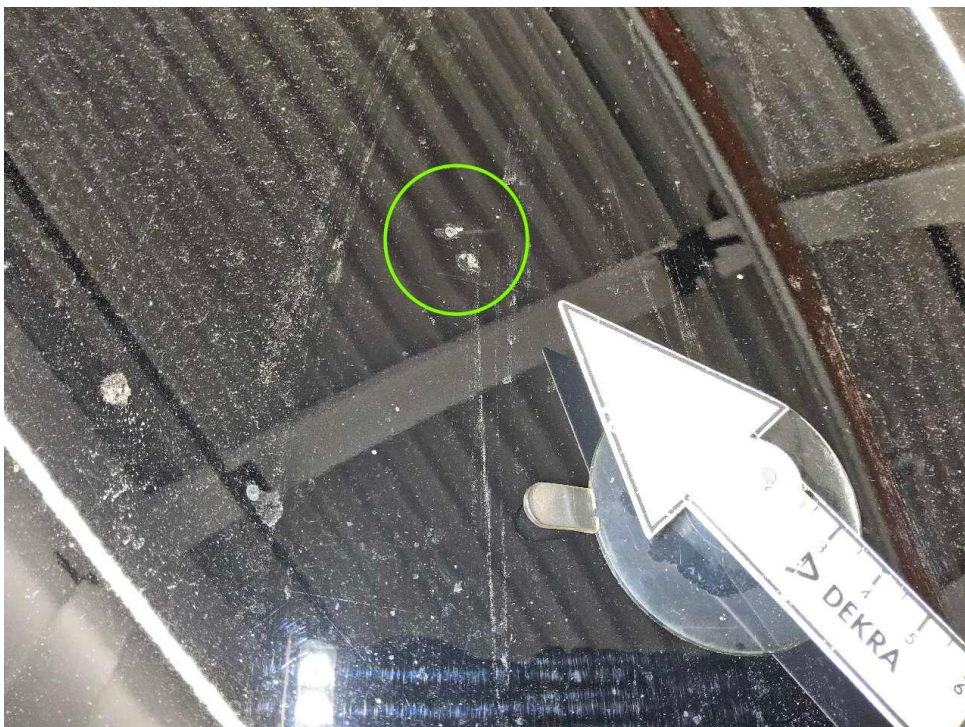

Bild 10 : Frontspoiler Folierung, zerkratzt



Bild 11 : Stoßfänger vorne Lackierung, zerkratzt



Bild 12 : Tür vorne links Lackierung, zerkratzt



Bild 13 : Stoßfänger hinten Zierleiste Folierung, zerkratzt



Bild 14 : Stoßfänger hinten Zierleiste Folierung, zerkratzt



Bild 15 : Motor/Getriebe, ölfleucht



Bild 16 : Stoßfänger hinten, Rücklichtblende unten rechts, deformiert, Rücklicht rechts, zerkratzt

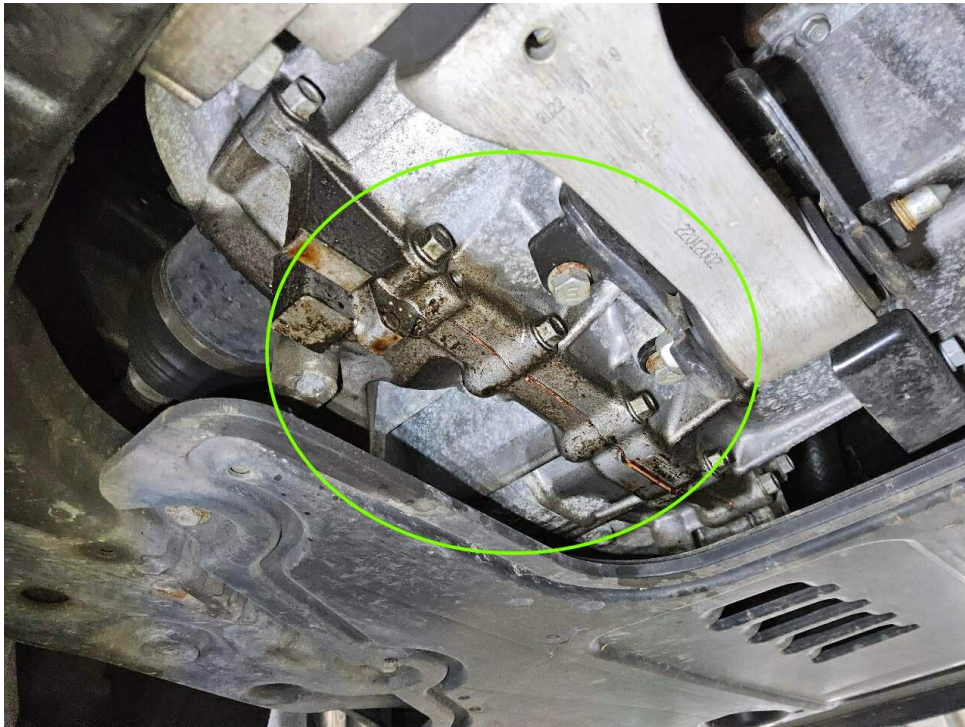

Bild 17 : Stoßfänger hinten, Rücklichtblende unten rechts, deformiert, Rücklicht rechts, zerkratzt



Bild 18 : Stoßfänger hinten, Rücklichtblende unten rechts, deformiert, Rücklicht rechts, zerkratzt

DEKRA Automobil GmbH  
Kurt-Schumacher-Damm 28, 13405 Berlin

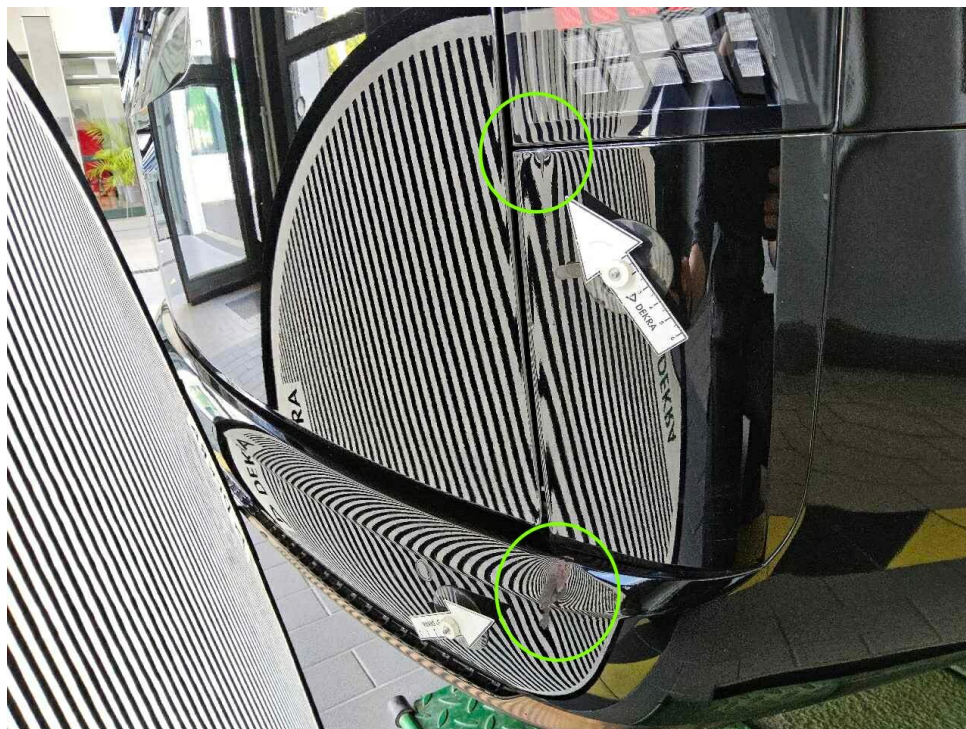
Allane SE Rückgabeabteilung  
Parkring 33  
85748 Garching b.München

DEKRA Automobil GmbH  
Standort Reinickendorf  
Kurt-Schumacher-Damm 28  
13405 Berlin  
Telefon 030 / 9860982-0  
E-Mail dekra.berlin@dekra.com

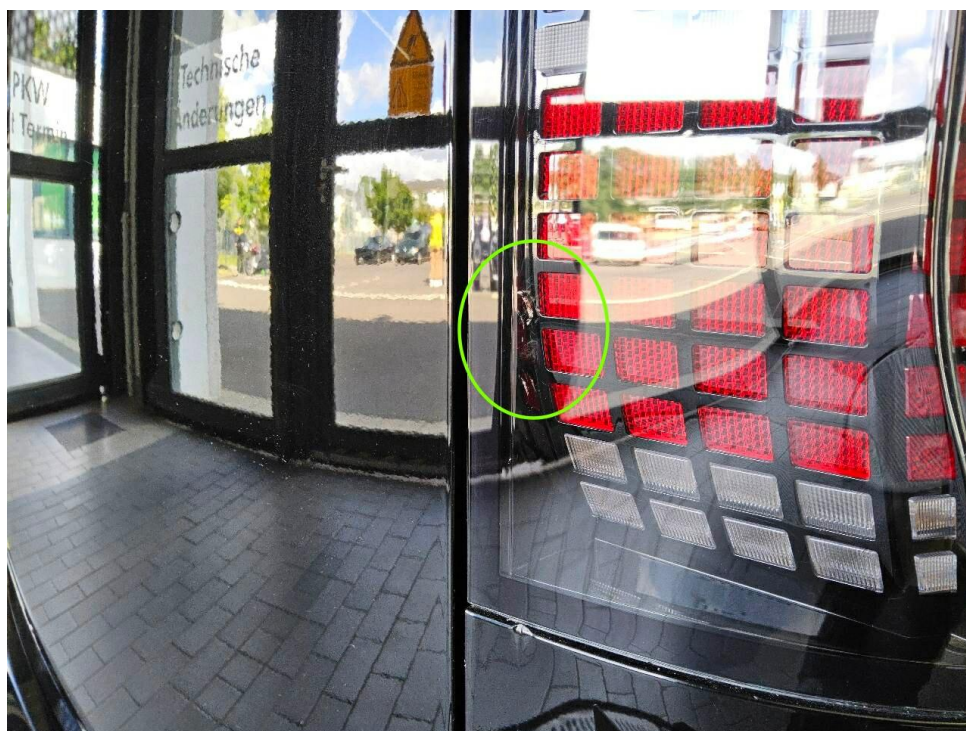

Ansprechpartner:  
Murphy Hendewerk  
Tel. direkt 030986098-0  
Tel. mobil 015254585291

## Bewertungsgutachten

### Kennzeichen

**OHV T8000**

### FIN

**KMHYF811BNU044445**

Vertragsnummer	6923172
Auftragsnummer	ELSRM004609
Rahmenkostenstelle	RDA
Auftraggeber	Allane SE Rückgabeabteilung, Parkring 33, 85748 Garching b.München
Ihr Auftrag vom	29.05.2026, elektronisch
Besichtigung	11.06.2026 um 09:45 Uhr DEKRA Automobil GmbH Standort Hohenschönhausen, Ferdinand-Schultze-Str. 65, 13055 Berlin

### Zusammenfassung und Ergebnis

Die auf den 11.06.2026 bezogene Bewertung des vorstehend beschriebenen Fahrzeuges / Objekts hat auf der Basis der gültigen Marktbeobachtung der DAT Deutschland sowie unter Berücksichtigung aller sonstigen wertbeeinflussenden Faktoren zu folgendem Ergebnis geführt.

	ohne MwSt.	mit 19% MwSt.
Händlereinkaufswert (bei Regelbesteuerung)	<b>24.142,86 EUR</b>	<b>28.730,00 EUR</b>
Händlerverkaufswert (bei Regelbesteuerung)	<b>26.974,79 EUR</b>	<b>32.100,00 EUR</b>

## Auftrag

Entsprechend Ihres Auftrages vom 29.05.2026 wurde ein Bewertungsgutachten zum Händlereinkaufswert und -verkaufswert erstellt. Die Auftragserteilung erfolgte elektronisch. Auftragsgemäß erfolgt die Bewertung zum Stichtag 11.06.2026.

## Besichtigung

Die Besichtigung erfolgte am 11.06.2026 um 09:45 Uhr durch Herrn Dennis Grunewaldt bei DEKRA Automobil GmbH Standort Hohenschönhausen, Ferdinand-Schultze-Str. 65, 13055 Berlin, ohne Anwesenheit einer bevollmächtigten Person.

Die vorgefundenen Besichtigungsbedingungen waren ausreichend. Das Fahrzeug / Objekt wurde auf einer Hebebühne von unten besichtigt. Bei der Besichtigung konnte keine Fahrprobe durchgeführt werden. Folglich sind Mängel bzw. Schäden, die nur bei einer Fahrprobe feststellbar sind, nicht berücksichtigt. Im Rahmen der Fahrzeug / Objektbesichtigung wurde ein Probelauf des Motors durchgeführt.

Die am Fahrzeug / Objekt abgelesene Identnummer wurde mit den zur Verfügung stehenden originalen Fahrzeug- / Objektdokumenten verglichen. Hierbei wurde Übereinstimmung festgestellt. Von dem Fahrzeug / Objekt wurden digitale Fotos gefertigt.  
Bei der Besichtigung wurden folgende Schlüssel vorgelegt:  
2 Hauptschlüssel / 0 Nebenschlüssel.

## Bezugsgrundlagen

Für die Bearbeitung des Vorganges standen folgende Unterlagen zur Verfügung:  
- Fz-Schein/Zul.Beschein. Teil I

Auf durchgeführte bzw. ausstehende Reparaturen wird unter dem Punkt "Zustandsbeschreibung" eingegangen.

## Besonderes

Bei der Lackschichtdickenmessung wurden bei mindestens drei Messungen pro Bauteil Lackschichtdicken von 64 µm bis 112 µm festgestellt.  
Es wurde eine optische Überprüfung auf Vorschäden und eine Lackschichtdickenmessung vorgenommen. Die augenscheinliche Überprüfung sowie die Lackschichtdickenmessung ergaben keine Hinweise auf Nachlackierungen, Instandsetzungsarbeiten oder reparierte Vorschäden.  
Prüfposition/en: Schadenerweiterung nach Diagnose nicht auszuschließen.

## Fahrzeugbeschreibung

### Zulassungsdaten

Haltereintrag	GLOMB Stefan, Trappenallee 75, 16761 Hennigsdorf
Kennzeichen	OHV T8000
Tag der Erstzulassung	08.06.2022
Zul.Besch.Teil1/Fz-Schein vom	07.09.2022

### Untersuchungstermine

Fälligkeit HU	10 / 2027
---------------	-----------

## Technische Daten

Fahrzeugart	Personenkraftwagen
Hersteller	HYUNDAI MOTOR (ROK)
Typ / Verkaufsbezeichnung	US4 / GRUNDMODELL
Aufbauart	Van
HSN / TSN	8252 / AKG
Fahrzeug-Ident.-Nr.	KMHYF811BNU044445
Radstand	3273
Türen	5
Sitzplätze	7
Farbe	Schwarz
Lackierung	Mica / A2B
Polster / Farbe	Leder / Braun
Energiequelle / Kraftstoff	Diesel
Motorart / Zylinderanzahl	Reihenmotor / 4
Leistung / Hubraum	130 kW / 2199 cm <sup>3</sup>
Schadstoffklasse	EURO6;WLTP;AP;PI/CI; M, N1 I
Getriebe / Gänge	Automatik / 8
Felgen	Leichtmetall
Km-Stand abgelesen	55.236

Es wird unterstellt, dass die Gesamtlauflistung dem abgelesenen Km-Stand entspricht.

## Räder / Reifen

Achse	Reifenbezeichnung	Hersteller/Typ	Art	Profiltiefe
1 links	235 / 55 R 18 104 H	Nexen / Roadian CTX	S/O	7 mm
rechts	235 / 55 R 18 104 H	Nexen / Roadian CTX	S/O	6 mm
2 links	235 / 55 R 18 104 H	Nexen / Roadian CTX	S/O	7 mm
rechts	235 / 55 R 18 104 H	Nexen / Roadian CTX	S/O	7 mm
Ersatzrad m. LM-Felge	235 / 55 R 18 104 H	Nexen / Roadian CTX	S/O	8 mm

S/ Sommer; /O Original; /F Runflat;

## Ausstattung

12 Lautsprecher, Ablagetasche an Vordersitzlehnen, Adaptive Geschwindigkeitsregelanlage (ACC) mit Stop&Go-Funktion, Airbag Beifahrerseite, Airbag Beifahrerseite abschaltbar, Airbag Fahrerseite, Alarmanlage, Ambiente-Beleuchtung, Anhängerkupplung, Anti-Blockier-System (ABS), Antriebsart: Frontantrieb, Audio-Navigationssystem (DAB+, Bluetooth), Audiosystem: Radio RDS, Ausstellfenster hinten, Automatische Fahrlichtschaltung, Außenspiegel elektr. anklappbar, Außenspiegel elektr. verstell- und heizbar, beide, Außenspiegel mit integrierter Blinkleuchte, Bremsassistent, Dachspoiler, Digital Cockpit (Instrumentenanzeige Digital), Einparkhilfe vorn und hinten, Elektr. Bremskraftverteilung, Elektron. Stabilitäts-Programm (ESP), Fahrassistenten-System: Aufmerksamkeits-Assistent, Fahrassistenten-System: Ausstiegswarnung, Fahrassistenten-System: Autobahnassistent (Highway Driving Assist, HDA), Fahrassistenten-System: Autonome Notbremsfunktion inkl. Frontkollisionswarnung (FCA), Fahrassistenten-System: Berganfahr-Assistent, Fahrassistenten-System: Fahrprofilauswahl (Drive Mode), Fahrassistenten-System: Fernlichtassistent, Fahrassistenten-System: Insassenalarm (Rear Occupant Alert, ROA), Fahrassistenten-System: Multikollisionsbremse (Multi Collision Brake), Fahrassistenten-System: Querverkehrs-Assistent Heck (Cross Traffic), Fahrassistenten-System: Sicherheitssystem mit automatischem Notruf (ERA GLONASS / eCall), Fahrassistenten-System: Spurhalteassistent, Fahrassistenten-System: Totwinkel-Assistent mit Monitoranzeige (BVM), Fahrassistenten-System: Verkehrszeichenerkennung, erweitert (Geschwindigkeits-Regel-/Begrenzeranlage), Fahrassistenten-System: aktiver Spurhalteassistent (LKAS, Lane Keep Assist System), Fahrassistenten-System: aktiver Totwinkel-Assistent, Fensterheber elektr. mit Einklemmschutz, Fensterheber elektrisch vorn, Frontscheibe Verbundglas, Frontscheibe mit Bandfilter oben, Gegenlenkunterstützung (Vehicle Stability Management, VSM), Getriebe Automatik - (8-Stufen), Getränkehalter vorn, Gurtstraffer, Heckklappenbetätigung elektrisch, Heckleuchten LED, Heckscheibe heizbar, Induktionsladeschale für Smartphone (Wireless Charging), Innenleuchten im Lade-/FG-Raum: LED, Innenspiegel mit Ablendautomatik, Isofix-Aufnahmen für Kindersitz, Kamerasystem Around View Monitor, Karosserie/Aufbau:

Bus, Kindersicherung an den Schiebetüren, Klimaautomatik 3-Zonen, Klimaautomatik mit Bedienelemente vorn und hinten, Kopf-Airbag-System, Kopfstützen vorn und hinten verstellbar, Kühlergrill Chrom (mit Kupfer-Optik), LM-Felgen 7x18, Lendenwirbelstütze Sitz vorn links, verstellbar, Lenkrad (Leder) mit Multifunktion, Lenkrad beheizbar, Lenkrad mit Schaltwippen, Lenksäule (Lenkrad) höhen-/längsverstellbar, Leseleuchte, Lifetime MapCare (Internetbasierende Dienste), Mittelkonsole vorn, Motor 2,2 Ltr. - 130 kW CRDi KAT, Navigationsbasierte Adaptive Geschwindigkeitsregelanlage (Tempomat) mit Abstandsregelung (NSCC), Nebelschlussleuchte, Panorama-Schiebedach, Parkbremse elektrisch (EPB), Pedale Aluminium, Positionsleuchten LED, Projektor-Scheinwerfer Voll-LED, Radstand 3273 mm, Reifen 235/55 R18 ...H, Reifendruck-Kontrollsystem, Reserverad in Fahrbereifung, Rundumverglasung getönt, Rußpartikelfilter, Schadstoffarm nach Abgasnorm Euro 6d, Schalt-/Wählhebel (Shift by Wire), Scheibenbeschlagenerkennung / Regelung, Scheibenwischer mit Regensensor, Schiebefenster in Schiebetür getönt, Schiebetür Lade-/Fahrgastraum links elektr. betätigt, Schiebetür Lade-/Fahrgastraum rechts elektr. betätigt, Seitenairbag, Service-System: Passenger-View und Talk-Modus, Service-System: Remote Services (Blue Link), Servolenkung, Sicherheitsgurte höhenverstellbar, Sitz hinten links mit Relax-Funktion, Sitz hinten rechts mit Relax-Funktion, Sitz vorn links elektr. verstellbar, Sitz vorn links höhenverstellbar, Sitz vorn rechts elektr. verstellbar, Sitz vorn rechts höhenverstellbar, Sitzausstattung: 7-Sitzer, Sitzbelüftung hinten, Sitzbelüftung vorn, Sitzbezug / Polsterung: Leder Nappa, Sitze im Fahrerhaus: Fahrer- und Beifahrersitz heizbar, Sitze im Lade-/FG-Raum: 1.Reihe, heizbar, Sitze im Lade-/FG-Raum: 2.Reihe, 3er-Sitzbank, verschiebbar, Sitze im Lade-/FG-Raum: 3.Reihe, 3er-Sitzbank, verschiebbar, Smart-Key, Smartphone Schnittstelle (Apple CarPlay & Android Auto), Sonderlackierung Shimmering Silver Metallic, Sonnenblenden mit Spiegel (beleuchtet), Sonnenschutzrollo Fenster hinten (2.Sitzreihe), Sonnenschutzrollo Fenster hinten (3.Sitzreihe), Sound-System BOSE, Start-Stop-Knopf, Start/Stop-Anlage, Steckdose (12V-Anschluß) im Fahrerhaus, Subwoofer, Tagfahrlicht LED, Touchscreen-Farbdisplay (10,25 Zoll), Türgriffe außen in Wagenfarbe, USB-Anschluss Mittelkonsole, USB-Anschluss hinten, Verglasung Akustikglas, Warnanlage für Sicherheitsgurte, Fahrer-/Beifahrerseite, Wegfahrsperre elektronisch, Zentralverriegelung mit Fernbedienung, Zul. Gesamtgewicht 3,00 t

## Zustandsbeschreibung

### Allgemeinzustand und Wartung

Abgesehen von den beschriebenen Schäden/Mängeln weist das Fahrzeug/Objekt einen, bezogen auf Alter und Nutzung, üblichen Gesamtzustand auf. Der Wartungsnachweis ist vollständig. Letzte Wartung erfolgte am 24.07.2024 bei Kilometerstand 31.616. Nächste Wartung am 01.06.2026 bei Kilometerstand 60.000.

### Nicht akzeptierter Zustand / Ausstehende Reparaturen

#### Bezeichnung des Schadens / Rep.-Weg

Wartung laut Wartungsnachweis 06/2026 fällig, erneuern; Stoßfänger hinten, Rücklichtblende unten rechts, deformiert, Rücklicht rechts, zerkratzt, erneuern (Bild 16, 17, 18); Stoßfänger vorne Lackierung, zerkratzt, smart repair (Bild 11); Motorhaube, mehrfach eingedellt, mit Lackstift ausgebessert, lackieren mit Lackaufbau (Bild 8, 9). Frontspoiler Folierung, zerkratzt, lackieren (Bild 10). Tür vorne links Lackierung, zerkratzt, lackieren (Bild 12). Stoßfänger hinten Zierleiste Folierung, zerkratzt, lackieren (Bild 13, 14). Motor/Getriebe, ölflecht, prüfen und Befund festlegen, Schadenerweiterung möglich (Bild 15).

### Akzeptierter Zustand / Gebrauchsspuren

Tür vorne links Türgriff, Beschichtung löst sich ab, ; Tür vorne rechts Türgriff, Beschichtung löst sich ab, ; Beschichtung Lenkrad und Lenkradtaster, löst sich ab, ; Windschutzscheibe, Steinschlag, ; Kühlmittelstand, über Maximum, Hinweis, ; Außenspiegel rechts Lackierung, zerkratzt, polieren; Seitenwand rechts Oberteil Lackierung, zerkratzt, polieren; Schiebetür hinten rechts Lackierung, zerkratzt, polieren; Kotflügel vorne rechts Lackierung, zerkratzt, polieren; Kühlergrill Folierung, Steinschlag, ; Außenspiegel links Folierung, zerkratzt, polieren; Schiebetür hinten links Lackierung, zerkratzt, polieren; Tür vorne rechts Einstieg, zerkratzt, polieren; Seitenschweller links, Druckstelle, ; Rücklicht Glas, zerkratzt; Anhängerkupplung vom Kunden privat nachgerüstet, Kugelkopf wurde gestohlen, Hinweis.

---

### Schlusswort

Dieses Bewertungsgutachten wurde unparteiisch und nach bestem Wissen und Gewissen erstellt.

Der Sachverständige  
Murphy Hendewerk

Im Rahmen einer Weitergabe oder Veröffentlichung dieses Dokuments, sind die allgemein gültigen datenschutzrechtlichen Grundsätze, insbesondere hinsichtlich der Anonymisierung personenbezogener Daten, zwingend einzuhalten.

---

### Anlagen

Fotoanlage  
Rücknahmeprotokoll  
Rechenblatt Bew. Pkw

Dieses Dokument wurde elektronisch gefertigt und ist auch ohne Unterschrift gültig.

# Bewertungsgutachten / Rechen Daten

**Kennzeichen**      **OHV T8000**      **FIN**      **KMHYF811BNU044445**

## Fahrzeugdaten

Erstzulassung	08.06.2022	Letzte Zulassung	07.09.2022
Hersteller	HYUNDAI	Typ / Verkaufsbez.	GRUNDMODELL
Aufbauart	Van	Türen	5
Sitzplätze	7	Fahrzeug-Ident.-Nr.	KMHYF811BNU044445
Maße Länge/Breite/Höhe	5253 / 1997 / 1990 (mm)	Achsen / anetr. Achsen	2 / 1
Radstand (mm)	3273	zul. Gesamtmasse	2960 kg
HSN / TSN	8252 / AKG	DAT Marktindex	
Km-Stand abgelesen	55236	Nächste HU §29 StVZO	10 / 2027
Energiequelle / Kraftstoff	Diesel	Zylinderanzahl	4 / Reihenmotor
Leistung (kW)	130	Hubraum (ccm)	2199
Schadstoffklasse:	EURO6;WLTP;AP;PI/CI; M, N1 I	Getriebe / Gänge	Automatik / 8
Felgen	Leichtmetall	Farbe	Schwarz / Mica / A2B
Polster / Farbe	Leder / Braun		

Es wird unterstellt, dass die Gesamtleistung dem abgelesenen Km-Stand entspricht.

## Bewertung zum Stichtag 11.06.2026 (Besichtigung 11.06.2026)

Listenneupreis nach DAT Europa-Code® und Marktindex ohne Sonderausstattungen		<b>56.150,00 EUR</b>
Listenneupreis für zusätzlich berücksichtigte Sonderausstattungen		<b>1.199,52 EUR</b>
Listenneupreis gesamt		<b>57.349,52 EUR</b>
<b>Richtwert nach DAT Europa-Code® und Marktindex</b>		<b>33.816,23 EUR</b>
Bezugsfahrstrecke in km: 100000		
Laufleistung / Laufleistungsdifferenz: 55236 / -44764		
Laufleistungskorrektur	+	2.343,87 EUR
Erstzulassungskorrektur	+	180,80 EUR
<b>Basiswert durch DAT Ermittlung</b>		<b>36.340,90 EUR</b>
Gesamtwert der Ausstattungen	+	196,34 EUR
<b>Grundwert durch DAT Ermittlung</b>		<b>36.537,24 EUR</b>
Zu-/Abschlag der montierten Reifen (Differenz zur Serienbereifung)	-	16,98 EUR
<b>Zwischensumme I</b>		<b>36.520,26 EUR</b>
<b>Zwischensumme II</b>		<b>36.520,26 EUR</b>
Reparaturkosten (mit 707,51 EUR MwSt.)	-	4.431,25 EUR
<b>Händlerverkaufswert DAT (mit 5.123,46 EUR MwSt.)</b>	<b>32.100,00 EUR</b>	<b>32.089,01 EUR</b>
Handelsspanne (mit 537,69 EUR MwSt.)	3.370,00 EUR	3.367,60 EUR
<b>Händlereinkaufswert DAT (mit 4.585,77 EUR MwSt.)</b>	<b>28.730,00 EUR</b>	<b>28.721,41 EUR</b>

### Sonderausstattung

Code	Bezeichnung	NP	Abw.	%	VK
12880	Kühlergrill Chrom (mit Kupfer-Optik)	0,00*			0,00
16712	Panorama-Schiebedach	1.199,52*			196,34
98000	Anhängerkupplung	0,00*			0,00
<b>Summe Sonderausstattung</b>		<b>1.199,52</b>			<b>196,34 EUR</b>

### Nicht akzeptierter Zustand / Ausstehende Reparaturen

Bezeichnung des Schadens / Rep.-Weg	Rep.Kost brutto	Anrechn.	Minderwert brutto
1. Wartung laut Wartungsnachweis 06/2026 fällig, erneuern	650	100	-650,00
2. Stoßfänger hinten, Rücklichtblende unten rechts, deformiert, Rücklicht rechts, zerkratzt, erneuern (Bild 16, 17, 18)	2.563	100	-2.563,00
3. Stoßfänger vorne Lackierung, zerkratzt, smart repair (Bild 11)	140	100	-140,00
4. Motorhaube, mehrfach eingedellt, mit Lackstift ausgebessert, lackieren mit Lackaufbau (Bild 8, 9)	624	64.72	-403,85
5. Frontspoiler Folierung, zerkratzt, lackieren (Bild 10)	252	64.72	-163,09
6. Tür vorne links Lackierung, zerkratzt, lackieren (Bild 12)	362	64.72	-234,29
7. Stoßfänger hinten Zierleiste Folierung, zerkratzt, lackieren (Bild 13, 14)	119	64.72	-77,02
8. Motor/Getriebe, ölfeucht, prüfen und Befund festlegen, Schadenerweiterung möglich (Bild 15)	200	100	-200,00
<b>Rep.Kosten insgesamt / Minderwert</b>	<b>4.910</b>		<b>-4.431,25 EUR</b>

### Akzeptierter Zustand / Gebrauchsspuren

Folgende Schäden sind in Anbetracht des Alters, der Laufleistung und dem Einsatzzweck als Gebrauchsspur einzustufen.

#### Bezeichnung des Schadens

Tür vorne links Türgriff, Beschichtung löst sich ab,  
 Tür vorne rechts Türgriff, Beschichtung löst sich ab,  
 Beschichtung Lenkrad und Lenkradtaster, löst sich ab,  
 Windschutzscheibe, Steinschlag,  
 Kühlmittelstand, über Maximum, Hinweis,  
 Außenspiegel rechts Lackierung, zerkratzt, polieren  
 Seitenwand rechts Oberteil Lackierung, zerkratzt, polieren  
 Schiebetür hinten rechts Lackierung, zerkratzt, polieren  
 Kotflügel vorne rechts Lackierung, zerkratzt, polieren  
 Kühlergrill Folierung, Steinschlag,  
 Außenspiegel links Folierung, zerkratzt, polieren  
 Schiebetür hinten links Lackierung, zerkratzt,

polieren  
Tür vorne rechts Einstieg, zerkratzt, polieren  
Seitenschweller links, Druckstelle,  
Rücklicht Glas, zerkratzt  
Anhängerkupplung vom Kunden privat  
nachgerüstet, Kugelkopf wurde gestohlen,  
Hinweis

---

Der Sachverständige  
Murphy Hendewerk

Im Rahmen einer Weitergabe oder Veröffentlichung dieses Dokuments, sind die allgemein gültigen datenschutzrechtlichen Grundsätze, insbesondere hinsichtlich der Anonymisierung personenbezogener Daten, zwingend einzuhalten.

Alle systemseitig ermittelten Werte können Auf- oder Abrundungen enthalten.  
Dieses Dokument wurde elektronisch gefertigt und ist auch ohne Unterschrift gültig.

---