

INFORME CONTROL VEHÍCULO



18 de junio de 2026

Nº Expediente: 3426377027

Nº Revision: WTWS_624724

Página: 1 de 1

DATOS DEL VEHÍCULO

MATRÍCULA:	8585-MCT	Nº CHASIS:	VR3ECYHT2NN557993
KILÓMETROS:	76181	MARCA:	PEUGEOT
F. PERITACIÓN:	12/06/2026	MODELO:	RIFTER ACTIVE STANDARD BLUEHDI 73KW
Seguro:	SI		

DATOS DE LA INSTALACIÓN

INSTALACIÓN:	CAMPA CEVA MEJORADA PROFESIONAL	FECHA DE ENTRADA:	11/06/2026
DIRECCIÓN:	Antigua carretera de san Fernando, km	PERSONA CONTACTO:	WTWS_3337
LOCALIDAD:	MEJORADA DEL CAMPO	TELEFONO/E-MAIL:	-

VERIFICACIÓN DE ELEMENTOS

Nº LLAVES:	2	KIT ANTIPINCHAZOS:	NO	RUEDA REPUESTO:	NO
LIBRO MANTENIMIENTO:	SI	Navegador GPS:	NO TIENE		
Neumático RunFlat:	NO	Vehículo eléctrico híbrido:	NO	Falta Cable carga Rápida:	NO
Falta Cable 220/230:	NO	Neumático Invierno:	NO		

PERSONALIZACIÓN DEL VEHÍCULO

- VEHÍCULO SIN PERSONALIZACIÓN

RESUMEN DE LA VALORACIÓN PERICIAL

Concepto	Importe
Daños Generales	630,90 €
Daños Interiores	144,89 €
Total Valoración	775,79 €

VALORACIÓN ELEMENTOS DE INTERIOR

Referencia	Código	Descripción	Unidades	Precio Unidad	Descuento	Importe Total
V-16	2602120000	Baliza - Baliza V-16	1,00	35,00	10,50	24,50
9831816080	99700	Compresor aire	1,00	62,76	18,83	43,93
9831814080	99750	Fluido reparación neumáticos	1,00	18,51	5,55	12,96
		Limpieza interior leve	1,00	63,50	0,00	63,50

OBSERVACIONES

1- Sin testigo fallo motor en cuadro. 2- Falta kit antipinchazos. 3- Vehículo afectado por granizo.

Nº Valoración	CMA_624724	Marca - Modelo	PEUGEOT RIFTER (E) (18-)		
Fecha Alta	18/06/2026 8:29:06	CUM	PE04301	Origen	VinQuery
F.Cálculo/Modif.	18/06/2026 8:38:59	Matrícula	8585-MCT		
Código Usuario	CLAIMS MANAGEMENT ADMINISTRATOR, S.L. - USUCAMPA - GTESTIMATE	VIN	VR3ECYHT2NN557993		

Atributos de la Valoración

Estado	Abierta	Referencia	WTWS_624724
--------	---------	------------	-------------

Atributos vehículo

Código color de fabricante	ICY
Kilómetros	76.181

Equipamiento

VIN Query

AUDIO/MULTIMEDIA PANTALLA MONOCROMO - DLX08	INSTRUMENTACION CONSOLA CONTROL DE DIAGNOSTICO - DUR03
AUDIO/MULTIMEDIA SISTEMA SONIDO 4 ALTAVOCES - DHB13	INSTRUMENTACION CONSOLA SISTEMA CONTROL PRESION NEUMATICOS - DUE05
INSTRUMENTACION CONSOLA CUADRO INSTR CUENTA KM - DCP01	INSTRUMENTACION CONSOLA S/DISPLAY EN SALPICADERO - DYB00
INSTRUMENTACION CONSOLA CUADRO INSTRUMENTOS C/PANTALLA 3.5" - DGMAH	INSTRUMENTACION CONSOLA CONSOLA CENTRAL - DCU15
ACCESORIOS SIN ALFOMBRILLAS - DSD00	ACCESORIOS S/RED SEPARACION DE CARGA - DNM00
ACCESORIOS S/PORTAOBJETOS EN PISO - DJU00	ACCESORIOS S/ALFOMBRA MALETERO - DGB00
ACCESORIOS INSONORIZANTE SALPICADERO - DIA70	ACCESORIOS BANDEJA TR - DCB09
ASIENTOS 2ª FILA PARTIDO Y ABATIBLE - DAL04	ASIENTOS DL S/BANDEJA POSTERIOR - DFZ00
ASIENTOS S/ASIENTO SUPLEMENTARIO - DAN00	TAPICERIA/LINEA INT TAPICERIA R1 + R2 + R3 - DLK13
VOLANTE Y MANDOS POMO PALANCA ALUMINIO - DUH56	TAPICERIA/LINEA INT INSERTO GRANULADO TAPIZADO PUERTA - DAA18
TAPICERIA/LINEA INT GRIS 3 - B0RFY	TAPICERIA/LINEA INT AMBIENTE CURITIBA MELTEM - B0POA
INSTRUMENTACION PUERTAS C/CENTRALIZADO RADIOFRECUENCIA 433,92 MHZ - DJZ05	INSTRUMENTACION PUERTAS CIERRE CENTRALIZADO - DVB04
INSTRUMENTACION PUERTAS ELEVALUNAS ACOMPAÑANTE ELECTRICO - DLU02	INSTRUMENTACION PUERTAS ELEVALUNAS CONDUCTOR ELECTRICO - DLT02
INSTRUMENTACION PUERTAS S/ELEVALUNAS ELECTRICO TR SECUENCIAL - DLE00	INSTRUMENTACION PUERTAS MANILLAS INTERIORES NEUTRAS - DOR01
INSTRUMENTACION PUERTAS BLOQUEO MANUAL DE PUERTAS TR - DCO01	SEGURIDAD C/RETROVISOR INTERIOR - DRL02
ACCESORIOS ANTENA CORTA TECHO - DAT12	COMERCIAL CARROCERIA CORTA - B0DAF
SEGURIDAD AIRBAG COND/ACOM/LAT/COR DL TR - DNF15	SEGURIDAD S/RETROVISOR SUPERVISION INFANTIL - DXN00
SEGURIDAD AIRBAG CONDUCTOR/ACOMPAÑANTE - DNN01	AUDIO/MULTIMEDIA SISTEMA MANOS LIBRES - DDO01
ACCESORIOS S/SEPARACION DE CARGA - DPX00	ACCESORIOS S/CORTINAS PARASOL LATERALES - DUD00
ACCESORIOS PARASOL S/ESPEJO - DMG00	ACCESORIOS GUARDAOBJETOS TABLERO INF ABIERTO Y SUP CERRADO - DRB37
ACCESORIOS SIN SISTEMA ARRANQUE SIN LLAVE - DYD00	ACCESORIOS LECTOR DE MAPAS - DFC40
ACCESORIOS BANDEJA PORTAOBJETOS TECHO - DJO01	ACCESORIOS S/ALARMA - DAB00
TECHO S/TECHO MULTIFUNCION - DOU00	RETROVISORES EXT TERMICO - DON02
RETROVISORES EXT ELECTRICO/ABATIBLE MANUAL - DHU03	LUCES ENCENDIDO AUTOMATICO LUCES - DYQ01
LUCES FAROS CIRCULACION DERECHA - DFT02	LUCES FAROS ANTINEBLA - DPR01
GENERALES TAPON DEPOSITO COMB C/LLAVE - DBG02	GENERALES PARAGOLPES COLOR PARCIAL(IMPR) - DPD23
GENERALES S/ALIGERAMIENTO - DA900	GENERALES S/JUNTA PUERTAS DL - DJN00
GENERALES TRAVESAÑO PARAGOLPES DL REPARACION NO ESTANDAR - DRO02	GENERALES ANCHO DE VIA DL "VA61" - DYT01
GENERALES VOLADIZO TR 496 MM - DQA11	GENERALES PROTECTOR PASE RUEDA ESTANDAR - DHW07
EMBELLECEDORES EMBELLECEDOR PARAGOLPES C/INSERTO EN COLOR - DUX02	EMBELLECEDORES PROTECTORES LAT COLOR MASA NEGRO - DED27
EMBELLECEDORES RAIL LATERAL COLOR CARROCERIA - DDY36	CRISTALES LUNAS LAT TR MOVILES - DVG11
CRISTALES LUNA/S TR TERMICA - DVC02	CRISTALES LUNA LAT TR FIJA ALETA TR - DVI01
CRISTALES PARABRISAS LAMINADO - DVF39	CRISTALES LUNAS LAT Y TR TINTADAS - DVD02
CRISTALES LUNAS LAT TEMPLADAS - DSO01	CRISTALES LIMPIA DL INTERMITENTE - DNB04

Nº Valoración	CMA_624724	Marca - Modelo	PEUGEOT RIFTER (E) (18-)		
Fecha Alta	18/06/2026 8:29:06	CUM	PE04301	Origen	VinQuery
F.Cálculo/Modif.	18/06/2026 8:38:59	Matrícula	8585-MCT		
Código Usuario	CLAIMS MANAGEMENT ADMINISTRATOR, S.L. - USUCAMPA - GTESTIMATE	VIN	VR3ECYHT2NN557993		

CRISTALES LIMPIALUNETA TR - DNC05
 CRISTALES PARABRISAS ESTANDAR - DLW01
 ACCESORIOS PROTECTOR INF MOTOR AMPLIADO Y ALIGERADO - DN510
 FECHA FABRICACIÓN 14/10/2022
 Nº PR 16776
 MANUAL 6 VELOCIDADES MB6 - DVQ58
 GENERAL MB6GW - DBMDF
 VERSION 2 PUERTAS TR ACRISTALADAS - DPB04
 VERSION COMBI ACRISTALADO - DBV04
 PUERTAS PUERTA LATERAL TR DR - DPC17
 ACABADO TECNICO ALTO - B0E0Q
 ADAS S/AYUDA ASISTIDA APARCAMIENTO - DN400
 ADAS S/SISTEMA VISION PANORAMICA - DN200
 ADAS ASISTENTE CAMBIO/MANTENIMIENTO DE CARRIL - DLI02
 ADAS S/RETROVISOR PANTALLA APARCAMIENTO - DQP00
 ADAS FRENADA DE EMERGENCIA ASISTIDA C/CAMARA - DD403
 SUSPENSION BARRA ESTABILIZADORA TR 52000NM - DAGBH
 SUSPENSION PUENTE DL REFORZADO C/RECUBRIMIENTO INFERIOR - DYW17
 SUSPENSION DISTANCIA AL SUELO AUMENTADA - DGA03
 SUSPENSION LEY 3 - DYJ13
 NEUMATICOS KIT INFLADO NEUMATICOS - DLV02
 LLANTAS 6.5JX16" NEGRO - DDZJN
 FRENOS DISCOS DE FRENO DL 283X26 MM - DOY03
 DIRECCION CONTROL DE ESTABILIDAD BOSCH 9.3 - DVX21
 DIRECCION CONTROL DE ESTABILIDAD - DUF01
 GENERAL MOTOR TIPO DV - DGY27
 GENERAL BASE MOTOR DV5R - DXQAQ
 REFRIGERACION RADIADOR ALUMINIO SOLDADO - DMJ75
 EQUIPO MECANICO PRECALENTAMIENTO AIRE ADMISION - DNS01
 EQUIPO MECANICO ATMOSFERA NORMAL - DAP01
 EQUIPO ELECTRICO BATERIA 70 AH 760A L3 EN EFBC - DBK61
 EQUIPO ELECTRICO ALTERNADOR CLASE 18 HEA - DAE40
 ANTIPOLUCION CATALIZADOR INFERIOR 50PPM+ASC - DHD61
 ANTIPOLUCION SISTEMA SCR (ADBLUE) - DL601
 ANTIPOLUCION NORMA EU6.3 - DDC32
 GENERAL INYECCION TURBO C/INTERCOOLER DIRECTO - DAZ18
 CLIMATIZACIÓN FREON R1234YF - DLN03
 CLIMATIZACIÓN BOMBA CALOR CALEFACCION - DCL02
 CLIMATIZACIÓN C/SISTEMA CALEFACCION RAPIDA - DRI01
 CLIMATIZACIÓN CONDENSADOR 19.3DM2 GROSOR 12 - DA601
 VOLANTE Y MANDOS C/PALANCA DE CAMBIOS POR CABLE + BOLA PARTE DELANTERA - DFI03
 VOLANTE Y MANDOS MANDO DE RADIO BAJO VOLANTE - DHG05
 AUDIO/MULTIMEDIA S/SIST LLAMADA EMERGENCIA - DYR00
 AUDIO/MULTIMEDIA S/TOMA USB - DES00
 ASIENTOS TESTIGO CINTURON DL AVISO ACUSTICO/VISUAL - DTG05
 ASIENTOS CONDUCTOR REGULABLE ALTURA - DRH12
 ASIENTOS CINTURON CONDUCTOR C/DOBLE PRETENSOR/PASAJERO SIMPLE - DCG43
 ASIENTOS DL PASAJERO 1 PLAZA - DAX02

CRISTALES PORTON TR S/LUNA - DOV00
 ACCESORIOS PROTECTOR INF PARAGOLPES DEL VIA BAJA - DDB07
 ACCESORIOS BOCINA ELECTROMECHANICA - D6D02
 POSICION DEL VOLANTE VEHICULO CON VOLANTE A LA IZQUIERDA - DCX01
 TIPO SELECTOR CVM6 VEL TIPO STT - B0G0K
 PLANTA DE MONTAJE FL
 DIFERENCIAL PAR PUENTE 17 X 77 - DCW55
 VERSION GAMA INITIALE - DDJ03
 VERSION S/TRAMPILLA TECHO TR - DNL00
 GENERAL DISTANCIA ENTRE EJES 2785 - DYV03
 ADAS C/SENSOR ANGULO VOLANTE PARCIAL - DQV02
 ADAS REGULADOR Y LIMITADOR VELOCIDAD PROGRAMABLE - DRG10
 ADAS S/SISTEMA ASISTENCIA VISUAL - DQK00
 ADAS SIN SISTEMA APARCAMIENTO ASISTIDO - DUB00
 ADAS S/ASISTENTE ANGULO MUERTO - DAO00
 TAPACUBOS 16" TONGARIRO - DEHKV
 SUSPENSION BRAZOS SUSP DE CHAPA - DA505
 SUSPENSION ESTANDAR - DSE01
 SUSPENSION BARRA ESTABILIZADORA DL 40000NM - DDH77
 TRANSMISION EMBRAGUE HIDRAULICO - DEC05
 NEUMATICOS 215/65 R 16 102H RF - DPLMP
 LLANTAS LLANTAS ACERO - DRP01
 FRENOS S/FRENO ESTACIONAMIENTO ELECTRICO - DFH01
 DIRECCION DIRECCION ELECTRICA ASISTIDA DOBLE - DXC09
 TURBO-DIESEL 1499CC 75KW (102) - DV5RCF EU63
 REFRIGERACION FRONTAL DELANTERO DESPLAZADO HACIA ATRAS - DA702
 GENERAL DIESEL DV5RCF EU63 - B0FMM
 EQUIPO MECANICO SISTEMA ANTICONFUSION COMBUSTIBLE - DIJ06
 EQUIPO MECANICO INSONORIZANTE CAPO - DIX07
 EQUIPO MECANICO MOTOR DE ARRANQUE CLASE STTD - DDG11
 EQUIPO ELECTRICO SISTEMA STOP & START - DYC03
 ANTIPOLUCION S/ADITIVO COMBUSTIBLE - DQY00
 ANTIPOLUCION FILTRO DE PARTICULAS - DUW01
 ANTIPOLUCION NORMA 6.3 - DUV36
 ANTIPOLUCION FILTRO COMBUSTIBLE EN DEPOSITO - DXF02
 COMBUSTIBLE MOTOR DIESEL - DDI02
 CLIMATIZACIÓN S/CALEFACCION ADICIONAL - DDK00
 CLIMATIZACIÓN S/INTERRUPTOR AIRE CALEFACCION ADICIONAL - DHJ00
 CLIMATIZACIÓN TUBOS REFRIGERACION ESTANDAR - DE601
 CLIMATIZACIÓN AIRE ACONDICIONADO - DRE01
 VOLANTE Y MANDOS VOLANTE ESTANDAR - DVH01
 AUDIO/MULTIMEDIA AUTORADIO SISTEMA RD6 DIGITAL - DRC6D
 AUDIO/MULTIMEDIA TELEFONO S/CARGA INALAMBRICA - DE300
 ASIENTOS S/2ª FILA ASIENTOS - DCA00
 ASIENTOS DELANTEROS C/ABATIMIENTO - DIW01
 ASIENTOS TESTIGO CINTURON DE SEGURIDAD - DUO05
 ASIENTOS CINTURON TR LAT Y CENTRAL 3 PUNTOS C/TESTIGO - DCF14
 ASIENTOS DL S/CALEFACCION - DNA00

Nº Valoración	CMA_624724	Marca - Modelo	PEUGEOT RIFTER (E) (18-)		
Fecha Alta	18/06/2026 8:29:06	CUM	PE04301	Origen	VinQuery
F.Cálculo/Modif.	18/06/2026 8:38:59	Matrícula	8585-MCT		
Código Usuario	CLAIMS MANAGEMENT ADMINISTRATOR, S.L. - USUCAMPA - GTESTIMATE	VIN	VR3ECYHT2NN557993		

ASIENTOS CONDUCTOR C/REGULACION LUMBAR - DIT01

Automático

INTERVALOS SERVICIO INSPECCION KILOMETROS

ESPAÑA ESPAÑA

Piezas

Código	Descripción	Uds.	Precio(€)	I/D	I/D%	Total(€)
V-16	Baliza - Baliza V-16	1,00	35,00			35,00
9831816080	Compresor aire	1,00	62,76			62,76
9831814080	Fluido reparación neumáticos	1,00	18,51			18,51

Mano de obra

Código	Descripción	Uds.	Precio(€)	I/D	I/D%	Total(€)
T2 GtT7801R	Reparar Puerta tr dr	0,20 h	25,00			5,00
T2 GtT9005R	Reparar Lateral dr carroc (zona dl)	0,20 h	25,00			5,00
T2 GtT9021L	Reparar Pilar A iz c/estribo	0,30 h	25,00			7,50
T2 GtT7101L	Pulir Aleta dl iz	0,10 h	25,00			2,50
T2 GtTli1	Limpiar limpieza inerior	0,00 h	0,00			63,50
T2 GtTlu1	Reparar impacto luna 1	0,00 h	0,00			46,50
T2 GtTlu2	Reparar impacto luna 2	0,00 h	0,00			6,00
T2 GtTV-16	Sustituir Baliza	0,00 h	25,00			0,00
T2 GtTva1	Reparar capo varilla	0,00 h	0,00			90,00
T2 GtTVA2	Reparar techo varilla	0,00 h	0,00			150,00

Pintura

Código	Descripción	Uds.	Precio(€)	I/D	I/D%	Total(€)
CHAPA						
GtP7401R	Puerta dl dr Reparación (S=0) (L=0)					
GtP8401R	Puerta carga tr dr Reparación (S=0) (L=0)					
GtP7801R	Puerta tr dr Reparación (S=0) (L=0)					
GtP9021L	Pilar A iz c/estribo Reparación (S=0) (L=0)					
GtP7401L	Puerta dl iz Reparación (S=0) (L=0)					
GtP9005R	Lateral dr carroc (zona dl) Reparación (S=0) (L=0)					

Información adicional

Pieza	Motivo	Operaciones
Llanta rueda tr iz	Daños previos	Pintar

Nº Valoración	CMA_624724	Marca - Modelo	PEUGEOT RIFTER (E) (18-)		
Fecha Alta	18/06/2026 8:29:06	CUM	PE04301	Origen	VinQuery
F.Cálculo/Modif.	18/06/2026 8:38:59	Matrícula	8585-MCT		
Código Usuario	CLAIMS MANAGEMENT ADMINISTRATOR, S.L. - USUCAMPA - GTESTIMATE	VIN	VR3ECYHT2NN557993		

Resumen

Piezas		Mano de obra		Pintura	
Fecha tarifa	01/06/2026	Total I/D MO	0,00 €	Total I/D MO Pintura	0,00 €
Total I/D Piezas	0,00 €	Subtotal Importe MO	356,00 €	Subtotal Importe MO	0,00 €
Subtotal	116,27 €	Subtotal Horas MO	20,00 €	Subtotal Horas MO	120,00 €
Pequeño Material (0,00%)	0,00 €	Total sin descuentos (0,80 h)	376,00 €	Subtotal M.O. (4,80 h)	120,00 €
Material anticorrosivo	0,00 €	Descuento sobre total MO (0,00%)	0,00 €	Descuento sobre MO (0,00%)	0,00 €
Material pintado de bajos	0,00 €	Total	376,00 €	Total mano de obra	120,00 €
Coste envío recambios	0,00 €			Total I/D Material Pintura	0,00 €
Total sin descuentos	116,27 €			Subtotal material	198,40 €
Dto. sobre total piezas (30,00%)	34,88 €			Dto. sobre material (0,00%)	0,00 €
Total	81,39 €			Total del material	198,40 €
				Total sin descuentos	318,40 €
				Descuento sobre total Pintura (0,00%)	0,00 €
				Total	318,40 €

Sistema de pintura: Centro Zaragoza
 Tipo de pintura: Bicapa

Nº colores 1

Total					
Fijo franquicia	0,00 €	Total piezas	81,39 €	Dto. sobre el total (0,00%)	0,00 €
Porcentaje franquicia	0,00%	Total mano de obra	376,00 €	Total Tasas reciclado residuos	0,00 €
Val. max. franquicia	0,00 €	Total pintura	318,40 €	Base del impuesto	775,79 €
Val. min. franquicia	0,00 €	SubTotal	775,79 €	IVA (21%)	162,92 €
Total Franquicia	0,00 €	Total Varios	0,00 €	Total sin franquicia	938,71 €
				Total	938,71 €

Sistema de pintura Centro Zaragoza. Coste de materiales basado en los distintos precios comunicados por los fabricantes, estando sujeto a negociación y acuerdo particular.

NOTAS  Manual  No Actualizada  Sin Precio  Documentado por GT Motive  Pieza prepintada
 ± Aproximada | Incluida NI No Incluida C Condicionada por + Lanzada por - Solapada por

Reportaje Fotográfico

Nº Valoración	CMA_624724	Marca - Modelo	PEUGEOT RIFTER (E) (18-)		
Fecha Alta	18/06/2026 8:29:06	CUM	PE04301	Origen	VinQuery
F.Cálculo/Modif.	18/06/2026 8:38:59	Matrícula	8585-MCT		
Código Usuario	CLAIMS MANAGEMENT ADMINISTRATOR, S.L. - USUCAMPA - GTESTIMATE	VIN	VR3ECYHT2NN557993		

Equipamiento

VIN Query

AUDIO/MULTIMEDIA PANTALLA MONOCROMO - DLX08	INSTRUMENTACION CONSOLA CONTROL DE DIAGNOSTICO - DUR03
AUDIO/MULTIMEDIA SISTEMA SONIDO 4 ALTAVOCES - DHB13	INSTRUMENTACION CONSOLA SISTEMA CONTROL PRESION NEUMATICOS - DUE05
INSTRUMENTACION CONSOLA CUADRO INSTR CUENTA KM - DCP01	INSTRUMENTACION CONSOLA S/DISPLAY EN SALPICADERO - DYB00
INSTRUMENTACION CONSOLA CUADRO INSTRUMENTOS C/PANTALLA 3.5" - DGM04	INSTRUMENTACION CONSOLA CONSOLA CENTRAL - DCU15
ACCESORIOS SIN ALFOMBRILLAS - DSD00	ACCESORIOS S/RED SEPARACION DE CARGA - DNM00
ACCESORIOS S/PORTAOBJETOS EN PISO - DJU00	ACCESORIOS S/ALFOMBRA MALETERO - DGB00
ACCESORIOS INSONORIZANTE SALPICADERO - DIA04	ACCESORIOS BANDEJA TR - DCB09
ASIENTOS 2ª FILA PARTIDO Y ABATIBLE - DAL04	ASIENTOS DL S/BANDEJA POSTERIOR - DFZ00
ASIENTOS S/ASIENTO SUPLEMENTARIO - DAN00	TAPICERIA/LINEA INT TAPICERIA R1 + R2 + R3 - DLK13
VOLANTE Y MANDOS POMO PALANCA ALUMINIO - DUH56	TAPICERIA/LINEA INT INSERTO GRANULADO TAPIZADO PUERTA - DAA18
TAPICERIA/LINEA INT GRIS 3 - B0RFY	TAPICERIA/LINEA INT AMBIENTE CURITIBA MELTEM - B0POA
INSTRUMENTACION PUERTAS C/CENTRALIZADO RADIOFRECUENCIA 433,92 MHZ - DJZ05	INSTRUMENTACION PUERTAS CIERRE CENTRALIZADO - DVB04
INSTRUMENTACION PUERTAS ELEVALUNAS ACOMPAÑANTE ELECTRICO - DLU02	INSTRUMENTACION PUERTAS ELEVALUNAS CONDUCTOR ELECTRICO - DLT02
INSTRUMENTACION PUERTAS S/ELEVALUNAS ELECTRICO TR SECUENCIAL - DLE00	INSTRUMENTACION PUERTAS MANILLAS INTERIORES NEUTRAS - DOR01
INSTRUMENTACION PUERTAS BLOQUEO MANUAL DE PUERTAS TR - DCO01	SEGURIDAD C/RETROVISOR INTERIOR - DRL02
ACCESORIOS ANTENA CORTA TECHO - DAT12	COMERCIAL CARROCERIA CORTA - B0DAF
SEGURIDAD AIRBAG COND/ACOM/LAT/COR DL TR - DNF15	SEGURIDAD S/RETROVISOR SUPERVISION INFANTIL - DXN00
SEGURIDAD AIRBAG CONDUCTOR/ACOMPAÑANTE - DNN01	AUDIO/MULTIMEDIA SISTEMA MANOS LIBRES - DDO01
ACCESORIOS S/SEPARACION DE CARGA - DPX00	ACCESORIOS S/CORTINAS PARASOL LATERALES - DUD00
ACCESORIOS PARASOL S/ESPEJO - DMG00	ACCESORIOS GUARDAOBJETOS TABLERO INF ABIERTO Y SUP CERRADO - DRB37
ACCESORIOS SIN SISTEMA ARRANQUE SIN LLAVE - DYD00	ACCESORIOS LECTOR DE MAPAS - DFC40
ACCESORIOS BANDEJA PORTAOBJETOS TECHO - DJO01	ACCESORIOS S/ALARMA - DAB00
TECHO S/TECHO MULTIFUNCION - DOU00	RETROVISORES EXT TERMICO - DON02
RETROVISORES EXT ELECTRICO/ABATIBLE MANUAL - DHU03	LUCES ENCENDIDO AUTOMATICO LUCES - DYQ01
LUCES FAROS CIRCULACION DERECHA - DFT02	LUCES FAROS ANTINEBLA - DPR01
GENERALES TAPON DEPOSITO COMB C/LLAVE - DBG02	GENERALES PARAGOLPES COLOR PARCIAL(IMPR) - DPD23
GENERALES S/ALIGERAMIENTO - DA900	GENERALES S/JUNTA PUERTAS DL - DJN00
GENERALES TRAVESAÑO PARAGOLPES DL REPARACION NO ESTANDAR - DRO02	GENERALES ANCHO DE VIA DL "VA61" - DYT01
GENERALES VOLADIZO TR 496 MM - DQA11	GENERALES PROTECTOR PASE RUEDA ESTANDAR - DHW07
EMBELLECEDORES EMBELLECEDOR PARAGOLPES C/INSERTO EN COLOR - DUX02	EMBELLECEDORES PROTECTORES LAT COLOR MASA NEGRO - DED27
EMBELLECEDORES RAIL LATERAL COLOR CARROCERIA - DDY36	CRISTALES LUNAS LAT TR MOVILES - DVG11
CRISTALES LUNA/S TR TERMICA - DVC02	CRISTALES LUNA LAT TR FIJA ALETA TR - DVI01
CRISTALES PARABRISAS LAMINADO - DVF39	CRISTALES LUNAS LAT Y TR TINTADAS - DVD02
CRISTALES LUNAS LAT TEMPLADAS - DSO01	CRISTALES LIMPIA DL INTERMITENTE - DNB04
CRISTALES LIMPIALUNETA TR - DNC05	CRISTALES PORTON TR S/LUNA - DOV00
CRISTALES PARABRISAS ESTANDAR - DLW01	ACCESORIOS PROTECTOR INF PARAGOLPES DEL VIA BAJA - DDB07
ACCESORIOS PROTECTOR INF MOTOR AMPLIADO Y ALIGERADO - DN510	ACCESORIOS BOCINA ELECTROMECHANICA - D6D02
FECHA FABRICACIÓN 14/10/2022	POSICION DEL VOLANTE VEHICULO CON VOLANTE A LA IZQUIERDA - DCX01
Nº PR 16776	TIPO SELECTOR CVM6 VEL TIPO STT - B0G0K
MANUAL 6 VELOCIDADES MB6 - DVQ58	PLANTA DE MONTAJE FL
GENERAL MB6GW - DBMDF	DIFERENCIAL PAR PUENTE 17 X 77 - DCW55
VERSION 2 PUERTAS TR ACRISTALADAS - DPB04	VERSION GAMA INITIALE - DDJ03

Reportaje Fotográfico

Nº Valoración	CMA_624724	Marca - Modelo	PEUGEOT RIFTER (E) (18-)		
Fecha Alta	18/06/2026 8:29:06	CUM	PE04301	Origen	VinQuery
F.Cálculo/Modif.	18/06/2026 8:38:59	Matrícula	8585-MCT		
Código Usuario	CLAIMS MANAGEMENT ADMINISTRATOR, S.L. - USUCAMPA - GTESTIMATE	VIN	VR3ECYHT2NN557993		

VERSION COMBI ACRISTALADO - DBV04
 PUERTAS PUERTA LATERAL TR DR - DPC17
 ACABADO TECNICO ALTO - B0EQ0
 ADAS S/AYUDA ASISTIDA APARCAMIENTO - DN400
 ADAS S/SISTEMA VISION PANORAMICA - DN200
 ADAS ASISTENTE CAMBIO/MANTENIMIENTO DE CARRIL - DL102
 ADAS S/RETROVISOR PANTALLA APARCAMIENTO - DQP00
 ADAS FRENADA DE EMERGENCIA ASISTIDA C/CAMARA - DD403
 SUSPENSION BARRA ESTABILIZADORA TR 52000NM - DAGBH
 SUSPENSION PUENTE DL REFORZADO C/RECUBRIMIENTO INFERIOR - DYW17
 SUSPENSION DISTANCIA AL SUELO AUMENTADA - DGA03
 SUSPENSION LEY 3 - DYJ13
 NEUMATICOS KIT INFLADO NEUMATICOS - DLV02
 LLANTAS 6.5JX16" NEGRO - DDZJN
 FRENOS DISCOS DE FRENO DL 283X26 MM - DOY03
 DIRECCION CONTROL DE ESTABILIDAD BOSCH 9.3 - DVX21
 DIRECCION CONTROL DE ESTABILIDAD - DUF01
 GENERAL MOTOR TIPO DV - DGY27
 GENERAL BASE MOTOR DV5R - DXQAQ
 REFRIGERACION RADIADOR ALUMINIO SOLDADO - DMJ75
 EQUIPO MECANICO PRECALENTAMIENTO AIRE ADMISION - DNS01
 EQUIPO MECANICO ATMOSFERA NORMAL - DAP01
 EQUIPO ELECTRICO BATERIA 70 AH 760A L3 EN EFBC - DBK61
 EQUIPO ELECTRICO ALTERNADOR CLASE 18 HEA - DAE40
 ANTIPOLUCION CATALIZADOR INFERIOR 50PPM+ASC - DHD61
 ANTIPOLUCION SISTEMA SCR (ADBLUE) - DL601
 ANTIPOLUCION NORMA EU6.3 - DDC32
 GENERAL INYECCION TURBO C/INTERCOOLER DIRECTO - DAZ18
 CLIMATIZACIÓN FREON R1234YF - DLN03
 CLIMATIZACIÓN BOMBA CALOR CALEFACCION - DCL02
 CLIMATIZACIÓN C/SISTEMA CALEFACCION RAPIDA - DRI01
 CLIMATIZACIÓN CONDENSADOR 19.3DM2 GROSOR 12 - DA601
 VOLANTE Y MANDOS C/PALANCA DE CAMBIOS POR CABLE + BOLA PARTE DELANTERA - DFI03
 VOLANTE Y MANDOS MANDO DE RADIO BAJO VOLANTE - DHG05
 AUDIO/MULTIMEDIA S/SIST LLAMADA EMERGENCIA - DYR00
 AUDIO/MULTIMEDIA S/TOMA USB - DES00
 ASIENTOS TESTIGO CINTURON DL AVISO ACUSTICO/VISUAL - DTG05
 ASIENTOS CONDUCTOR REGULABLE ALTURA - DRH12
 ASIENTOS CINTURON CONDUCTOR C/DOBLE PRETENSOR/PASAJERO SIMPLE - DCG43
 ASIENTOS DL PASAJERO 1 PLAZA - DAX02
 ASIENTOS CONDUCTOR C/REGULACION LUMBAR - DIT01

VERSION S/TRAMPILLA TECHO TR - DNL00
 GENERAL DISTANCIA ENTRE EJES 2785 - DYV03
 ADAS C/SENSOR ANGULO VOLANTE PARCIAL - DQV02
 ADAS REGULADOR Y LIMITADOR VELOCIDAD PROGRAMABLE - DRG10
 ADAS S/SISTEMA ASISTENCIA VISUAL - DQK00
 ADAS SIN SISTEMA APARCAMIENTO ASISTIDO - DUB00
 ADAS S/ASISTENTE ANGULO MUERTO - DAO00
 TAPACUBOS 16" TONGARIRO - DEHKV
 SUSPENSION BRAZOS SUSP DE CHAPA - DA505
 SUSPENSION ESTANDAR - DSE01
 SUSPENSION BARRA ESTABILIZADORA DL 40000NM - DDH77
 TRANSMISION EMBRAGUE HIDRAULICO - DEC05
 NEUMATICOS 215/65 R 16 102H RF - DPLMP
 LLANTAS LLANTAS ACERO - DRP01
 FRENOS S/FRENO ESTACIONAMIENTO ELECTRICO - DFH01
 DIRECCION DIRECCION ELECTRICA ASISTIDA DOBLE - DXC09
 TURBO-DIESEL 1499CC 75KW (102) - DV5RCF EU63
 REFRIGERACION FRONTAL DELANTERO DESPLAZADO HACIA ATRAS - DA702
 GENERAL DIESEL DV5RCF EU63 - B0FMN
 EQUIPO MECANICO SISTEMA ANTICONFUSION COMBUSTIBLE - DIJ06
 EQUIPO MECANICO INSONORIZANTE CAPO - DIX07
 EQUIPO MECANICO MOTOR DE ARRANQUE CLASE STTD - DDG11
 EQUIPO ELECTRICO SISTEMA STOP & START - DYC03
 ANTIPOLUCION S/ADITIVO COMBUSTIBLE - DQY00
 ANTIPOLUCION FILTRO DE PARTICULAS - DUW01
 ANTIPOLUCION NORMA 6.3 - DUV36
 ANTIPOLUCION FILTRO COMBUSTIBLE EN DEPOSITO - DXF02
 COMBUSTIBLE MOTOR DIESEL - DDI02
 CLIMATIZACIÓN S/CALEFACCION ADICIONAL - DDK00
 CLIMATIZACIÓN S/INTERRUPTOR AIRE CALEFACCION ADICIONAL - DHJ00
 CLIMATIZACIÓN TUBOS REFRIGERACION ESTANDAR - DE601
 CLIMATIZACIÓN AIRE ACONDICIONADO - DRE01
 VOLANTE Y MANDOS VOLANTE ESTANDAR - DVH01
 AUDIO/MULTIMEDIA AUTORRADIO SISTEMA RD6 DIGITAL - DRC6D
 AUDIO/MULTIMEDIA TELEFONO S/CARGA INALAMBRICA - DE300
 ASIENTOS S/2ª FILA ASIENTOS - DCA00
 ASIENTOS DELANTEROS C/ABATIMIENTO - DIW01
 ASIENTOS TESTIGO CINTURON DE SEGURIDAD - DUO05
 ASIENTOS CINTURON TR LAT Y CENTRAL 3 PUNTOS C/TESTIGO - DCF14
 ASIENTOS DL S/CALEFACCION - DNA00

Automático

INTERVALOS SERVICIO INSPECCION KILOMETROS

ESPAÑA ESPAÑA

Reportaje Fotográfico

Nº Valoración	CMA_624724	Marca - Modelo	PEUGEOT RIFTER (E) (18-)		
Fecha Alta	18/06/2026 8:29:06	CUM	PE04301	Origen	VinQuery
F.Cálculo/Modif.	18/06/2026 8:38:59	Matrícula	8585-MCT		
Código Usuario	CLAIMS MANAGEMENT ADMINISTRATOR, S.L. - USUCAMPA - GTESTIMATE	VIN	VR3ECYHT2NN557993		



20260612_080658.jpg



20260612_080722.jpg

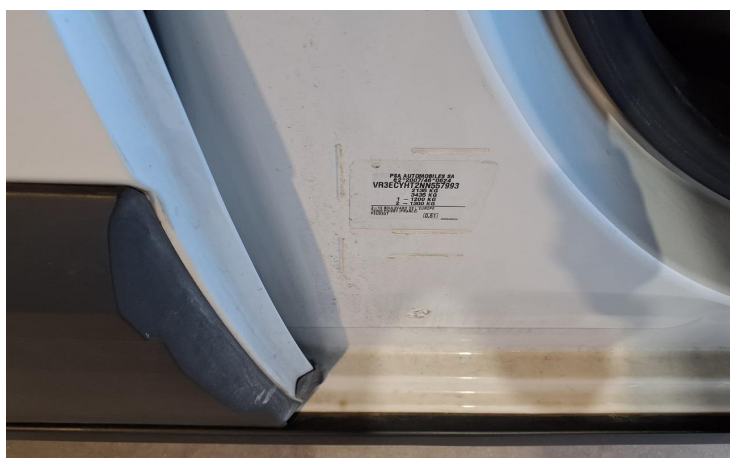

20260612_080601.jpg



20260612_080651.jpg

Reportaje Fotográfico

Nº Valoración	CMA_624724	Marca - Modelo	PEUGEOT RIFTER (E) (18-)		
Fecha Alta	18/06/2026 8:29:06	CUM	PE04301	Origen	VinQuery
F.Cálculo/Modif.	18/06/2026 8:38:59	Matrícula	8585-MCT		
Código Usuario	CLAIMS MANAGEMENT ADMINISTRATOR, S.L. - USUCAMPA - GTESTIMATE	VIN	VR3ECYHT2NN557993		



20260612_080700.jpg



20260612_080632.jpg

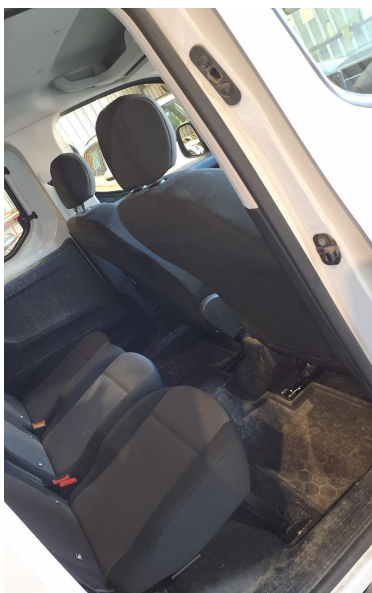

20260612_080609.jpg



20260612_080542.jpg

Reportaje Fotográfico

Nº Valoración	CMA_624724	Marca - Modelo	PEUGEOT RIFTER (E) (18-)		
Fecha Alta	18/06/2026 8:29:06	CUM	PE04301	Origen	VinQuery
F.Cálculo/Modif.	18/06/2026 8:38:59	Matrícula	8585-MCT		
Código Usuario	CLAIMS MANAGEMENT ADMINISTRATOR, S.L. - USUCAMPA - GTESTIMATE	VIN	VR3ECYHT2NN557993		



20260612_080649.jpg

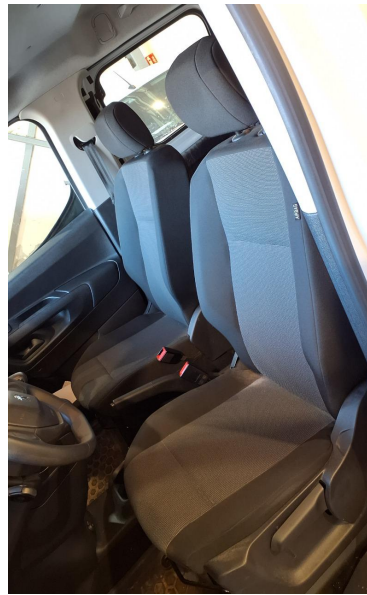

20260612_080653.jpg



20260612_080629.jpg



20260612_080625.jpg

Reportaje Fotográfico

Nº Valoración	CMA_624724	Marca - Modelo	PEUGEOT RIFTER (E) (18-)		
Fecha Alta	18/06/2026 8:29:06	CUM	PE04301	Origen	VinQuery
F.Cálculo/Modif.	18/06/2026 8:38:59	Matrícula	8585-MCT		
Código Usuario	CLAIMS MANAGEMENT ADMINISTRATOR, S.L. - USUCAMPA - GTESTIMATE	VIN	VR3ECYHT2NN557993		



20260612_080556.jpg



20260612_080640.jpg

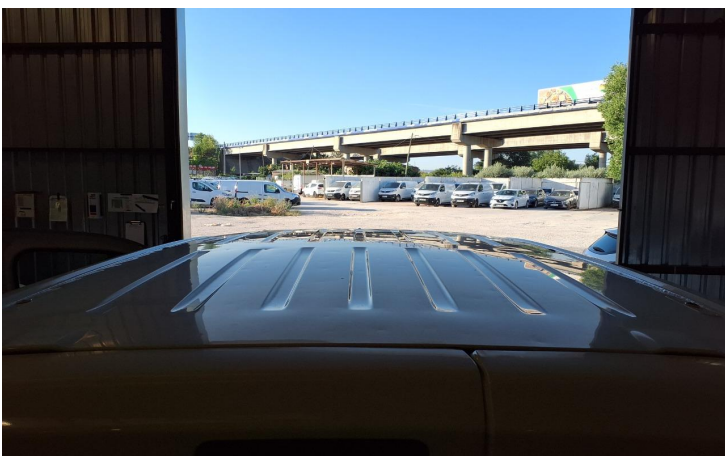

20260612_080720.jpg



20260612_080715.jpg

Reportaje Fotográfico

Nº Valoración	CMA_624724	Marca - Modelo	PEUGEOT RIFTER (E) (18-)		
Fecha Alta	18/06/2026 8:29:06	CUM	PE04301	Origen	VinQuery
F.Cálculo/Modif.	18/06/2026 8:38:59	Matrícula	8585-MCT		
Código Usuario	CLAIMS MANAGEMENT ADMINISTRATOR, S.L. - USUCAMPA - GTESTIMATE	VIN	VR3ECYHT2NN557993		



20260612_080607.jpg



20260612_080636.jpg



20260612_080558.jpg



20260612_080613.jpg

Reportaje Fotográfico

Nº Valoración	CMA_624724	Marca - Modelo	PEUGEOT RIFTER (E) (18-)	
Fecha Alta	18/06/2026 8:29:06	CUM	PE04301	Origen VinQuery
F.Cálculo/Modif.	18/06/2026 8:38:59	Matrícula	8585-MCT	
Código Usuario	CLAIMS MANAGEMENT ADMINISTRATOR, S.L. - USUCAMPA - GTESTIMATE	VIN	VR3ECYHT2NN557993	



20260612_080545.jpg

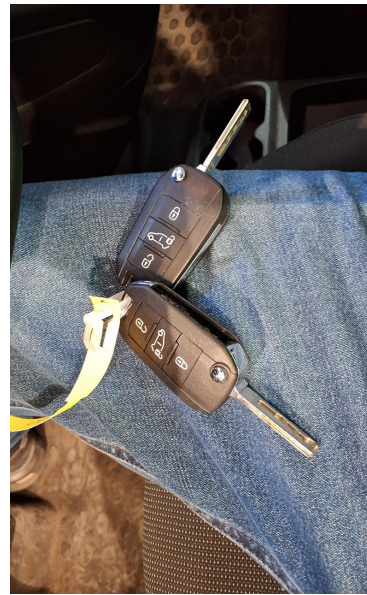

20260612_080707.jpg



20260612_080529.jpg



20260612_080451.jpg

Reportaje Fotográfico

Nº Valoración	CMA_624724	Marca - Modelo	PEUGEOT RIFTER (E) (18-)		
Fecha Alta	18/06/2026 8:29:06	CUM	PE04301	Origen	VinQuery
F.Cálculo/Modif.	18/06/2026 8:38:59	Matrícula	8585-MCT		
Código Usuario	CLAIMS MANAGEMENT ADMINISTRATOR, S.L. - USUCAMPA - GTESTIMATE	VIN	VR3ECYHT2NN557993		



20260612_080511.jpg



20260612_080457.jpg



20260612_080519.jpg



20260612_080536.jpg

Reportaje Fotográfico

Nº Valoración	CMA_624724	Marca - Modelo	PEUGEOT RIFTER (E) (18-)		
Fecha Alta	18/06/2026 8:29:06	CUM	PE04301	Origen	VinQuery
F.Cálculo/Modif.	18/06/2026 8:38:59	Matrícula	8585-MCT		
Código Usuario	CLAIMS MANAGEMENT ADMINISTRATOR, S.L. - USUCAMPA - GTESTIMATE	VIN	VR3ECYHT2NN557993		



20260612_080455.jpg



20260612_080459.jpg



20260612_080453.jpg



20260612_080526.jpg

Reportaje Fotográfico

Nº Valoración	CMA_624724	Marca - Modelo	PEUGEOT RIFTER (E) (18-)		
Fecha Alta	18/06/2026 8:29:06	CUM	PE04301	Origen	VinQuery
F.Cálculo/Modif.	18/06/2026 8:38:59	Matrícula	8585-MCT		
Código Usuario	CLAIMS MANAGEMENT ADMINISTRATOR, S.L. - USUCAMPA - GTESTIMATE	VIN	VR3ECYHT2NN557993		



20260612_080534.jpg



20260612_080507.jpg



20260612_080515.jpg



20260612_080448.jpg

Reportaje Fotográfico

Nº Valoración	CMA_624724	Marca - Modelo	PEUGEOT RIFTER (E) (18-)		
Fecha Alta	18/06/2026 8:29:06	CUM	PE04301	Origen	VinQuery
F.Cálculo/Modif.	18/06/2026 8:38:59	Matrícula	8585-MCT		
Código Usuario	CLAIMS MANAGEMENT ADMINISTRATOR, S.L. - USUCAMPA - GTESTIMATE	VIN	VR3ECYHT2NN557993		



20260612_080522.jpg



20260612_080504.jpg



20260612_080439.jpg



20260612_080443.jpg