



Zustandsbericht

Protokollnummer: 45670174
Auftrags-Nr / Referenz: 12058353
Besichtigungsdatum: 13.05.2026

Angaben zum Fahrzeug

Hersteller / Modell	Opel Crossland 1.2 Automatik Elegance		
Kennzeichen	DD-GY 1833	Fahrgestellnummer	W0V7H9EB7P4257283
Erstzulassung	24.11.2023	Laufleistung (abgelesen)	18.771 km
HSN/TSN	1844 / AKF 00173	Kraftstoffart / Zylinder	Benzin / 3
Fahrzeugart	Geländewagen	Antriebsart	Frontantrieb
Schadstoffklasse	EURO6;WLTP;AP;PI/CI; M, N...	Getriebe / Anzahl Gänge	Automatik
Farbe	Silber Metallic	Besichtigungszustand	bedingt: Licht/Nässe/Schmutz
Leistung / Hubraum	96 kW / 1.199 ccm	Nächste HU	11/2026
Wartungsheft / Nachweis	nicht vorhanden	Restlauf bis Service	0 km
Letzte Wartung		Polsterart	Stoff
Vorschaden	Keine Feststellbar	Polsterfarbe	Grau-Schwarz
Nachlackierung	Keine Feststellbar	zul. Gesamtgewicht	1.835 kg
Dokumente	ZB I / II vorhanden (Kopie)	Anzahl Halter	1
Schlüssel soll/ist	2/1	Anzahl Sitze / Türen	5 / 5
Vertragsnummer	12058353	Re-Import	Nein

Zustandsbericht

Hauptbereifung

Achse	Reifengröße	Reifentyp	Hersteller	Profiltiefe	Verkehrstauglichkeit
1	195/60 R16 93H	Ganzjahresreifen auf Leichtmetall	Bridgestone	4mm / 4mm	i.O.
2	195/60 R16 93H	Ganzjahresreifen auf Leichtmetall	Bridgestone	5mm / 5mm	i.O.

Legende: Profiltiefenangabe für Reifen links an erster Stelle, für Reifen rechts an zweiter Stelle der Achse

Ausstattung

Serienausstattung

Bezeichnung
Ablagefächer Ablagefach in der Instrumententafel, Fahrerseite Ablagefach in der Mittelkonsole Ablagefach in den vorderen Türen, geeignet für 1,5-Liter-Getränkeflaschen Ablagefach in den hinteren Türen, geeignet für 0,5-Liter-Getränkeflaschen 2 Getränkehalter in der Mittelkonsole Verzurrösen im Gepäckraum Taschenhaken, seitlich im Gepäckraum
Airbag für Fahrer- und Beifahrerseite - Beifahrerairbag manuell deaktivierbar
Airbag: Kopfairbag vorne und hinten außen
Airbag: Seitenairbag für Fahrer- und Beifahrerseite Seitenairbag, Beifahrer, deaktivierbar
Anti-Blockier-System (ABS) mit Kurvenbremskontrolle (CBC) und Bremsassistent
Armlehne, Fahrer
Außenspiegel für Fahrer- und Beifahrerseite elektr. einstell- und beheizbar - manuell anklappbar - Außenspiegelgehäuse in Schwarz
Berg-Anfahr-Assistent
Bordcomputer
Bremsleuchte, dritte
Dachdesignlinie, oberhalb, in Chrom

TÜV SÜD Auto Partner GmbH
Gutenbergstraße 13
70771 Leinfelden-Echterdingen

Besichtigungsort
Holman Parchim
Fehrenkötter Transport & Logistik
GmbH
19370 Parchim

Empfänger
Backoffice
Santander Consumer Leasing GmbH
Santander-Platz 1
41061 Mönchengladbach



Bezeichnung
Dachspoiler
Drehzahlmesser
Elektronische Bremskraftverteilung (EBV)
Elektronisches Stabilisierungsprogramm (ESP - Plus)
Fensterheber, elektrisch hinten - Tippfunktion - Einklemmschutz - Komfortschließfunktion über Funkfernbedienung der Zentralverriegelung
Fensterheber, elektrisch vorn - Tippfunktion - Einklemmschutz - Komfortschließfunktion über Funkfernbedienung der Zentralverriegelung
Geschwindigkeitsregler mit Begrenzer
Getriebe: 6-Stufen Automatikgetriebe
Heckscheibenheizung
Heckscheibenwischer
Innenraumbeleuchtung, vorn und hinten, inkl. Leseleuchten, vorn
Instrumenteneinsätze, Schwarz mit Chromringen
Klimatisierungsautomatik Zwei Zonen mit getrennter Temperaturregelung für Fahrer und Beifahrer - Umluftschaltung, manuell - Automatische Luftverteilung - Sonnenstandssensor - Aktivkohlefilter - Sicht-Ausstattung
Kopfstützen (3) hinten - höhenverstellbar
Kopfstützen vorn - höhenverstellbar
Lackierung: Dach in Wagenfarbe
LED-Ambientebeleuchtung - in der Mittelkonsole und in den Türen, vorn
LED-Scheinwerfer
LED-Tagfahrlicht
Lenkrad: Lederlenkrad mit Chromelementen und Lenkradfernbedienung
Make-Up-Spiegel, beleuchtet in Sonnenblende Fahrer- und Beifahrerseite
Ottopartikelfilter wartungsfrei
Proaktives Fahrerassistenzsystem - Frontkollisionwarner mit automatischer Gefahrenbremsung sowie Fußgängererkennung - Müdigkeitserkennung - Sicht-Ausstattung
Radio: Digitaler Radioempfang DAB/DAB+/DMB-R - Empfang digitaler Radiosender - Empfang digitaler Verkehrsinformationen (TPEG)
Reifen-Reparatur-Set inkl. Reifendichtmittel und 12-Volt-Kompressor (ohne Wagenheber)
Reifendruck-Warnung
Räder: Leichtmetallräder 6,5 J x 16 mit Reifen 195/60 R16, in BiColor/Schwarz (10 Speichen) - Reifen mit geringem Rollwiderstand
Servolenkung - geschwindigkeitsabhängig
Sicherheitsgurte: Dreipunktsicherheitsgurte auf allen Plätzen - Gurtkraftbegrenzer, vorn und hinten außen - Doppelte Gurtstraffer, vorn - Gurtstraffer, hinten außen - Warnton und -leuchte für nicht angelegte Gurte, vorn und hinten
Sicht-Ausstattung - Regensensor, vorn - Automatisches Abblendlicht mit Tunnelerkennung - Innenrückspiegel, automatisch abblendend - Fernlichtassistent
Sitze: Komfortsitze - Stoff Banda, schwarz-weiß - Fahrersitz 6-fach manuell einstellbar (Länge, Höhe, Lehnenneigung) und Beifahrersitz 4-fach manuell einstellbar (Länge, Lehnenneigung)
Sitze: Sitzrückenlehne 60:40 geteilt, umklappbar
Solar Protect-Wärmeschutzverglasung im Fond, stark getönt
Spurassistent Warnung bei unbeabsichtigtem Verlassen der Fahrspur ab 60 km/h durch Warnton und Kontrollleuchte im Fahrerinfodisplay
Start/Stop System - verstärkter Anlasser - Hochleistungsbatterie - Schalter zur Deaktivierung der Start/Stop-Funktion
Steckdose, 12V in der Mittelkonsole, vorn
Traktionskontrolle (TC Plus)
Unterfahrschutz-Optik, vorn und hinten, in Silber
Verkehrsschild-Assistent Erkennung von Geschwindigkeitsbegrenzungen und deren Aufhebung sowie Anzeige des erkannten Schildes im Fahrerinfodisplay (abhängig von Sicht- und Witterungsbedingungen)



Bezeichnung

Vorrüstung für Kindersitz-Haltesystem "ISOFIX" inkl. Top-Tether Befestigungsösen, hinten außen

Wegfahrsperr

Zentralverriegelung mit Funkfernbedienung und Innenschalter

Sonderausstattung

Bezeichnung

Anhängerzugvorrichtung, abnehmbar

Lackierung: Dach in Karbon Schwarz

Lackierung: Metallic mit Dach in Kontrastfarbe

Lenkrad: Beheizbares Lederlenkrad und Sitzheizung, mehrstufig, Fahrer und Beifahrer

Navigationssystem: Multimedia Navi Pro mit 8"-Touchsc. -Farbdisplay, Sprachst. für Audio,Telef., Navi Bluetooth Freisprecheinrichtung Anzeige von Telefonbuch und Ruflisten FM/AM, Autostore, RDS-EON Automatische Musikerkennung Darstellung von Bildern per USB-Schn. Apple CarPlay Android Auto Vorlesen u. Diktieren v. Textnachr. Bis zu 10 Mobiltelefone koppelbar Navigation mit integriertem Speicher Straßenkarte Europa (inkl. Russland und Türkei) Kartendarstellung in 3-D Dynam. Routenführung 2 USB-Schnittstellen OpelConnect

Rückfahrkamera: 180-Grad-Panorama-Rückfahrkamera und Parkpilot, Einparkhilfe vorn und hinten

Sitze: Ergonomischer Aktiv-Sitz, (AGR) Fahrer - Länge, Höhe und Lehnenneigung manuell einstellbar - Sitzneigung, elektrisch einstellbar - Lendenwirbelstütze, elektropneumatisch in Höhe und Länge einstellbar - Ausziehbare Oberschenkelauflage, manuell einstellbar

Windschutzscheibe beheizbar, ThermoTec

Zündschlüssel mit Funkfernbedienung, zwei, beide klappbar

Wertmindernde Faktoren

Nr.	Bauteilgruppe	Beschreibung
1	Motorhaube	Motorhaube - Delle(n) - Smart Repair
2	Schweller links	Einstieg - Kratzer - Smart Repair
3	Sonstiges	Fahrzeug - beklebt/ beschriftet - entkleben/neutralisieren
4	Rad/Reifen	Leichtmetallfelge vorn links - verkratzt / verschürft - erneuern
5	Stoßfänger hinten	Stoßfänger hinten - Kratzer - Wertminderung
6	Sonstiges	Inspektion/Wartung - fällig - durchführen
7	Sonstiges	Inspektion/Wartung - kein Nachweis - Wertminderung

Gebrauchsspuren

Nr.	Bauteilgruppe	Beschreibung
1	Motorhaube	Motorhaube - Kratzer - kein Abzug
2	Stoßfänger vorn	Stoßfänger vorn - Kratzer - kein Abzug
3	Verglasung	Frontscheibe - Steinschlag - kein Abzug

Fehlteile

Fehlteil

Unterlagen - Serviceheft

Motor - Motorabdeckung

Summe (netto)

Festgestellte Nachlackierungen

Nr.	Ort	Wertminderung
	Keine feststellbar	

TÜV SÜD Auto Partner GmbH
Gutenbergstraße 13
70771 Leinfelden-Echterdingen

Besichtigungsort
Holman Parchim
Fehrenkötter Transport & Logistik
GmbH
19370 Parchim

Empfänger
Backoffice
Santander Consumer Leasing GmbH
Santander-Platz 1
41061 Mönchengladbach



Der Verschleißzustand sowie evtl. Schäden an der Bereifung sind wertmäßig berücksichtigt.

Hinweise zum Gutachten

Angaben zum Auftrag und zum Begutachtungsumfang:

Es wurde der Auftrag erteilt, eine Fahrzeugbewertung über das beschriebene Fahrzeug zu erstellen.

Fahrzeug-Identifizierung:

- Die Fahrzeug-Identifizierungsnummer (FIN) wurde am Fahrzeug abgelesen und die Übereinstimmung im Verlauf der Besichtigung durch den Unterzeichner mit den vorgelegten Unterlagen festgestellt.

Besichtigungsbedingungen:

- Eine ordnungsgemäße Sichtprüfung der Lackierung und der Karosserie war wegen unzureichender Lichtverhältnisse/ Nässe oder Verschmutzung nur eingeschränkt möglich.
- Zur Untersuchung des Fahrzeuges standen keine Hubmittel bzw. Grube zur Verfügung. Aus diesem Grund war die Besichtigung der Fahrzeugunterseite nur begrenzt möglich.

Probefahrt / Probelauf von Motor und Aggregaten:

- Die Durchführung einer Probefahrt mit dem beschriebenen Fahrzeug war unter den gegebenen Umständen nicht möglich.
- Ein Probelauf des Motors wurde durchgeführt.

Vorschäden:

- Am Fahrzeug konnten augenscheinlich keine reparierten Vorschäden festgestellt werden.

Weitere Hinweise und Feststellungen:

- Die getroffene Feststellung beinhalten weder eine Fahrzeugabnahme im Sinne der StVZO, noch im Sinne des Gewährleistungsrechtes.
- Werden Schäden oder Mängel welche erst im Rahmen von Zerlege-/ Diagnosearbeiten oder durch erweiterte Kenntnisse festgestellt, sowie durch verschwiegene Mängel oder arglistige Täuschung hervorgerufen, wird um sofortige Benachrichtigung des Sachverständigen gebeten.

Eine Nachbesichtigung des Fahrzeuges zur Feststellung des Umfanges der Reparaturweiterung und damit verbundenen Kostenausweitung wird in diesem Fall durch den Sachverständigen umgehend durchgeführt. Die für die Schadenerweiterung ursächlichen Altteile sind bis zur Nachbesichtigung durch den Sachverständigen aufzubewahren.

TÜV SÜD Auto Partner GmbH
Gutenbergstraße 13
70771 Leinfelden-Echterdingen

Besichtigungsort
Holman Parchim
Fehrenkötter Transport & Logistik
GmbH
19370 Parchim

Empfänger
Backoffice
Santander Consumer Leasing GmbH
Santander-Platz 1
41061 Mönchengladbach



Übersichtsfotos



Abbildung 1: Schräg vorne



Abbildung 2: Schräg vorne



Abbildung 3: Schräg hinten



Abbildung 4: Schräg hinten



Abbildung 5: Laderaum



Abbildung 6: Motorraum

TÜV SÜD Auto Partner GmbH
Gutenbergstraße 13
70771 Leinfelden-Echterdingen

Besichtigungsort
Holman Parchim
Fehrenkötter Transport & Logistik
GmbH
19370 Parchim

Empfänger
Backoffice
Santander Consumer Leasing GmbH
Santander-Platz 1
41061 Mönchengladbach

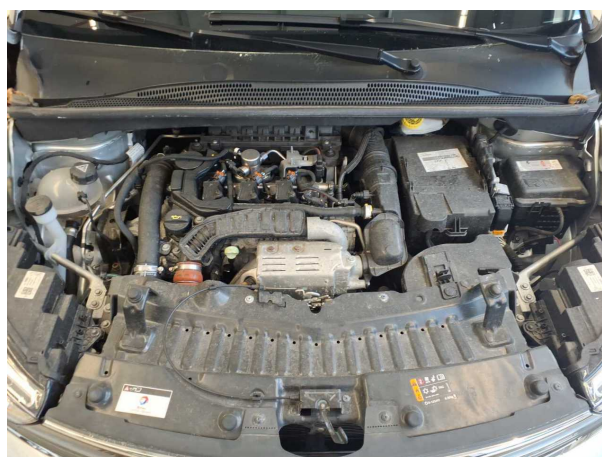

Abbildung 7: FIN



Abbildung 8: Innenraum vorne

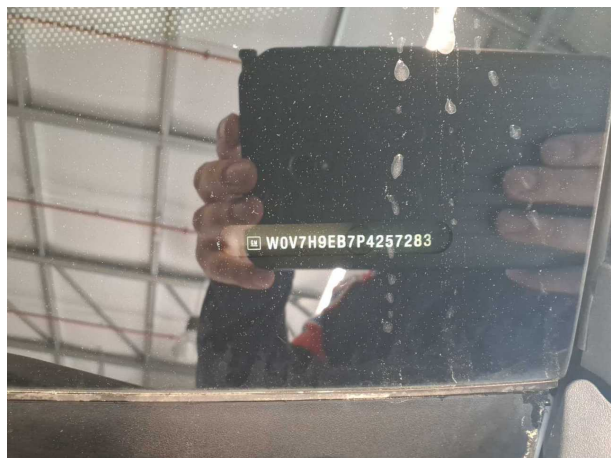

Abbildung 9: Kombiinstrument

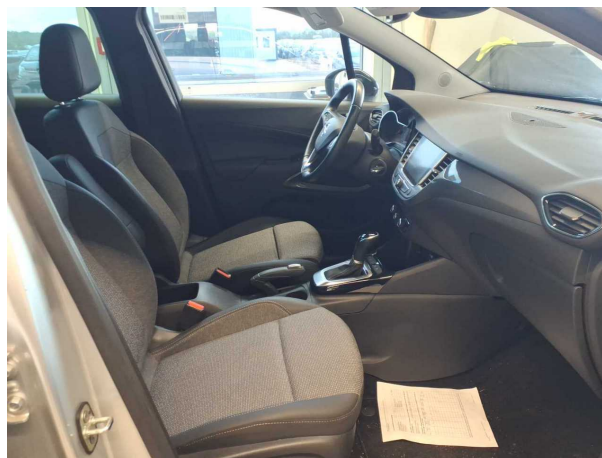

Abbildung 10: Laufleistung



Abbildung 11: Instrumententafel



Abbildung 12: Innenraum hinten

TÜV SÜD Auto Partner GmbH
Gutenbergstraße 13
70771 Leinfelden-Echterdingen

Besichtigungsort
Holman Parchim
Fehrenkötter Transport & Logistik
GmbH
19370 Parchim

Empfänger
Backoffice
Santander Consumer Leasing GmbH
Santander-Platz 1
41061 Mönchengladbach

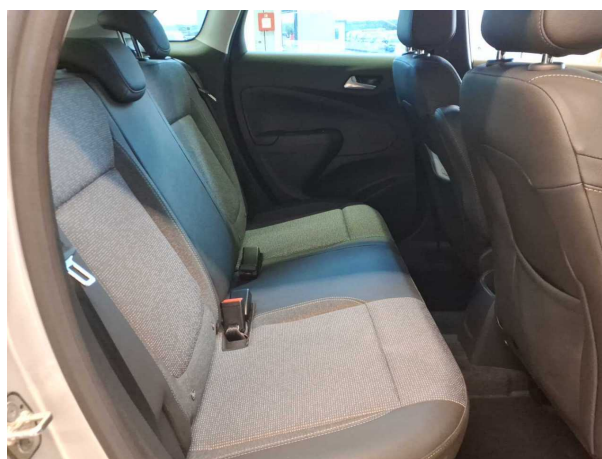

Abbildung 13: Montierte Bereifung



Abbildung 14: Ladebuchse/Tankstutzen

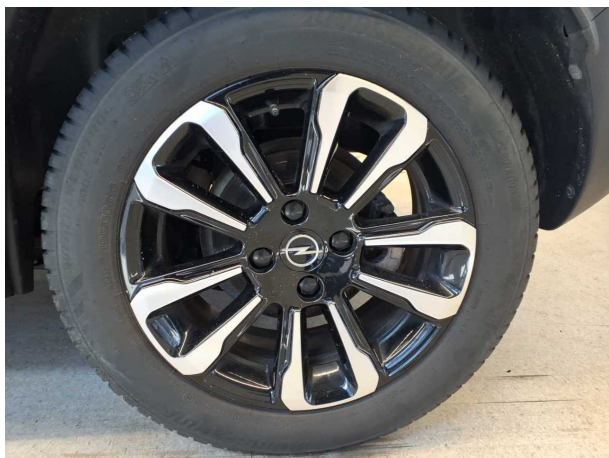

Abbildung 15: Sonstiges

TÜV SÜD Auto Partner GmbH
Gutenbergstraße 13
70771 Leinfelden-Echterdingen

Besichtigungsort
Holman Parchim
Fehrenkötter Transport & Logistik
GmbH
19370 Parchim

Empfänger
Backoffice
Santander Consumer Leasing GmbH
Santander-Platz 1
41061 Mönchengladbach



Beschädigungsfotos



Beschädigung #1: Motorhaube: Motorhaube - Delle(n) - Smart Repair

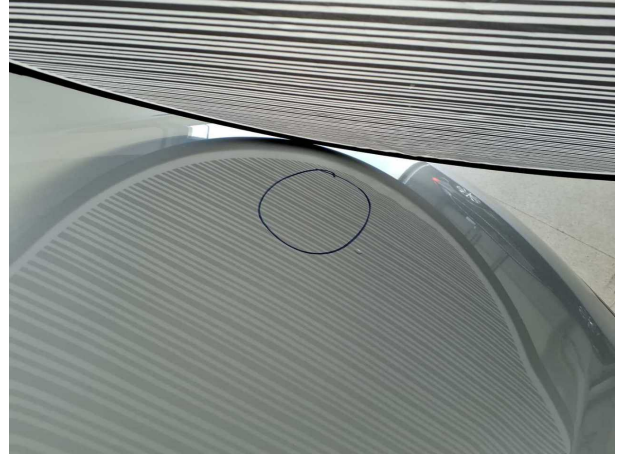

Beschädigung #1: Motorhaube: Motorhaube - Delle(n) - Smart Repair



Beschädigung #2: Schweller links: Einstieg - Kratzer - Smart Repair



Beschädigung #2: Schweller links: Einstieg - Kratzer - Smart Repair



Beschädigung #2: Schweller links: Einstieg - Kratzer - Smart Repair



Beschädigung #3: Sonstiges: Fahrzeug - beklebt/ beschriftet - entkleben/neutralisieren

TÜV SÜD Auto Partner GmbH
Gutenbergstraße 13
70771 Leinfelden-Echterdingen

Besichtigungsort
Holman Parchim
Fehrenkötter Transport & Logistik
GmbH
19370 Parchim

Empfänger
Backoffice
Santander Consumer Leasing GmbH
Santander-Platz 1
41061 Mönchengladbach



Beschädigung #3: Sonstiges: Fahrzeug - beklebt/ beschriftet - entkleben/neutralisieren



Beschädigung #3: Sonstiges: Fahrzeug - beklebt/ beschriftet - entkleben/neutralisieren

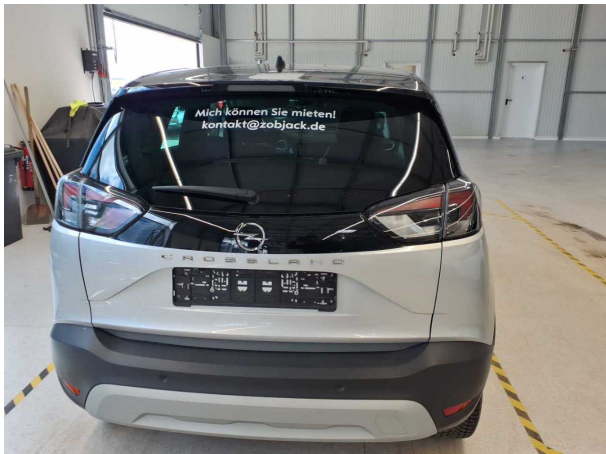

Beschädigung #3: Sonstiges: Fahrzeug - beklebt/ beschriftet - entkleben/neutralisieren



Beschädigung #4: Rad/Reifen: Leichtmetallfelge vorn links - verkratzt / verschürft - erneuern



Beschädigung #4: Rad/Reifen: Leichtmetallfelge vorn links - verkratzt... verschürft - erneuern

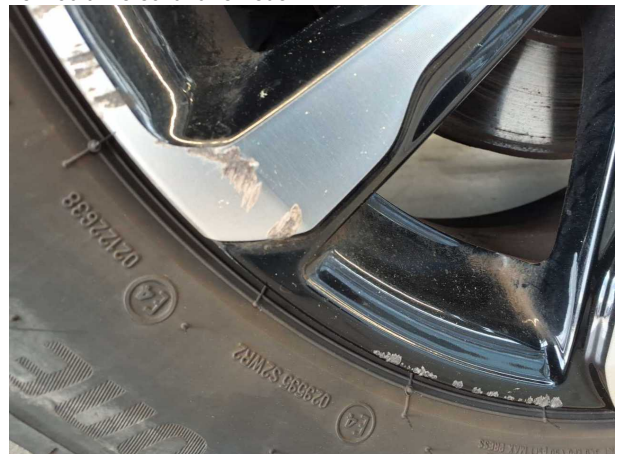

Beschädigung #4: Rad/Reifen: Leichtmetallfelge vorn links - verkratzt / verschürft - erneuern

TÜV SÜD Auto Partner GmbH
Gutenbergstraße 13
70771 Leinfelden-Echterdingen

Besichtigungsort
Holman Parchim
Fehrenkötter Transport & Logistik
GmbH
19370 Parchim

Empfänger
Backoffice
Santander Consumer Leasing GmbH
Santander-Platz 1
41061 Mönchengladbach



Beschädigung #4: Rad/Reifen: Leichtmetallfelge vorn links - verkratzt...
verschürft - erneuern



Beschädigung #5: Stossfänger hinten: Stossfänger hinten -
Kratzer - Wertminderung



Beschädigung #5: Stossfänger hinten: Stossfänger hinten - Kratzer -
Wertminderung

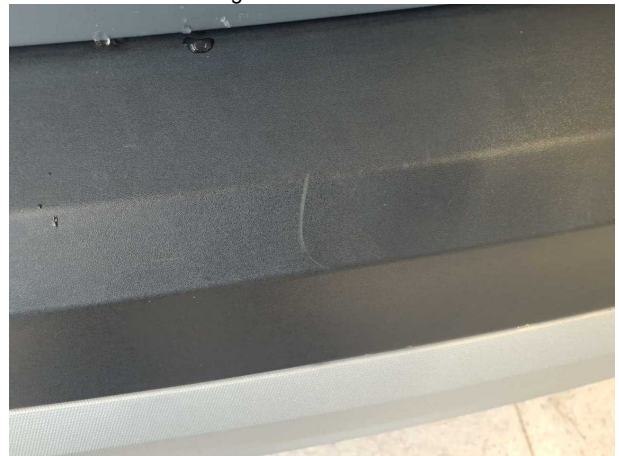

Beschädigung #5: Stossfänger hinten: Stossfänger hinten -
Kratzer - Wertminderung



Beschädigung #5: Stossfänger hinten: Stossfänger hinten - Kratzer -
Wertminderung

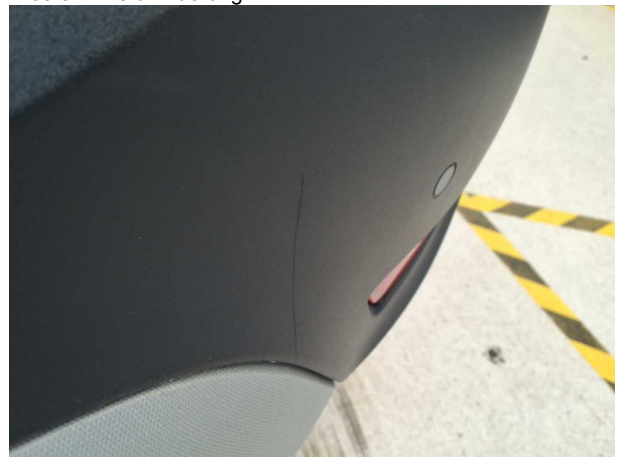

Beschädigung #5: Stossfänger hinten: Stossfänger hinten -
Kratzer - Wertminderung

TÜV SÜD Auto Partner GmbH
Gutenbergstraße 13
70771 Leinfelden-Echterdingen

Besichtigungsort
Holman Parchim
Fehrenkötter Transport & Logistik
GmbH
19370 Parchim

Empfänger
Backoffice
Santander Consumer Leasing GmbH
Santander-Platz 1
41061 Mönchengladbach



Beschädigung #5: Stossfänger hinten: Stossfänger hinten - Kratzer - Wertminderung



Beschädigung #6: Sonstiges: Inspektion/Wartung - fällig - durchführen