

**WBA11CG020CK34418**

## Angaben zum Fahrzeug

<b>Halter</b>		<b>Besichtigungszustand</b>	ausreichend
<b>Kennzeichen</b>		<b>Laufleistung (abgelesen)</b>	283.670 km
<b>Hersteller</b>	BMW	<b>Restlauf bis Service</b>	14.000 km
<b>Typ/Modell</b>	530e	<b>HU (Bericht lag nicht vor)</b>	03/2027
<b>Fahrgestellnummer</b>	WBA11CG020CK34418	<b>Leistung / Hubraum</b>	135 kW / 1.998 ccm
<b>Erstzulassung</b>	04.04.2022	<b>Polster/Farbe</b>	/
<b>Letzte Wartung</b>	01/2026, 265.782 km	<b>Lackierung</b>	
<b>Kraftstoffart</b>	Hybr.B/E ext.aufli	<b>Getriebe</b>	Automatik

## Zustandsbericht

### Wertmindernde Faktoren

Nr.	Bauteilgruppe	Beschreibung
1	Unterlagen	HU Bescheinigung (Fehlt) - kein Abzug
2	Unterlagen	Bordbuchmappe (Fehlt) - kein Abzug
3	Rad/Reifen	Leichtmetallfelge hinten links - verkratzt / verschürft - kein Abzug
4	Rad/Reifen	Leichtmetallfelge vorn links - verkratzt / verschürft - kein Abzug
5	Rad/Reifen	Leichtmetallfelge vorn rechts - verkratzt / verschürft - kein Abzug
6	Stoßfänger vorn	Stoßfänger vorn - verkratzt / verschürft - Wertminderung
7	Blinkleuchte	Spiegel rechts - beschädigt - erneuern
8	Tür vorn links	Griff innen - lose - de-/montieren
9	Seitenwand links	Seitenwand - Delle(n) - sanft instandsetzen
10	Außenspiegel rechts	Abdeckkappe (Gebrochen) - beschädigt - erneuern
11	Verglasung	Frontscheibe (Rissbildung) - Steinschlag - erneuern

### Gebrauchsspuren

Nr.	Bauteilgruppe	Beschreibung
1	Karosserie	Karosserie (Steinschläge) - Kratzer - kein Abzug

### Fehlteile

Fehlteil
----------

### Vorschäden

Nr.	Vorschaden
1	Front, Angabe durch Nutzer/Auftraggeber

### Festgestellte Nachlackierungen



Nr.	Ort
Keine feststellbar	

### Hauptbereifung

Achse	Reifengröße	Hersteller	Reifentyp	Profiltiefe	Verktgl.	Zul.
1	245/45 R18 100V	Pirelli	Winterreifen	7mm - 7mm	i.O.	
2	245/45 R18 100V	Pirelli	Winterreifen	5mm - 5mm	i.O.	

### Zusatzbereifung

Achse	Reifengröße	Hersteller	Reifentyp	Profiltiefe	Verktgl.	Zul.
1	245/45 R18 100Y	Goodyear	Sommerreifen	4mm - 4mm	i.O.	
2	245/45 R18 100Y	Goodyear	Sommerreifen	4mm - 4mm	i.O.	

Der Verschleißzustand sowie evtl. Schäden an der Bereifung sind wertmäßig berücksichtigt.

### Bemerkungen

Keine Gewähr auf Vollständigkeit und  
Richtigkeit der angezeigten Ausstattung.  
Techn. Änderungen vorbehalten  
Das Fahrzeug weist dem Alter, der Laufleistung und dem  
Einsatzzweck entsprechende Gebrauchsspuren auf.  
elektr. Komponenten geprüft, i. O.

Lackwerte geprüft, i. O.

**TÜV SÜD Auto Service GmbH**    **Besichtigungsort**  
Römeräcker 1                    SAP Walldorf  
76351 Linkenheim - Hochstetten    69190 Walldorf

Besichtigungsdatum: 28.04.2026  
**Protokollnummer: 45180294**  
Anlieferungsdatum: 28.04.2026



---

## Angaben zum Fahrzeug

<b>Hersteller</b>	BMW	<b>Besichtigungszustand</b>	ausreichend
<b>Typ/Modell</b>	530e	<b>Laufleistung (abgelesen)</b>	283.670 km
<b>Fahrgestellnummer</b>	WBA11CG020CK34418	<b>Erstzulassung</b>	04.04.2022

### Angaben zum Auftrag:

Auftragsgemäß erfolgte die Fahrzeugzustandsbewertung in demontagefreien Zustand.

### Fahrzeug-Identifizierung:

Die Fahrzeug-Identifizierungsnummer (FIN) wurde am Fahrzeug abgelesen und die Übereinstimmung im Verlauf der Besichtigung durch den Unterzeichner mit den vorgelegten Unterlagen festgestellt.

### Besichtigungsbedingungen:

Die Besichtigungsbedingungen waren zur Beurteilung des Fahrzeuges ausreichend.

### Allgemeinzustand:

Das Fahrzeug weist dem Alter und Einsatzzweck entsprechende Gebrauchsspuren auf.

## Übersichtsfotos



Abbildung 1: Schräg vorne



Abbildung 2: Schräg vorne



Abbildung 3: Schräg hinten



Abbildung 4: Schräg hinten



Abbildung 5: Innenraum



Abbildung 6: Innenraum



**Abbildung 7:** Innenraum



**Abbildung 8:** Innenraum



**Abbildung 9:** Innenraum



**Abbildung 10:** Sonstiges



**Abbildung 11:** Sonstiges



**Abbildung 12:** Sonstiges



Abbildung 13: Sonstiges



Abbildung 14: Sonstiges



Abbildung 15: Sonstiges



Abbildung 16: Sonstiges

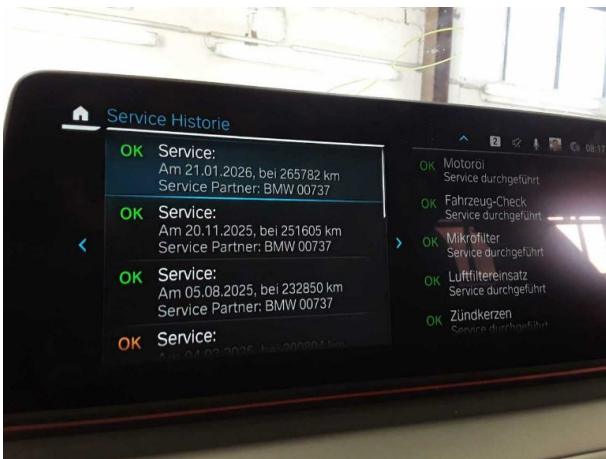

Abbildung 17: Sonstiges



Abbildung 18: Sonstiges



Abbildung 19: Sonstiges

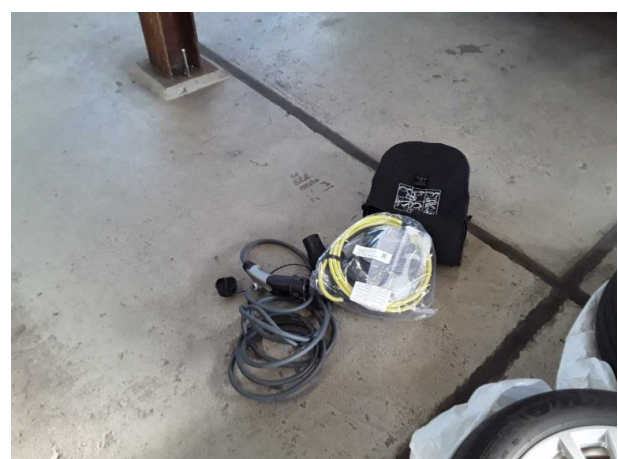

Abbildung 20: Sonstiges



Abbildung 21: Sonstiges



Abbildung 22: Sonstiges



Abbildung 23: Sonstiges



Abbildung 24: Sonstiges

**TÜV SÜD Auto Service GmbH**  
Römeräcker 1  
76351 Linkenheim - Hochstetten

**Besichtigungsort**  
SAP Walldorf  
69190 Walldorf

Besichtigungsdatum: 28.04.2026  
**Protokollnummer: 45180294**  
Anlieferungsdatum: 28.04.2026



**Abbildung 25:** Sonstiges



## Beschädigungsfotos



**Beschädigung #3:** Rad/Reifen: Leichtmetallfelge hinten links - verkratzt / verschürft - kein Abzug



**Beschädigung #3:** Rad/Reifen: Leichtmetallfelge hinten links - verkratzt / verschürft - kein Abzug



**Beschädigung #3:** Rad/Reifen: Leichtmetallfelge hinten links - verkratzt / verschürft - kein Abzug



**Beschädigung #4:** Rad/Reifen: Leichtmetallfelge vorn links - verkratzt / verschürft - kein Abzug



**Beschädigung #4:** Rad/Reifen: Leichtmetallfelge vorn links - verkratzt / verschürft - kein Abzug



**Beschädigung #5:** Rad/Reifen: Leichtmetallfelge vorn rechts - verkratzt / verschürft - kein Abzug



**Beschädigung #5:** Rad/Reifen: Leichtmetallfelge vorn rechts - verkratzt / verschürft - kein Abzug



**Beschädigung #6:** Stossfänger vorn: Stossfänger vorn - verkratzt / verschürft - Wertminderung



**Beschädigung #6:** Stossfänger vorn: Stossfänger vorn - verkratzt / verschürft - Wertminderung



**Beschädigung #6:** Stossfänger vorn: Stossfänger vorn - verkratzt / verschürft - Wertminderung



**Beschädigung #6:** Stossfänger vorn: Stossfänger vorn - verkratzt / verschürft - Wertminderung



**Beschädigung #7:** Blinkleuchte: Spiegel rechts - beschädigt - erneuern



**Beschädigung #8:** Tür vorn links: Griff innen - lose - de-/montieren



**Beschädigung #8:** Tür vorn links: Griff innen - lose - de-/montieren



**Beschädigung #9:** Seitenwand links: Seitenwand - Delle(n) - sanft instandsetzen

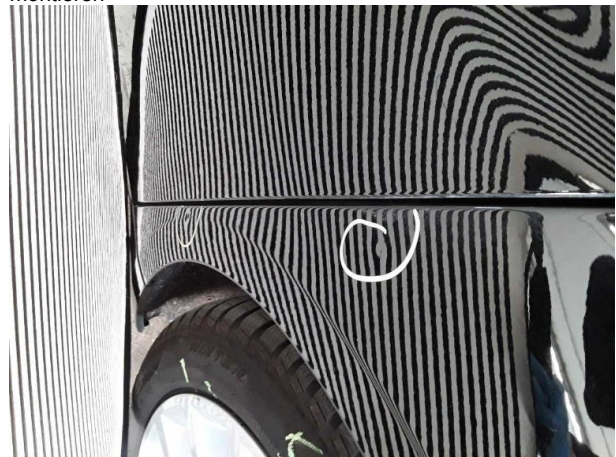

**Beschädigung #9:** Seitenwand links: Seitenwand - Delle(n) - sanft instandsetzen



**Beschädigung #10:** Außenspiegel rechts: Abdeckkappe (Gebrochen) - beschädigt - erneuern



**Beschädigung #10:** Außenspiegel rechts: Abdeckkappe (Gebrochen) - beschädigt - erneuern

**TÜV SÜD Auto Service GmbH** **Besichtigungsort**  
Römeräcker 1 SAP Walldorf  
76351 Linkenheim - Hochstetten 69190 Walldorf

Besichtigungsdatum: 28.04.2026  
**Protokollnummer: 45180294**  
Anlieferungsdatum: 28.04.2026



**Beschädigung #11:** Verglasung: Frontscheibe (Rissbildung) - Steinschlag - erneuern



**Beschädigung #11:** Verglasung: Frontscheibe (Rissbildung) - Steinschlag - erneuern



## Checkliste

Vorhanden	Name
<input type="checkbox"/>	ABE
<input type="checkbox"/>	Abschleppöse
<input type="checkbox"/>	Anhängekupplung abnehmbar
<input type="checkbox"/>	Antenne
<input type="checkbox"/>	Bordbuchmappe
<input type="checkbox"/>	Bordwerkzeug
<input type="checkbox"/>	Consumer Kabelkit
<input type="checkbox"/>	Fernbedienung Standheizung
<input type="checkbox"/>	Ladekabel
<input type="checkbox"/>	Laderaumabdeckung / Rollo
<input type="checkbox"/>	Leichtmetallfelgensatz komplett
<input type="checkbox"/>	Navigations Datenträger
<input type="checkbox"/>	Schlüssel Anhängerkupplung
<input type="checkbox"/>	Serviceheft
<input type="checkbox"/>	Tirefit Füllmittel
<input type="checkbox"/>	Tirefit komplett
<input type="checkbox"/>	Tirefit Kompressor
<input type="checkbox"/>	Windschott

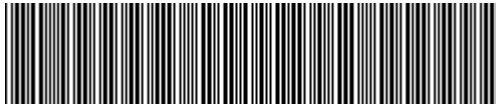

**WBA11CG020CK34418**

## Vehicle details

Operator		Inspection condition	sufficient
License number		Mileage (Read)	283,670 km
Manufacturer	BMW	Next maintenance in	14,000 km
Type / Model	530e	Main inspection (Report not on hand)	03/2027
Vehicle Identification number	WBA11CG020CK34418	Power / Engine displacement	135 kW / 1,998 ccm
First registration	4 Apr 2022	Upholstery/Colour	/
Last maintenance	01/2026, 265,782 km	Paintwork	
Fuel type	Hybr.B/E ext.aufi	Gearbox	Automatic

## Zustandsbericht

### Value reducing factors

No.	Component group	Description
1	Documents	Main inspection certificate (Fehlt) - No deduction
2	Documents	Log book (Fehlt) - No deduction
3	Wheel / tyres	Alloy rim - rear left side - Scratched - No deduction
4	Wheel / tyres	Alloy rim - front left side - Scratched - No deduction
5	Wheel / tyres	Alloy rim - front right side - Scratched - No deduction
6	Front bumper	Front bumper - Scratched - Loss in value
7	Indicator - front	Mirror - right side - Damaged - Replace
8	Door - front left side	Door handle - inside - Loose - Un- / install
9	Side panel - rear left side	Side panel - dent(s) - Smooth repair work
10	Wing mirror - right side	Cap (Gebrochen) - Damaged - Replace
11	Vehicle glazing	Windscreen (Rissbildung) - Stone chips - Replace

### Wear and tear

No.	Component group	Description
1	Body	Body (Steinschläge) - Scratch(es) - No deduction

### Missing parts

Missing part

### Previous damages

No.	Previous damage
1	Front, Provided by user / customer

### Detected repainting

**TÜV SÜD Auto Service GmbH**  
Römeräcker 1  
76351 Linkenheim - Hochstetten

**Inspection location**  
SAP Walldorf  
69190 Walldorf

Inspection date: 28 Apr 2026  
**Protocol number: 45180294**  
Delivery date: 28 Apr 2026



---

No.	Location
	None detectable

## Main tyres

Axle	Tyre size	Manufacturer	Type of tyre	Tread depth	Roadworthy	Permissibility
1	245/45 R18 100V	Pirelli	Winter tyres	7mm - 7mm	o.k.	
2	245/45 R18 100V	Pirelli	Winter tyres	5mm - 5mm	o.k.	

## Additional tyres

Axle	Tyre size	Manufacturer	Type of tyre	Tread depth	Roadworthy	Permissibility
1	245/45 R18 100Y	Goodyear	Summer tyres	4mm - 4mm	o.k.	
2	245/45 R18 100Y	Goodyear	Summer tyres	4mm - 4mm	o.k.	

The wear and tear condition and possible damages to the tyres are considered in the value.

## Comments

Keine Gewähr auf Vollständigkeit und  
Richtigkeit der angezeigten Ausstattung.  
Techn. Änderungen vorbehalten  
Das Fahrzeug weist dem Alter, der Laufleistung und dem  
Einsatzzweck entsprechende Gebrauchsspuren auf.  
elektr. Komponenten geprüft, i. O.

Lackwerte geprüft, i. O.

**TÜV SÜD Auto Service GmbH**  
Römeräcker 1  
76351 Linkenheim - Hochstetten

**Inspection location**  
SAP Walldorf  
69190 Walldorf

Inspection date: 28 Apr 2026  
**Protocol number: 45180294**  
Delivery date: 28 Apr 2026



---

## Vehicle details

<b>Manufacturer</b>	BMW	<b>Inspection condition</b>	sufficient
<b>Type / Model</b>	530e	<b>Mileage (Read)</b>	283,670 km
<b>Vehicle Identification number</b>	WBA11CG020CK34418	<b>First registration</b>	4 Apr 2022

**Details of the order:**

In accordance with the contract, the evaluation of vehicle's condition was performed without the vehicle being disassembled.

**Vehicle identification:**

The vehicle identification number (VIN) was read from the vehicle and its conformity with the submitted documents was confirmed by the undersigned during the inspection.

**Inspection conditions:**

The inspection conditions were sufficient for the assessment of the vehicle.

**General condition:**

The vehicle shows traces of wear and tear corresponding to its age and purpose



## Overview pictures



Figure 1: Diagonal front



Figure 2: Diagonal front



Figure 3: Diagonal rear



Figure 4: Diagonal rear



Figure 5: Interior



Figure 6: Interior



**Figure 7: Interior**



**Figure 8: Interior**



**Figure 9: Interior**



**Figure 10: Misc.**



**Figure 11: Misc.**



**Figure 12: Misc.**



Figure 13: Misc.



Figure 14: Misc.

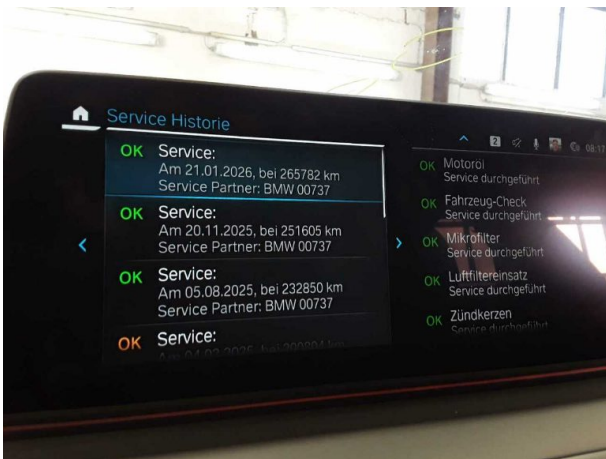

Figure 15: Misc.



Figure 16: Misc.

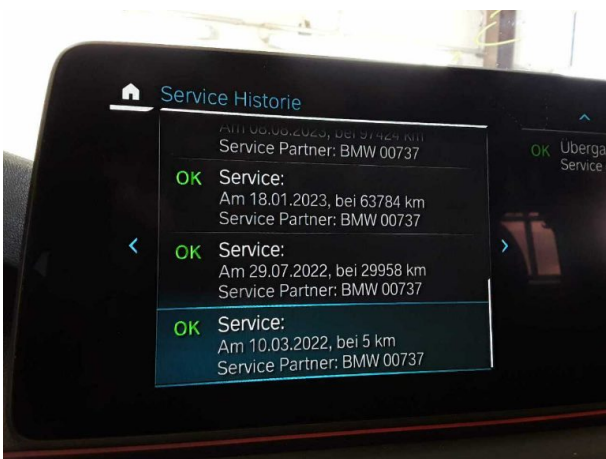

Figure 17: Misc.

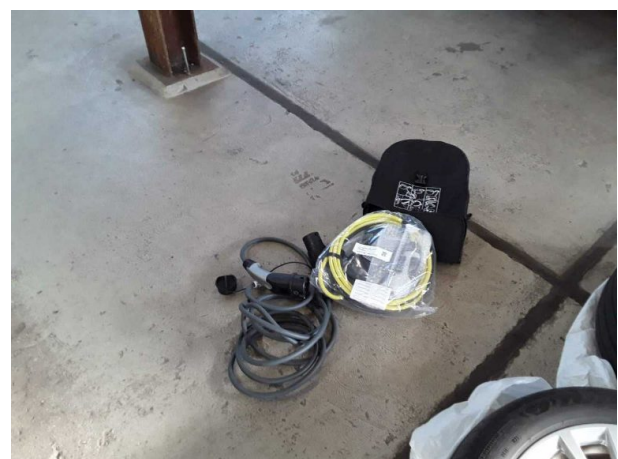

Figure 18: Misc.



Figure 19: Misc.



Figure 20: Misc.



Figure 21: Misc.



Figure 22: Misc.



Figure 23: Misc.



Figure 24: Misc.

**TÜV SÜD Auto Service GmbH**  
Römeräcker 1  
76351 Linkenheim - Hochstetten

**Inspection location**  
SAP Walldorf  
69190 Walldorf

Inspection date: 28 Apr 2026  
**Protocol number: 45180294**  
Delivery date: 28 Apr 2026



**Figure 25:** Misc.

## Pictures of damage



**Damage #3:** Wheel / tyres: Alloy rim - rear left side - Scratched - ...  
deduction



**Damage #3:** Wheel / tyres: Alloy rim - rear left side - Scratched  
- No deduction



**Damage #3:** Wheel / tyres: Alloy rim - rear left side - Scratched - ...  
deduction



**Damage #4:** Wheel / tyres: Alloy rim - front left side - Scratched  
- No deduction



**Damage #4:** Wheel / tyres: Alloy rim - front left side - Scratched -  
No deduction



**Damage #5:** Wheel / tyres: Alloy rim - front right side -  
Scratched - No deduction



**Damage #5:** Wheel / tyres: Alloy rim - front right side - Scratched - No deduction



**Damage #6:** Front bumper: Front bumper - Scratched - Loss in value



**Damage #6:** Front bumper: Front bumper - Scratched - Loss in value



**Damage #6:** Front bumper: Front bumper - Scratched - Loss in value



**Damage #6:** Front bumper: Front bumper - Scratched - Loss in value



**Damage #7:** Indicator - front: Mirror - right side - Damaged - Replace



**Damage #8:** Door - front left side: Door handle - inside - Loose - Un- / install



**Damage #8:** Door - front left side: Door handle - inside - Loose - Un- / install

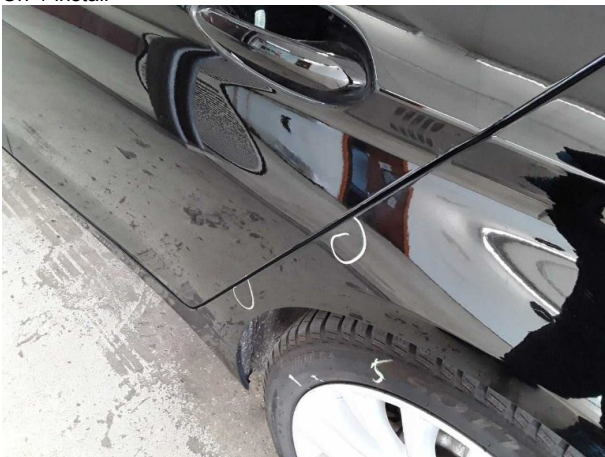

**Damage #9:** Side panel - rear left side: Side panel - dent(s) - Smooth repair work

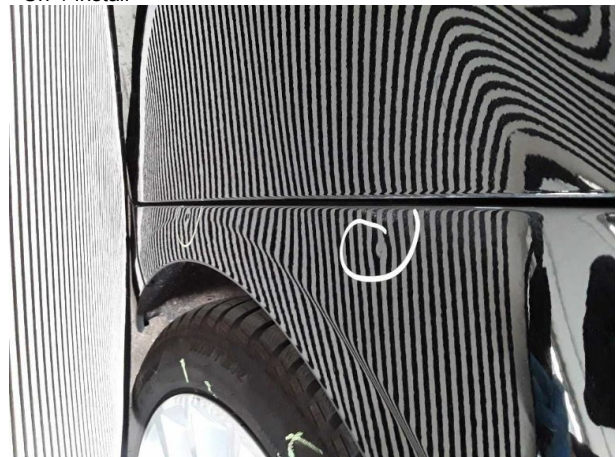

**Damage #9:** Side panel - rear left side: Side panel - dent(s) - Smooth repair work



**Damage #10:** Wing mirror - right side: Cap (Gebrochen) - Damag... - Replace



**Damage #10:** Wing mirror - right side: Cap (Gebrochen) - Damaged - Replace

**TÜV SÜD Auto Service GmbH**  
Römeräcker 1  
76351 Linkenheim - Hochstetten

**Inspection location**  
SAP Walldorf  
69190 Walldorf

Inspection date: 28 Apr 2026  
**Protocol number: 45180294**  
Delivery date: 28 Apr 2026



**Damage #11:** Vehicle glazing: Windscreen (Rissbildung) - Stone chips - Replace



**Damage #11:** Vehicle glazing: Windscreen (Rissbildung) - Stone chips - Replace

03.07.2026

## Fahrzeugbeschreibung

**Fahrzeug:** **BMW 5er-Reihe 530e Touring A Kombi 5-türig 1998 ccm 292 PS / 215 KW Elektrisch 8-Gang Automatik**

Amtliches Kennzeichen:	HD -RM 0830E	Fahrgestell-Nummer:	WBA11CG020CK34418
Vertrags-Nummer:	16027081	Erstzulassung:	04.04.2022
Internes KZ:	15044141	Kilometer-Stand:	0

Unfall/Schaden: Dem Verkäufer wurden keine unfallbedingten Beschädigungen am Fahrzeug angezeigt.

---

### Ausstattung:

**BMW 5er-Reihe 530e Touring A Kombi 5-türig 1998 ccm 292 PS / 215 KW Elektrisch 8-Gang Automatik**

Lackierung: \_\_\_\_\_ Polsterung: \_\_\_\_\_ Telefontyp: \_\_\_\_\_

**Listenpreis ohne Sonderausstattung in EUR (vor Mwst.)** **0,00**

Sonderausstattung in EUR (vor Mwst.):

**Listenpreis gesamt in EUR (vor Mwst.)** **0,00**

## Technische Daten

(Angaben basieren auf Herstellerangaben\*)

Fahrzeug:	BMW 5er-Reihe 530e Touring A Kombi5-türig 1998 ccm 292 PS / 215 KW Elektrisch 8-Gang Automatik		
Modelljahr:	2022		
kW / PS:	215 / 292	Hubraum:	1998
Getriebe:	Automatik	Anzahl Gänge:	8
Emissionsgruppe:	I2	CO2 (g/km):	42
durchschn. Verbr./100 Km:	1,800	Tankinhalt:	46
Max. Km/h:	225	Beschl. 0-100 Km/h in Sec.:	6,100
Leergewicht (kg):	1975	zul. Gewicht (kg):	2550

\* Angaben ohne Gewähr

**Unfall-/Schadenspiegel**

**Vertrags-Nummer:** 16027081  
**Amtliches Kennzeichen:** HD -RM 0830E  
**Übersicht erstellt am:** 03.07.2026

Für das Fahrzeug gem. o.g. Leasingvertrag, Fahrzeugtyp

**BMW 5er-Reihe 530e Touring A Kombi5-türig 1998 ccm 292 PS / 215 KW Elektrisch 8-Gang Automatik**

wurden uns während der Vertragslaufzeit nachfolgende Beschädigungen angezeigt:

---

<i>Datum</i>	<i>SNR</i>	<i>Verursacher</i>	<i>Beschädigung</i>	<i>Reparatur erfolgt *</i>	<i>Gutachten vorhanden *</i>
27.04.2026	9060001862	Endabrechnung	Schaden unbekannt	Nein	Nein
19.03.2026	9059988778	Eigenverschulden	Aussenspiegel Beifahrerseite Seitenblinker-Aussenspiegel Beifahrerseite	Nein	Nein
06.07.2022	9059818497	Eigenverschulden	Stossstange vorne mitte	Ja	Nein

---

\* Sofern für eine Schadennummer mehrere Beschädigungen angegeben sind, gilt der Eintrag in dieser Spalte für die gesamte Schadennummer.

**Unfall-/Schadenspiegel zur Kenntnis genommen:**

\_\_\_\_\_  
Datum und Unterschrift Käufer

**Wartungsreport**

**Vertrags-Nummer:** 16027081  
**Amtliches Kennzeichen:** HD -RM 0830E  
**Übersicht erstellt am:** 03.07.2026

Für das Fahrzeug gem. o.g. Leasingvertrag, Fahrzeugtyp

**BMW 5er-Reihe 530e Touring A Kombi5-türig 1998 ccm 292 PS / 215 KW Elektrisch 8-Gang Automatik**

wurden uns während der Vertragslaufzeit nachfolgende Wartungen angezeigt:

---

<i>Datum</i>	<i>Km-Stand</i>	<i>Art der Wartung</i>
--------------	-----------------	------------------------

---

**Wartungsreport zur Kenntnis genommen:**

\_\_\_\_\_  
Datum und Unterschrift Käufer