

» Übersicht

Auftrags-Nr: 1002283616
Besichtigt am: 29.01.2026 10:15
Berichts-Nr: 9937177
FIN: TMBLJ7NU4P5030209



Fahrzeugansicht - diagonal
vorne links



Fahrzeugansicht - diagonal
hinten rechts



Innenraum - Cockpit mit
Laufleistung

» Fahrzeugdaten

Fahrzeugkategorie:	Personenkraftwagen
Fahrzeugart:	SUV
Hersteller:	Skoda
Modell:	Karoq
HSN / TSN:	8004 / ASQ
Erstzulassungsdatum:	01.12.2022
Laufleistung:	130.603 km
Nachweis Kilometerstand:	Abgelesen
Farbe:	Schwarz-Magic Perleffekt
Farbe Dach:	Schwarz-Magic Perleffekt
Antriebsart:	Allrad
Motorisierung/Kraftstoff:	Diesel
Hubraum:	2.000 ccm
Leistung:	110 kW (150 PS)
Fahrzeuglänge:	
Fahrzeughöhe:	
Fahrzeugbreite:	
Zulässiges Gesamtgewicht:	
Radstand:	
Anzahl Achsen:	2
Zylinder:	4
Schadstoffklasse:	Euro 6
Anzahl Türen:	4
Anzahl Sitze:	5
Getriebe:	Automatik 7-Gang
Polsterart:	Alcantara
Interieurfarbe:	Onyx
Anzahl vorhandene Schlüssel:	2

» Dokumente & Wartung

Nächste HU:	
Zulassungsbescheinigung (ZBT1 Original) vorhanden:	Ja
Zulassungsbescheinigung entgegengenommen:	Nein
Kennzeichen entgegengenommen:	Keine
Wartungsheft:	Digital
Wartungsnachweis:	Nicht prüfbar
Datum der letzten Wartung:	
Km-Stand bei letzter Wartung:	

» Fahrzeugausstattung

"KESY FULL" ohne SAFE System	Chrom-Paket (Ausführung 2)
"SMART LINK" (drathlos für Apple)	Climatronic mit Stauluftregelung, FCKW-frei
"SUNSET"	DAB - Digitaler Radioempfang
"Virtual Cockpit"	Dachreling, blank
12 Volt-Steckdose im Kofferraum	Dämpfung hinten, Hochstandsfahrwerk
2 Leseleuchten vorn	Dämpfung vorn
2-Speichen-Multifunktionslederlenkrad mit dem Heizung und Schaltwippen für das DSG	Dekor-Einlagen
3. Kopfstütze hinten	Design Paket
4 Türen	Doppelton-Signalhorn
4 Zyl.Dieselmotor 2,0L Aggr. 05L.C	Drehstromgenerator 180 A
4-Zyl.Turbodieselmotor 2,0 L/110 KW(4V) TDI CR ; GM ist:T37/T3Y/TS1/T4P/T98/T4S/TR1/T0P/T0N/T13/T29/TM4/T D1/TI9/T11/T3C	Dreip.Automatikgurte hinten außen mit ECE-Label
7-Gang-Automatikgetriebe für Allrad	Dreip.Automatikgurte vo.m.Gurtstraffer und Höheneinstellung
8 Lautsprecher (passiv)	ECO-Funktion
Abgasendrohr hinten (Standard)	Einbau Differenzierung für Getriebe"DQ381" -- Fahrzeugteile -
Abgaskonzept, EU6 AP	Einparkhilfe vorn und hinten
Ablagenpaket 3	Einstiegsleisten (vorn)
Aero Kappe schwarz matt	Elektrische Luftzusatzheizung
Allradantrieb	Elektronisches Stabilisierungsprogramm (ESP)
Allwetter, Abbiege und Autobahnlicht	Entriegelung Heckklappe/Deckel hinten von innen (elektr.)
Ambientelicht Ausführung 2	Entriegelung Hintersitz mechanisch
Anhängerkupplung schwenkbar, el. auslösbar und mit Adapter	Erweiterte Innengeräuschkämpfung
Anhängevorrichtung mechanisch schwenkbarund elektrisch auslösbar	Extern, USB Typ-C nur Datenbuchse(n)
Antenne nur für FM Empfang, Diversity	Fahrerkniefairbag
Außen-Sound Standard	Fahrlichtassistent sowie Coming- und Leaving Home-Funktion
Außenspiegel links, konvex	Fahrprofilauswahl und konv. Dämpfer
Außenspiegel rechts, konvex	Fahrzeugklassen-Differenzierung -5EP-
Außenspiegel, automatisch abblendbar elektrisch anklapp-/einstell-/beheizbar	Federbereich 04 nur Einbausteuerung keine Bedarfsprognose
Außenspiegelgehäuse und diverse Anbauteile in Wagenfarbe	Fensterheber mit Komfortschaltung und Abschaltsicherung, elektrisch
Batterie 420A (70Ah)	Fertigungsablauf Standard
Batterie/Generator Kapazität Standard	Feststellbremse
Bauteilesatz ohne länderspezifische Bauvorschrift	Front Assist inkl. City ANB ohne ACC
Beheizbare Vorder- und Rücksitze	Fußgängerschutzmaßnahmen erweitert und vorausschauend
Berganfahrassistent	Fußhebelwerk "Standard"
Betriebserlaubnis Nachtrag	Gepäckraumbodenbelag, Flachnadelflies
Betriebsspannung 12 V	Geschwindigkeitsregelanlage plus Speed-Limiter
Bordliteratur in Deutsch	Gewichtsbereich 5 nur Einbausteuerung keine Bedarfsprognose
Bordwerkzeug	Gurtkontrolle,E-Kontakt im Gurtschloss, erweiterte Sicherheitsausstattung
Bremsbelagverschleißkontrolle	Heckscheiben-Wisch-Waschanlage mit Intervallschaltung
Brillen-Ablage/Halter	Heckspoiler
	Hinterachsgewicht Ausführung 1

Höheneinstellung,manuell,für Vordersitze	Normal-Lackierung
Infotainment Bolero/Amundsen/Columbus (MIB3)	Notrufsystem eCall+
Innenleuchte im Fußraum vorn und hinten	Ohne Ablagekästen im Kofferraum
Innenspiegel automatisch abblendbar	Ohne Aktivkohlebehälter mit SCR
Instrumenteneinsatz, Anzeige in KM/H	Ohne alternativ-Antriebssystem
Kältemittel R1234yf	Ohne besondere Karosseriemaßnahmen
Kein Sonderfahrzeug,Standard-Ausführung	Ohne Dacheinsatz (Volldach)
Keine Aktionsausführung	Ohne Dekorfolien/Embleme
Kindersicherung, manuell	Ohne Durchladeeinrichtung
Kindersitzverankerung für Kindersitzsystem ISO FIX	Ohne Elektromotor (Hybrid)
Klappbare Haltegriffe, mehrteilig	Ohne Emblempaket
Klimakomfortscheibe	Ohne erweitertem Sicherheitssystem
Komfortsitze vorn	Ohne Gepäck-Spinne/Netz/Tasche
Komforttelefonie mit LTE und Wireless charging	Ohne Halter
Kopfairbags inkl. Seitenairbags vorn	Ohne Kindersitzverankerung vorn (ISOFIX)
Kopfstützen vorn	Ohne Klappstisch an Vordersitzlehne
Kraftstoffsystem Diesel	Ohne Ladeboden
Kühlerschutzgitter	Ohne Ladedose
Landesverkaufsprogramm Deutschland	Ohne Lehnenentriegelung für Vordersitze
LED- Hauptscheinwerfer mit variabler Lichtverteilung	Ohne Schmutzfänger
LED-SBBR-Leuchte, Lichtfunktionen animiert, spezielles Styling	Ohne Spurhalteassistent
Leergewichtsbereich 1	Ohne Spurwechselassistent
Leichtmetallräder "PROCYON" 7J x 18" - 4 Stk.	Ohne Starktonanl./Tonfolgeschaltregelung
Lendenwirbelstütze, manuell einstellbar in Vordersitzlehnen	Ohne Überführungsausrüstung
Leuchtweitenregulierung,autom/dynamisch mit Kurvenfahrlicht (AFS 1)	Ohne Verkehrszeichenerkennung
Light Paket	Ohne zus. Funktionsfehleranzeige
Linkslenker	Ohne zus. Triebwerks-Unterschutz
Luftfilter für staubreiche Länder	Ohne Zusatz-/Standheizung
Luxusausstattung	Pannen-Set
Matrix-Beam	Radschrauben Standard
Mit Adapter	Radstand
Mit Multifunktionskamera	Rechtsverkehr
Mit Rückfahrkamerasystem (Ausf.1)	Regionscode " ECE " für Radio
Mittelarmlehne vorn	Reifen 225/50 R18 95W Super- Rollwiderstandsoptimiert, Generation 2
Modul Boden hinten Ausführung 7	Reifen ohne Festlegung der Reifenmarke
MPV	Reifendruckkontrolle
Müdigkeitserkennung	Remote Access / Remote Access + Online Infotainment
Navi Amundsen + Web radio	Remote Access + Infotainment Online 3 Jahre
Nebelschlussleuchte	Rücksitzbank ungeteilt, Lehne geteilt umlegbar mit Mittelarmlehne
Netztrennwand	Schalthebelknopf/-Griff in Leder
Nicht Heissland	Scheibenbremsen hinten
Nichtraucherausführung	Scheibenbremsen vorn

Scheibenwaschdüsen beheizbar, vorn
Scheibenwischer-Intervallschaltung mit Licht/Regensensor
Scheinwerferreinigungsanlage
Schlüssel für Schließsystem mit Fernbedienung
Schriftzugsatz
Serienkraftstoff-Erstbefüllung
Serviceanzeige 30000 km oder 2 Jahre (variabel)
Servolenkung, geschwindigkeitsabhängig (Servotronic)
Sitzbezüge - Eko Paket (Abfalleimer in der Türverkleidung)
Sitzbezüge - Eko Paket
Sonnenblenden, mit Make-up-Spiegel beleuchtet auf Fahrer
und Beifahrerseite
Spezielles Typschild für EG für M1-Pkw
Sprachsteuerung
Stabilisator hinten
Stabilisator vorn
Standard-Klimazonen
Start/Stop-Anlage mit Rekuperation
Stoßfänger Standard
Tankdeckel
Technology Amundsen Plus (Web Radio)
Textilfußmatten
Trägerfrequenz 433,92 bis 434,42 MHz
Transportschutzfolie (Mindestschutz) mit zus.
Transportschutzmaßnahmen
Tür und Seitenverkleidung
Typprüfand Deutschland
Variante Grundausstattung
Vier-Lenkerachse
Wartungsintervallverlängerung
Waschwasser-Standanzeige
Wegfahrsperrung elektronisch
Winter Plus Paket
Zierleisten blank
Zus. Karosserieabdeckung am Radlauf und am seitlichen
Schweller
Zus. Rückstrahler (Türbereich)
Zusätzliche Außengeräuschkämpfung

» Bereifung

MONTIERTE BEREIFUNG

Hersteller	Ort	Position	Typ	Felge	Dimension	Profiltiefe
Pirelli	Vorne	Links	Sommer	Aluminium	225/50 R 18 95 W	2,0 mm
Pirelli	Vorne	Rechts	Sommer	Aluminium	225/50 R 18 95 W	2,0 mm
Pirelli	Hinten	Links	Sommer	Aluminium	225/50 R 18 95 W	4,0 mm
Pirelli	Hinten	Rechts	Sommer	Aluminium	225/50 R 18 95 W	4,0 mm

Reifen zulässig: Ja

Reifen verkehrssicher: Nein

ERSATZ-/NOTRAD & ZUBEHÖR

Tirefit vorhanden: Ja

Tirefit Ablaufdatum: 09.2026

Kompressor vorhanden: Ja

» Wertmindernde Faktoren

Nr	Bauteil	Schadensbeschreibung	Reparaturempfehlung
1	Windschutzscheibe	Steinschlag	Ersetzen
2	Ölwechsel	Wartung fällig	Ausführen

» Gebrauchsspuren

Das Fahrzeug weist dem Alter, der Laufleistung und dem Einsatzzweck entsprechende Gebrauchsspuren auf.

» Merkantile Wertminderung

Vorschäden bekannt:	Ja
Vorschäden feststellbar:	Nein
Nachlackierungen vorhanden:	Ja
Nachlackierungen professionell ausgeführt:	Ja
Lackschichtdickenmessung durchgeführt:	Ja - ohne Auffälligkeiten/Abweichungen

Nr	Bauteil	Schadensbeschreibung	Reparaturstatus	Reparaturkosten
1	Andere	Haftpflichtschaden		€ 2.609,35
2	Andere	Vollkaskoschaden		€ 4.100,00
Summe (ohne MwSt.):				€ 6.709,35

ERGEBNISSE DER LACKSCHICHTDICKENMESSUNG

Die Messwerte lagen im üblichen Bereich.

Pro Bauteil wurden mindestens 3 Messungen durchgeführt.

» Hinweise zum Zustandsbericht**Angaben zum Auftrag und zum
Bewertungsumfang:**

Es wurde der Auftrag erteilt, einen Zustandsbericht über das beschriebene Fahrzeug zu erstellen.

Die Fahrzeugzustandsbewertung erfolgte auftragsgemäß auf Basis der vom Auftraggeber vorgegebenen Standards für Fahrzeugbewertungen. Die Feststellungen im Einzelfall trifft der Sachverständige aufgrund eigener Sachkunde und nach eigenem sachverständigen Ermessen.

Fahrzeug-Identifizierung:

TMBLJ7NU4P5030209

FIN abgelesen und stimmt mit Unterlagen überein

Allgemeinzustand:

Gepflegter Allgemeinzustand

Besichtigungsbedingungen:

Nässe, Schnee/Eis

Hebebühne/Hubmittel benutzt:

Ja

Motorenlauf durchgeführt:

Ja

Fahrprobe durchgeführt:

Nein

» Sonstige Bemerkungen

Vorliegendes Exemplar wurde auf elektronischem Wege erzeugt. Es ist ohne Originalunterschrift gültig.

» Ansichtsfotos



Fahrzeugansicht - diagonal vorne links



Fahrzeugansicht - diagonal vorne rechts



Fahrzeugansicht - diagonal hinten links



Fahrzeugansicht - diagonal hinten rechts



Innenraum - Cockpit mit Laufleistung



Seitenansicht - Schweller links



Seitenansicht - Schweller rechts



Fahrzeug - Typenschild/Fahrgestellnummer

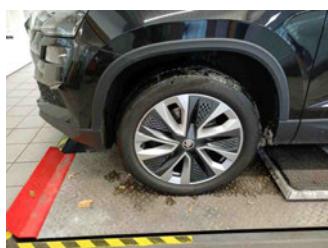

Räder - Rad montiert vorne links



Räder - Rad montiert vorne rechts



Räder - Rad montiert hinten links

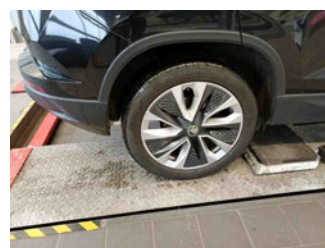

Räder - Rad montiert hinten rechts



Innenraum - Mittelkonsole



Fahrzeug - Motorraum offen

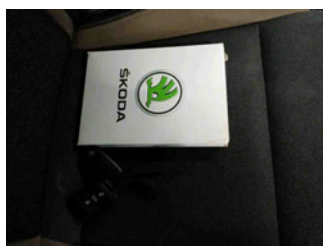

Equipment - Boardmappe/ Securitybag



Innenraum - Kofferraum

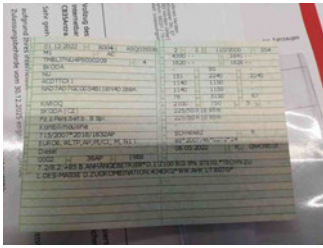

Fahrzeug - abgegebene ZB1



Fahrzeug - Serviceunterlagen /
Wartungsnachweis



Innenraum - vorne



Innenraum - hinten



Räder - Haltbarkeitsdatum
Tirefit



Unterbodenscan



Innenraum -
Navigationsgerät/Radio

» **Beschädigungsfotos**

WERTMINDERNDE FAKTOREN

1 - Windschutzscheibe - Steinschlag - Ersetzen



2 - Ölwechsel - Wartung fällig - Ausführen