

## » Übersicht

**Auftrags-Nr:** 1002310044  
**Besichtigt am:** 12.01.2026 15:01  
**Berichts-Nr:** 9993037  
**FIN:** WVGZZZ5NZNW026814



Fahrzeugansicht - diagonal  
vorne links



Fahrzeugansicht - diagonal  
hinten rechts



Innenraum - Cockpit mit  
Laufleistung

## » Fahrzeugdaten

<b>Fahrzeugkategorie:</b>	Personenkraftwagen
<b>Fahrzeugart:</b>	SUV
<b>Hersteller:</b>	Volkswagen
<b>Modell:</b>	Tiguan
<b>HSN / TSN:</b>	0603 / BZG
<b>Erstzulassungsdatum:</b>	14.07.2022
<b>Laufleistung:</b>	112.224 km
<b>Nachweis Kilometerstand:</b>	Abgelesen
<b>Farbe:</b>	Deep Black Perleffekt
<b>Farbe Dach:</b>	Deep Black Perleffekt
<b>Antriebsart:</b>	Frontantrieb
<b>Motorisierung/Kraftstoff:</b>	Diesel
<b>Hubraum:</b>	2.000 ccm
<b>Leistung:</b>	110 kW (150 PS)
<b>Fahrzeuglänge:</b>	
<b>Fahrzeughöhe:</b>	
<b>Fahrzeugbreite:</b>	
<b>Zulässiges Gesamtgewicht:</b>	
<b>Radstand:</b>	
<b>Anzahl Achsen:</b>	2
<b>Zylinder:</b>	4
<b>Schadstoffklasse:</b>	Euro 6
<b>Anzahl Türen:</b>	4
<b>Anzahl Sitze:</b>	5
<b>Getriebe:</b>	Automatik 7-Gang
<b>Polsterart:</b>	Stoff
<b>Interieurfarbe:</b>	Anthrazit - Titanschwarz/Titanschwarz/ Schwarz/Storm Grey
<b>Anzahl vorhandene Schlüssel:</b>	2

## » Dokumente & Wartung

<b>Nächste HU:</b>	07.2025
<b>Zulassungsbescheinigung (ZBT1 Original) vorhanden:</b>	Ja
<b>Zulassungsbescheinigung entgegengenommen:</b>	Ja
<b>Kennzeichen entgegengenommen:</b>	Keine
<b>Wartungsheft:</b>	Digital
<b>Wartungsnachweis:</b>	Nicht prüfbar
<b>Datum der letzten Wartung:</b>	
<b>Km-Stand bei letzter Wartung:</b>	
<b>Restlauf bis Service:</b>	6.200 KM

## » Fahrzeugausstattung

12-V-Steckdose an der Mittelkonsole hinten und im Gepäckraum	Drehstromgenerator 140 A
2 LED-Leseleuchten vorn und 2 hinten	Dreipunkt-Automatiksicherheitsgurt für mittleren Rücksitzplatz
2 USB-C-Schnittstellen vorn	Dreipunkt-Automatiksicherheitsgurte mit Gurtstraffer für die äußeren Rücksitzplätze
3 Kopfstützen hinten	Dreipunkt-Automatiksicherheitsgurte vorn mit Höheneinstellung und Gurtstraffer
4 Leichtmetallräder "Nizza" 7 J x 18 in Schwarz, Oberfläche glanzgedreht	Einparkhilfe - Warnsignale bei Hindernissen im Front- und Heckbereich
4-Zylinder-Dieselmotor 2,0 l	Elektrische Luftzusatzheizung
4-Zylinder-Dieselmotor 2,0 l TDI, 110 kW	Elektronische Parkbremse inkl. Auto-Hold-Funktion
7-Gang-Automatikgetriebe oder DSG Beachtung: Fam. EDF	Elektronisches Stabilisierungsprogramm mit Gegenlenkunterstützung, ABS, ASR, EDS, MSR und Spannungstabilisierung
8 Lautsprecher	Entfall des Schriftzugs für die Motorbezeichnung auf der Gepäckraumklappe
Abdeckungen für Leichtmetallräder	Entriegelung Heckklappe/Deckel hinten von außen
Abgasendrohr hinten (Standard)	Fahrlichtschaltung automatisch, mit LED-Tagfahrlicht sowie "Coming home"- und "Leaving home"-Funktion
Abgasnorm EU6 AP	Fahrzeuge mit besonderen Produktaufwertungsmaßnahmen
Ablagefach am Dachhimmel	Fahrzeugklassen-Differenzierung -550-
Airbag für Fahrer und Beifahrer, mit Beifahrerairbag-Deaktivierung, inkl. Knie-Airbag auf der Fahrerseite	Federbereich 18 nur Einbausteuerung keine Bedarfsprognose
Airstop®-Reifen 235/55 R 18, Rollwiderstandsklasse A	Fernentriegelung für Rücksitzlehne
App-Connect	Fernlichtregulierung "Light Assist"
Aufkleber/Schilder, deutsch-französisch-holländisch	Fertigungsablauf Standard
Außen-Sound Standard	Frontantrieb
Außenspiegel auf Fahrerseite asphärisch	Frontscheibe in Verbundsicherheitsglas, wärme- und geräuschdämmend
Außenspiegel elektrisch einstell-, anklapp-, beheizbar, Umfeldbeleuchtung, Beifahrerspiegelabsenkung	Fußgängererkennung
Außenspiegel rechts, konvex	Fußhebelwerk "Standard"
Außenspiegelgehäuse und Türgriffe in Wagenfarbe	Gepäckraumboden
Automatische Distanzregelung ACC "stop & go", mit Geschwindigkeitsbegrenzer	Gepäckraumleuchte
Batterie 420A (70Ah)	Gewichtsbereich 6 nur Einbausteuerung keine Bedarfsprognose
Batterie/Generator Kapazität Standard	Innenspiegel automatisch abblendend
Bauteilesatz ohne länderspezifische Bauvorschrift	ISOFIX-Halteösen zur Befestigung von 2 Kindersitzen auf den Rücksitzen, auch für i-Size-Kindersitze
Beifahrersitzlehne komplett umklappbar	Kältemittel R1234yf
Betriebserlaubnis Nachtrag	Kein Sonderfahrzeug, Standard-Ausführung
Betriebsspannung 12 V	Keine Aktionsausführung
Bordliteratur in Deutsch (Deutschland)	Kennzeichenbeleuchtung in LED-Technik
Bordwerkzeug	Klimaanlage "Air Care Climatronic" mit Aktiv-Kombifilter, Bedienungselementen hinten und 3-Zonen-Temperaturregelung
Dachhimmel	Kombi-Instrument mit elektronischem Tachometer, Kilometer- und Tageskilometerzähler, Drehzahlmesser
Dachreling schwarz	Komfortausstattung
Dämpfung vorn	Komfortsitze vorn
Dekoreinlagen für Instrumententafel und Türverkleidungen vorn	Kopfairbagsystem für Front- und Fondpassagiere inkl. Seitenairbags vorn
Digitaler Radioempfang DAB+	Kraftstoffsystem Diesel
Diversity-Antenne für FM-Empfang	
Doppelkupplungsgetriebe DQ381	
Doppelton-Signalhorn	

Kurzheck	Ohne Mode3 Ladekabel
Landesverkaufsprogramm Deutschland	Ohne Navigationsgerät
LED-Scheinwerfer	Ohne Nebelscheinwerfer
Lendenwirbelstützen vorn	Ohne Scheinwerferreinigungsanlage
Leuchte im Fußraum vorn	Ohne Sitzbelüftung/Massagesitze
Leuchtweitenregulierung	Ohne Sprachsteuerung
Linkslenker	Ohne Spurwechselassistent
Make-up-Spiegel beleuchtet in den Sonnenblenden	Ohne Trennwand
Mittelarmlehne vorn	Ohne Trittschutzfolie für Türeinstieg
Müdigkeitserkennung	Ohne Überführungsausrüstung
Multifunktionsanzeige "Premium" mit mehrfarbigem Display	Ohne Verkehrszeichenerkennung
Multifunktionskamera	Ohne zus. Leuchten (Beleuchtungen innen)
Multifunktionslenkrad in Leder, beheizbar, mit Schaltwippen	Ohne zus. Triebwerks-Unterschutz
Nebelschlussleuchte	Ohne Zusatz-/Standheizung
Nicht Heissland	Ohne zusätzliche Bereifung
Nichtraucherausführung - Ablagefach und 12-V-Steckdose vorn	Online-Dienst, mit OCU, ohne Head Unit Codierung, ohne WFS-Verbund
Nizza 7 J x 18 in Schwarz / glanzgedreht, AirStop®-Reifen 235/55 R 18 mit Rollwiderstandsklasse A	Proaktives Insassenschutzsystem in Verbindung mit "Front Assist"
Normal-Lackierung	Progressivlenkung
Notbremsassistent "Front Assist" (für automatische Distanzregelung ACC bis 210 km/h)	Radio "Composition"
Notruf-Service; keine Registrierung notwendig, Dienst ist bei Auslieferung aktiviert	Radsicherungen mit erweitertem Diebstahlschutz
Ohne 2. Batterie	Radstand
Ohne Aktivkohlebehälter mit SCR	Rechtsverkehr
Ohne alternativ-Antriebssystem	Regensensor
Ohne Alu/Chrom-Paket	Regionscode " ECE " für Radio
Ohne Anhängavorrichtung	Reifen ohne Festlegung der Reifenmarke
Ohne Aufkleber und Embleme	Reifenkontrollanzeige
Ohne Berg-Anfahr/ Abfahrhilfe/ Komfort- fahrhilfe	Rückleuchten
Ohne besondere Karosseriemaßnahmen	Rücksitzbank asymmetrisch teilbar; längs verschieb- und klappbar; mit Durchlademöglichkeit und Mittelarmlehne
Ohne Dacheinsatz (Volldach)	Schalthebelknauf in Leder
Ohne Dynamic Drive Control	Scheibenbremsen hinten
Ohne ECO-Funktion	Scheibenbremsen vorn
Ohne Elektrische Lenksäulenverriegelung (ELV)	Scheibenwaschdüsen vorn automatisch beheizt
Ohne Elektromotor ( Hybrid )	Schubladen unter den Vordersitzen
Ohne Feuerlöscher	Seitenscheiben hinten und Heckscheibe abgedunkelt
Ohne Gepäck-Spinne/Netz/Tasche	Serienkraftstoff-Erstbefüllung
Ohne Head-Up Display	Serviceanzeige 30000 km oder 2 Jahre ( flexibel )
Ohne Heckspoiler	Sicherheitsoptimierte Kopfstützen vorn, längs- und höheneinstellbar
Ohne Individualeinbau	Sitzmittelbahnen der Vordersitze und der äußeren Rücksitzplätze in Stoff "Life"
Ohne Kamerasysteme/Umfeldsensorik	Spezielles Typschild für EG für M1-Pkw
ohne Kennzeichenträger	Sportfahrwerk
Ohne Klapp Tisch an Vordersitzlehne	Sportpaket
Ohne Ladekabel	

Spurhalteassistent "Lane Assist"  
Stabilisator hinten  
Stabilisator vorn  
Standard-Klimazonen  
Start-Stopp-System mit Bremsenergie-Rückgewinnung  
Stoßfänger in Wagenfarbe, -unterteile schwarz  
Telefonschnittstelle  
Textilfußmatten vorn und hinten  
Tire Mobility Set: 12-Volt-Kompressor und Reifendichtmittel  
Trägerfrequenz 433,92 bis 434,42 MHz  
Transportschutzfolie (Mindestschutz) mit zus.  
Transportschutzmaßnahmen  
Tür und Seitenverkleidung Schaumfolie und Gewebe  
Typprüfland Deutschland  
Variante Grundausstattung  
Verbandtasche, Warndreieck und Warnweste  
Vorbereitet für "We Connect" und "We Connect Plus"  
Vordersitze beheizbar  
Vordersitze mit Höheneinstellung  
Warnleuchte für Waschwasserstand  
Warnton und -leuchte für nicht angelegte Gurte vorn und hinten  
Wartungsintervallverlängerung  
Wegfahrsperrung elektronisch  
Winterpaket  
Zentralverriegelung ohne Safe-Sicherung, mit  
Funkfernbedienung und 2 Funkklappschlüsseln  
Zierleisten schwarz

## » Bereifung

### MONTIERTE BEREIFUNG

Hersteller	Ort	Position	Typ	Felge	Dimension	Profiltiefe
Hankook	Vorne	Links	Sommer	Aluminium	235/55 R 18 100 V	6,0 mm
Hankook	Vorne	Rechts	Sommer	Aluminium	235/55 R 18 100 V	6,0 mm
Hankook	Hinten	Links	Sommer	Aluminium	235/55 R 18 100 V	4,0 mm
Hankook	Hinten	Rechts	Sommer	Aluminium	235/55 R 18 100 V	4,0 mm

Reifen zulässig: Ja

Reifen verkehrssicher: Ja

### ERSATZ-/NOTRAD & ZUBEHÖR

Bordwerkzeug vorhanden: Ja

Tirefit vorhanden: Ja

Tirefit Ablaufdatum: 10.2025

Kompressor vorhanden: Ja

**» Wertmindernde Faktoren**

Nr	Bauteil	Schadensbeschreibung	Reparaturempfehlung
1	Lenkrad	Kratzer	Smart Repair Leder
2	HU/AU (Haupt-/Abgasuntersuchung)	Abgelaufen	Erneuern
3	Motorhaube	Steinschlag	Auslegen + Polieren
4	Tirefit	Abgelaufen	Ersetzen

**» Gebrauchsspuren**

Nr	Bauteil	Schadensbeschreibung	Reparaturempfehlung
1	Radkastenverkleidung hinten links	Kratzer	Akzeptabel (Gebrauchsspur)

## » Merkantile Wertminderung

Vorschäden bekannt:	Ja
Vorschäden feststellbar:	Nein
Nachlackierungen vorhanden:	Nein
Lackschichtdickenmessung durchgeführt:	Ja - ohne Auffälligkeiten/Abweichungen

Nr	Bauteil	Schadensbeschreibung	Reparaturstatus	Reparaturkosten
1	Andere	Haftpflichtschaden		€ 4.606,58
Summe (ohne MwSt.):				€ 4.606,58

### ERGEBNISSE DER LACKSCHICHTDICKENMESSUNG

Die Messwerte lagen im üblichen Bereich.

Pro Bauteil wurden mindestens 3 Messungen durchgeführt.

## » Hinweise zum Zustandsbericht

**Angaben zum Auftrag und zum Bewertungsumfang:**

Es wurde der Auftrag erteilt, einen Zustandsbericht über das beschriebene Fahrzeug zu erstellen.

Die Fahrzeugzustandsbewertung erfolgte auftragsgemäß auf Basis der vom Auftraggeber vorgegebenen Standards für Fahrzeugbewertungen. Die Feststellungen im Einzelfall trifft der Sachverständige aufgrund eigener Sachkunde und nach eigenem sachverständigen Ermessen.

**Fahrzeug-Identifizierung:**

WVGZZZ5NZNW026814

FIN abgelesen und stimmt mit Unterlagen überein

**Allgemeinzustand:**

Verschmutzt

**Besichtigungsbedingungen:**

Nässe, Schnee/Eis, Eingeschränkt

**Hebebühne/Hubmittel benutzt:**

Ja

**Motorenlauf durchgeführt:**

Ja

**Fahrprobe durchgeführt:**

Nein

## » Sonstige Bemerkungen

Vorliegendes Exemplar wurde auf elektronischem Wege erzeugt. Es ist ohne Originalunterschrift gültig.

## » Ansichtsfotos



Fahrzeugansicht - diagonal vorne links



Fahrzeugansicht - diagonal vorne rechts



Fahrzeugansicht - diagonal hinten links



Fahrzeugansicht - diagonal hinten rechts



Innenraum - Cockpit mit Laufleistung

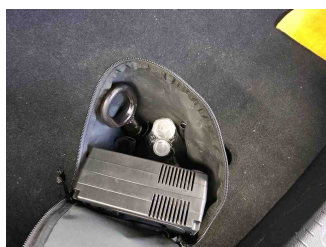

Equipment - Bordwerkzeug



Seitenansicht - Schweller links

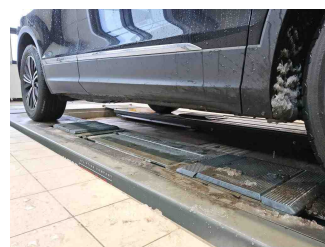

Seitenansicht - Schweller rechts



Fahrzeug - Typenschild/Fahrgestellnummer

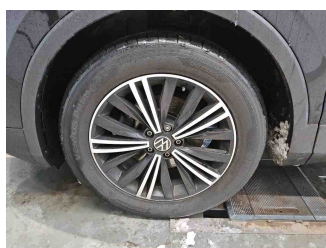

Räder - Rad montiert vorne links

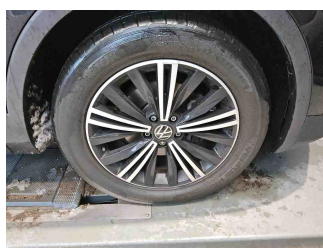

Räder - Rad montiert vorne rechts

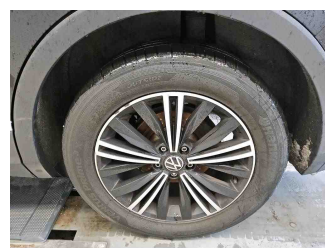

Räder - Rad montiert hinten links

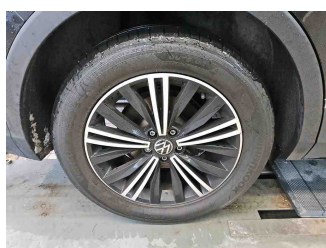

Räder - Rad montiert hinten rechts

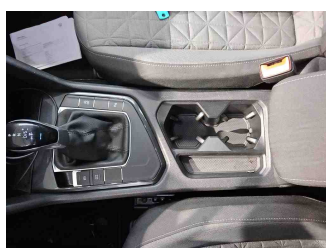

Innenraum - Mittelkonsole

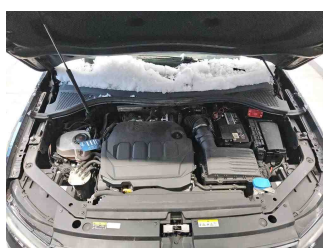

Fahrzeug - Motorraum offen

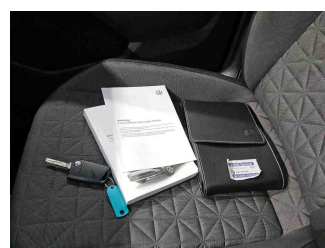

Equipment - Boardmappe/ Securitybag

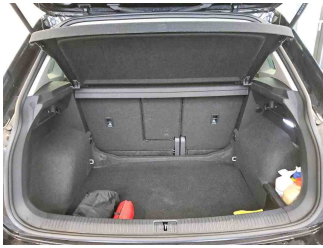

Innenraum - Kofferraum

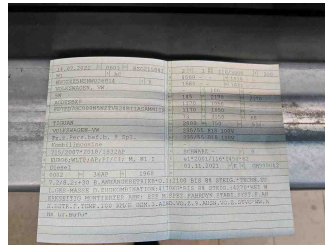

Fahrzeug - abgegebene ZB1

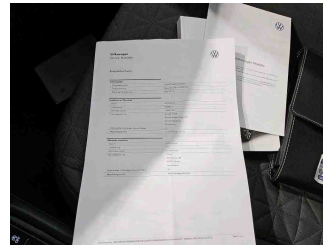

Fahrzeug - Serviceunterlagen /  
Wartungsnachweis

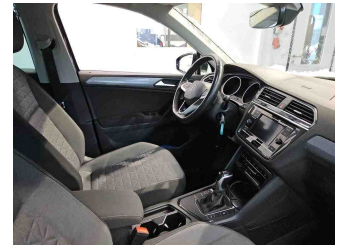

Innenraum - vorne



Innenraum - hinten



Räder - Haltbarkeitsdatum  
Tirefit

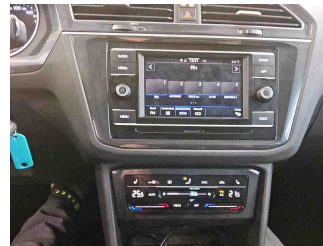

Innenraum -  
Navigationsgerät/Radio

## » Beschädigungsfotos

### WERTMINDERNDE FAKTOREN

1 - Lenkrad - Kratzer - Smart Repair Leder

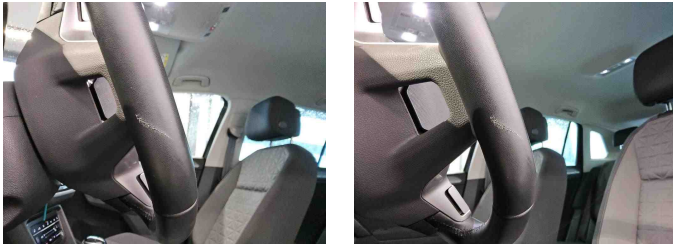

2 - HU/AU (Haupt-/Abgasuntersuchung) - Abgelaufen - Erneuern



3 - Motorhaube - Steinschlag - Auslegen + Polieren

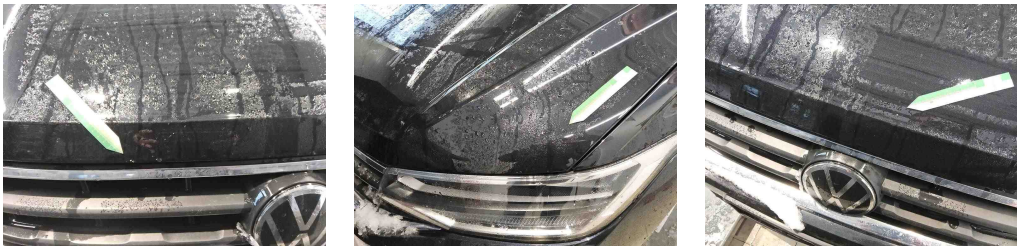

4 - Tirefit - Abgelaufen - Ersetzen



## GEBRAUCHSPUREN

1 - Radkastenverkleidung hinten links - Kratzer - Akzeptabel (Gebrauchsspur)

