



Zustandsbericht

- Protokoll der Fahrzeugbewertung -

Berichts-Nr: 10594229
vom: 12.05.2026

» Übersicht

Auftrags-Nr: 1002451104
Besichtigt am: 12.05.2026 07:38
Berichts-Nr: 10594229
FIN: WVVZZZCD0RW203853



Fahrzeugansicht - diagonal
vorne links



Fahrzeugansicht - diagonal
hinten rechts



Innenraum - Cockpit mit
Laufleistung



Zustandsbericht

- Protokoll der Fahrzeugbewertung -

Berichts-Nr: 10594229
vom: 12.05.2026

» Fahrzeugdaten

| | |
|-------------------------------------|---------------------------------------|
| Fahrzeugkategorie: | Personenkraftwagen |
| Fahrzeugart: | Limousine |
| Hersteller: | Volkswagen |
| Modell: | Golf |
| HSN / TSN: | 0603 / CNZ |
| Erstzulassungsdatum: | 07.05.2024 |
| Laufleistung: | 22.884 km |
| Nachweis Kilometerstand: | Abgelesen |
| Farbe: | Uranograu |
| Farbe Dach: | Uranograu |
| Antriebsart: | Frontantrieb |
| Motorisierung/Kraftstoff: | Benzin |
| Hubraum: | 1.500 ccm |
| Leistung: | 110 kW (150 PS) |
| Fahrzeuglänge: | |
| Fahrzeughöhe: | |
| Fahrzeugbreite: | |
| Zulässiges Gesamtgewicht: | |
| Radstand: | |
| Anzahl Achsen: | 2 |
| Zylinder: | 4 |
| Schadstoffklasse: | Euro 6 |
| Anzahl Türen: | 4 |
| Anzahl Sitze: | 5 |
| Getriebe: | Automatik 7-Gang |
| Polsterart: | Stoff |
| Interieurfarbe: | Soul Grau-Flintgrau/Soul/Schwarz/Soul |
| Anzahl vorhandene Schlüssel: | 2 |

» Dokumente & Wartung

| | |
|---|---------------|
| Nächste HU: | 05.2027 |
| Zulassungsbescheinigung (ZBT1 Original) vorhanden: | Ja |
| Zulassungsbescheinigung entgegengenommen: | Nein |
| Kennzeichen entgegengenommen: | Keine |
| Wartungsheft: | Digital |
| Wartungsnachweis: | Nicht prüfbar |
| Datum der letzten Wartung: | |
| Km-Stand bei letzter Wartung: | |



Zustandsbericht

Berichts-Nr: 10594229
vom: 12.05.2026

- Protokoll der Fahrzeugbewertung -

» Fahrzeugausstattung

| | |
|---|---|
| 12-V-Steckdose im Gepäckraum | Doppelton-Signalhorn |
| 2 LED-Leseleuchten vorn und 2 hinten | Dreipunkt-Automatiksicherheitsgurte für die äußeren Rücksitzplätze |
| 2 USB-C-Schnittstellen vorn, 2 USB-C-Ladebuchsen an der Mittelkonsolehinten; Ladeleistung bis zu 45 W | Dreipunkt-Automatiksicherheitsgurte vornmit Höheneinstellung und Gurtstraffer |
| 3 Kopfstützen hinten | Einparkhilfe - Warnsignale bei Hindernissen im Front- und Heckbereich |
| 4 Leichtmetallräder "Valencia" 7,5 J x 17 in Grau Metallic | Elektronische Begrenzung der Höchstgeschwindigkeit |
| 4+1 Lautsprecher | Elektronische Differenzialsperre XDS |
| 4-Zylinder-Ottomotor 1,5 l | Elektronische Parkbremse inkl. Auto-Hold-Funktion |
| 4-Zylinder-Ottomotor 1,5 l eTSI, 110 kW | Elektronisches Stabilisierungsprogramm und elektromechanischer Bremskraftverstärker |
| 7-Gang-Automatikgetriebe oder DSG Beachtung: Fam. EDF | Entfall des Schriftzugs für die Motorbezeichnung auf der Gepäckraumklappe |
| Abbiegebremsfunktion und Ausweichunterstützung | Entriegelung Heckklappe/Deckel hinten von außen |
| Abgasendrohr hinten (Standard) | Entriegelung Hintersitz Standard |
| Abgasnorm EU6 AP | Fahrlichtschaltung automatisch, mit LED-Tagfahrlicht sowie Begrüßungs- und Verabschiedungslicht |
| Airbag für Fahrer und Beifahrer, mit Beifahrerairbag-Deaktivierung | Fahrprofilauswahl |
| Aktivkohlebehälter (EVAP) | Fahrzeuge ohne besonderen Produktaufwertungsmaßnahmen |
| Ambientebeleuchtung 30-farbig | Fahrzeugklassen-Differenzierung -5H0- |
| App-Connect für Apple CarPlay und Android Auto | Federbereich 16 nur Einbausteuerung keine Bedarfsprognose |
| Auslieferung "Autostadt Wolfsburg" | Fernlichtassistent "Light Assist" |
| Außen-Sound Standard | Fertigungsablauf Standard |
| Außenspiegel elektrisch einstell- und beheizbar, mit Memory-Funktion und Beifahrerspiegelabsenkung | Frontantrieb |
| Außenspiegel Fahrerseite asphärisch, Beifahrerseite konvex | Frontscheibe in Verbundsicherheitsglas, wärme- und geräuschkämmend |
| Außenspiegelgehäuse und Türgriffe in Wagenfarbe | Fußgängerschutzmaßnahmen erweitert |
| Autobahnlicht | Geschwindigkeitsbegrenzer in Verbindung mit Online-Diensten |
| Batterie 380A (59Ah) EFB+ | Gewichtsbereich 3 nur Einbausteuerung keine Bedarfsprognose |
| Batterie/Generator Kapazität Standard | Hybrid-Antriebssystem MHEV |
| Bauteilesatz ohne länderspezifische Bauvorschrift | Innenspiegel automatisch abblendend |
| Beifahrersitzlehne nicht umklappbar | ISOFIX-Halteösen für Kindersitze auf denäußeren Rücksitzen sowie auf dem Beifahrersitz, i-Size-kompatibel |
| Betriebserlaubnis Nachtrag | Kältemittel R1234yf |
| Betriebsspannung 12 V | Kein Sonderfahrzeug, Standard-Ausführung |
| Bordliteratur in Deutsch (Deutschland) | Keine Aktionsausführung |
| Bordwerkzeug und Wagenheber | Klimaanlage "Climatronic" mit Aktiv-Kombifilter |
| Car2X | Kombi-Instrument mit elektronischem Tachometer, Kilometer- und Tageskilometerzähler, Drehzahlmesser |
| Chrom-Applikationen an Spiegeleinstell- und Fensterheberschaltern, Chromleisten an den Auströmern | Kopfairbags vorn und hinten, Seitenairbags vorn, Center-Airbag |
| Dachhimmel | Kopfstützen vorn im Sitz integriert |
| Dämpfung vorn | Kraftstoffsystem Otto-Einspritzer |
| Dekoreinlagen "Carbon Grey" für Instrumententafel und Türverkleidungen vorn | Kurzheck |
| Digital Cockpit Pro, mehrfarbig, verschiedene Info-Profile wählbar | Landesverkaufsprogramm Deutschland |
| Digitaler Radioempfang DAB+ | LED-Leuchte im Fußraum vorn, Lichtfarbe wählbar |
| Diversity-Antenne für FM-Empfang | |
| Doppelkupplungsgetriebe DQ200 | |



Zustandsbericht

Berichts-Nr: 10594229
vom: 12.05.2026

- Protokoll der Fahrzeugbewertung -

| | |
|--|---|
| LED-Rückleuchten | Ohne Systeme für den Fahrzeugzugang |
| LED-Scheinwerfer | Ohne Trennwand |
| Leergewichtsbereich Standard | Ohne UNECE CS&SU |
| Lendenwirbelstützen vorn | Ohne Verkehrszeichenerkennung |
| Leuchtweitenregulierung dynamisch | Ohne Vorbereitung Einbau Funkgerät |
| Licht-und-Sicht-Paket inkl. Fernlichtassistent "Light Assist" | Ohne Vorbereitung Rundumtonkombination und ohne Funkantenne |
| Linkslenker | Ohne Wärmespeicher/Zusatzheizung |
| Make-up-Spiegel beleuchtet in den Sonnenblenden | Ohne zus. Triebwerks-Unterschutz |
| Mittelarmlehne vorn höhen- und längseinstellbar | Ohne zus.Zierleisten |
| Modul Boden hinten Ausführung 1 | Ohne Zusatz-/Standheizung |
| Motorenstart Standard | Online-Dienst, mit OCU, ohne Head Unit Codierung, ohne WFS-Verbund |
| Müdigkeitserkennung | Pedale in Edelstahl gebürstet |
| Multifunktionskamera | Progressivlenkung |
| Multifunktions-Sportlenker in Leder, beheizbar, mit Touch-Bedienung und Schaltwippen | Radio "Composition" |
| Nebelschlusslicht einseitig, Rückfahrlicht beidseitig | Radsicherungen mit erweitertem Diebstahlschutz |
| Nicht Heissland | Radstand |
| Nichtraucherausführung - Ablagefach und 12-V-Steckdose vorn | Rechtsverkehr |
| Normal-Lackierung | Regensensor |
| Notbremsassistent "Front Assist" mit Fußgänger- und Radfahrererkennung | Regionscode " ECE " für Radio |
| Notruf-Service, Laufzeit 10 Jahre ab Erstausslieferung, Voraussetzung: Verfügbarkeit benötigter Mobilfunknetze | Reifen 225/45 R 17 |
| Ohne 2. Batterie | Reifenkontrollanzeige |
| Ohne Alcohol Interlock | Riemenstartergenerator RSG 48V 110-250 A |
| Ohne Anhängervorrichtung | R-Line Ausstattung |
| Ohne Aufkleber und Embleme | Rücksitzbank ungeteilt, Lehne asymmetrisch geteilt umklappbar, mit Mittelarmlehne |
| Ohne Berg-Anfahr/ Abfahrhilfe/ Komfort- fahrhilfe | Schalthebelknopf/-Griff in Kunststoff |
| Ohne besondere Karosseriemaßnahmen | Scheibenbremsen hinten |
| Ohne Dachreling | Scheibenbremsen vorn |
| Ohne Elektromotor (Hybrid) | Scheibenwaschdüsen vorn automatisch beheizt |
| Ohne erweitertem Sicherheitssystem | Schlüsselloses Startsystem "Keyless Start" ohne Safe-Sicherung |
| Ohne Feuerlöscher | Seitenscheiben hinten und Heckscheibe abgedunkelt |
| Ohne Head-Up Display | Serienkraftstoff-Erstbefüllung |
| Ohne Kamerasysteme/Umfeldsensorik | Serviceanzeige 30000 km oder 2 Jahre (flexibel) |
| Ohne Ladekabel | Sitzmittelbahnen der Vordersitze und der äußeren Rücksitzplätze in Stoff "R-Line", -innenwangen in "ArtVelours" |
| Ohne Mode3 Ladekabel | Spezielles Typschild für EG für M1-Pkw |
| Ohne Navigationsgerät | Sportfahrwerk |
| Ohne Oberflächenschutz mit zusätzlichen Transportschutzmaßnahmen | Spurhalteassistent "Lane Assist" |
| Ohne Scheinwerferreinigungsanlage mit Waschwasser-Standanzeige | Stabilisator hinten |
| Ohne Sitzbelüftung/Massagesitze | Stabilisator vorn |
| Ohne Speedlimiter (LIM) | Standard-Klimazonen |
| Ohne Sprachsteuerung | Start-Stopp-System mit Bremsenergie-Rückgewinnung |
| Ohne Spurwechselassistent | Stoßfänger in Wagenfarbe, im "R-Line"-Styling |



Zustandsbericht

- Protokoll der Fahrzeugbewertung -

Berichts-Nr: 10594229
vom: 12.05.2026

Telefonschnittstelle mit induktiver Ladefunktion
Textilfußmatten vorn und hinten
Tire Mobility Set: 12-Volt-Kompressor und Reifendichtmittel
Top-Sportsitze vorn
Tür und Seitenverkleidung
Türgriffmulden beleuchtet
Typrüfstand Deutschland
Umfeldbeleuchtung mit Logoprojektion
UWB fähiges Land und Trägerfrequenz 433,92 bis 434,42Mhz
Variante Grundausstattung
Verbandtasche, Warndreieck und Warnweste
Vierlenkerachse
Volldach
Vorbereitet für "We Connect" und "We Connect Plus" oder
"VW Connect" und "VW Connect Plus"
Vordersitze beheizbar
Vordersitze mit Höheneinstellung
Warnton und -leuchte für nicht angelegte Gurte vorn und hinten
Wartungsintervallverlängerung
Wegfahrsperre elektronisch
Winterpaket
Winterräder (zusätzlich), 4 Stahlräder 6,5 J x 16, Winterreifen
205/55 R 16 H
Winterräder (zusätzlich), 4 Stahlräder 6,5 J x 16, Winterreifen
205/55 R 16 H, Radvollblenden



Zustandsbericht

- Protokoll der Fahrzeugbewertung -

Berichts-Nr: 10594229
vom: 12.05.2026

» Bereifung

MONTIERTE BEREIFUNG

| Hersteller | Ort | Position | Typ | Felge | Dimension | Profiltiefe |
|------------|--------|----------|--------|-------|------------------|-------------|
| Nexen | Vorne | Links | Winter | Stahl | 205/55 R 16 91 H | 6,0 mm |
| Nexen | Vorne | Rechts | Winter | Stahl | 205/55 R 16 91 H | 6,0 mm |
| Nexen | Hinten | Links | Winter | Stahl | 205/55 R 16 91 H | 6,0 mm |
| Nexen | Hinten | Rechts | Winter | Stahl | 205/55 R 16 91 H | 6,0 mm |

Reifen zulässig: Ja

Reifen verkehrssicher: Ja

ZUSÄTZLICHE BEREIFUNG

| Hersteller | Ort | Position | Typ | Felge | Dimension | Profiltiefe |
|------------|-----|----------|--------|-------|------------------|-------------|
| Nexen | | | Sommer | | 225/45 R 17 91 W | 4,0 mm |
| Nexen | | | Sommer | | 225/45 R 17 91 W | 4,0 mm |
| Nexen | | | Sommer | | 225/45 R 17 91 W | 5,0 mm |
| Nexen | | | Sommer | | 225/45 R 17 91 W | 5,0 mm |

Reifen zulässig: Ja

Reifen verkehrssicher: Ja

ERSATZ-/NOTRAD & ZUBEHÖR

Bordwerkzeug vorhanden: Ja

Tirefit vorhanden: Ja

Tirefit Ablaufdatum: 02.2028

Kompressor vorhanden: Ja

Wagenheber vorhanden: Ja



Zustandsbericht

- Protokoll der Fahrzeugbewertung -

Berichts-Nr: 10594229
vom: 12.05.2026

» Wertmindernde Faktoren

| Nr | Bauteil | Schadensbeschreibung | Reparaturempfehlung |
|----|----------------------------|----------------------|---------------------|
| 1 | Motorhaube | Kratzer | Lackieren |
| 2 | Wartung | Wartung fällig | Ausführen |
| 3 | Ölwechsel | Wartung fällig | Ausführen |
| 4 | Stoßfängerzierblende vorne | Deformiert | Ersetzen |

» Gebrauchsspuren

Das Fahrzeug weist dem Alter, der Laufleistung und dem Einsatzzweck entsprechende Gebrauchsspuren auf.



Zustandsbericht

- Protokoll der Fahrzeugbewertung -

Berichts-Nr: 10594229
vom: 12.05.2026

» Merkantile Wertminderung

| | |
|---|--|
| Vorschäden bekannt: | Nein |
| Vorschäden feststellbar: | Nein |
| Nachlackierungen vorhanden: | Nein |
| Lackschichtdickenmessung durchgeführt: | Ja - ohne Auffälligkeiten/Abweichungen |

ERGEBNISSE DER LACKSCHICHTDICKENMESSUNG

Die Messwerte lagen im üblichen Bereich.

Pro Bauteil wurden mindestens 3 Messungen durchgeführt.



Zustandsbericht

Berichts-Nr: 10594229
vom: 12.05.2026

- Protokoll der Fahrzeugbewertung -

» Hinweise zum Zustandsbericht

Angaben zum Auftrag und zum Bewertungsumfang:

Es wurde der Auftrag erteilt, einen Zustandsbericht über das beschriebene Fahrzeug zu erstellen.

Die Fahrzeugzustandsbewertung erfolgte auftragsgemäß auf Basis der vom Auftraggeber vorgegebenen Standards für Fahrzeugbewertungen. Die Feststellungen im Einzelfall trifft der Sachverständige aufgrund eigener Sachkunde und nach eigenem sachverständigen Ermessen.

Fahrzeug-Identifizierung:

WVWZZZCD0RW203853

FIN abgelesen und stimmt mit Unterlagen überein

Allgemeinzustand:

Verschmutzt

Besichtigungsbedingungen:

Unzureichende Lichverhältnisse

Hebebühne/Hubmittel benutzt:

Nein

Motorenlauf durchgeführt:

Ja

Fahrprobe durchgeführt:

Ja



Zustandsbericht

- Protokoll der Fahrzeugbewertung -

Berichts-Nr: 10594229
vom: 12.05.2026

» Sonstige Bemerkungen

Vorliegendes Exemplar wurde auf elektronischem Wege erzeugt. Es ist ohne Originalunterschrift gültig.

Zusätzliche Hinweise zum Zustandsbericht:

(12.05.2026 07:37) Fahrzeug nass und verschmutzt weitere Schäden möglich.



Zustandsbericht

- Protokoll der Fahrzeugbewertung -

Berichts-Nr: 10594229
vom: 12.05.2026

» Ansichtsfotos



Fahrzeugansicht - diagonal vorne links



Fahrzeugansicht - diagonal vorne rechts



Fahrzeugansicht - diagonal hinten links



Fahrzeugansicht - diagonal hinten rechts

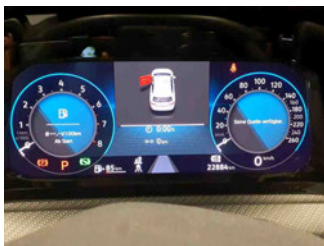

Innenraum - Cockpit mit Laufleistung



Equipment - Bordwerkzeug



Seitenansicht - Schweller links



Seitenansicht - Schweller rechts



Fahrzeug - Typenschild/Fahrgestellnummer

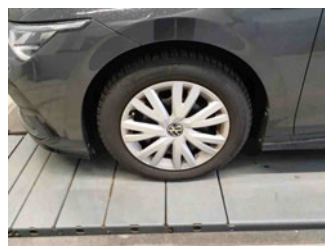

Räder - Rad montiert vorne links

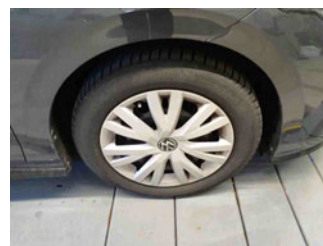

Räder - Rad montiert vorne rechts



Räder - Rad montiert hinten links

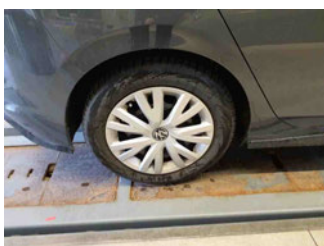

Räder - Rad montiert hinten rechts



Räder - Rad beiliegend #1



Räder - Rad beiliegend #2



Räder - Rad beiliegend #3



Zustandsbericht

- Protokoll der Fahrzeugbewertung -

Berichts-Nr: 10594229
vom: 12.05.2026



Räder - Rad beiliegend #4



Innenraum - Mittelkonsole



Fahrzeug - Motorraum offen



Equipment - Boardmappe/
Securitybag



Innenraum - Kofferraum

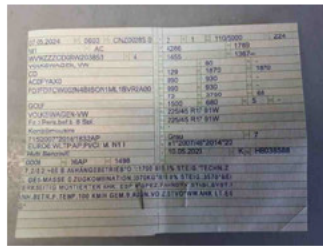

Fahrzeug - abgegebene ZB1



Räder - eingelegt im Fahrzeug



Fahrzeug - Serviceunterlagen /
Wartungsnachweis



Innenraum - vorne



Innenraum - hinten



Räder - Haltbarkeitsdatum
Tirefit



Innenraum -
Navigationsgerät/Radio

» Beschädigungsfotos

WERTMINDERNDE FAKTOREN

1 - Motorhaube - Kratzer - Lackieren



2 - Wartung - Wartung fällig - Ausführen

3 - Ölwechsel - Wartung fällig - Ausführen

4 - Stoßfängerzierblende vorne - Deformiert - Ersetzen

