

» Übersicht

Auftrags-Nr: 1002301646
Besichtigt am: 09.02.2026 11:35
Berichts-Nr: 10006619
FIN: TMBJN7NP7P7034362



Fahrzeugansicht - diagonal
vorne links



Fahrzeugansicht - diagonal
hinten rechts

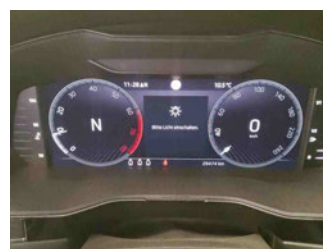

Innenraum - Cockpit mit
Laufleistung

» Fahrzeugdaten

| | |
|-------------------------------------|---------------------|
| Fahrzeugkategorie: | Personenkraftwagen |
| Fahrzeugart: | Kombi |
| Hersteller: | Skoda |
| Modell: | Superb |
| HSN / TSN: | 8004 / ATE |
| Erstzulassungsdatum: | 15.02.2023 |
| Laufleistung: | 28.474 km |
| Nachweis Kilometerstand: | Abgelesen |
| Farbe: | Moon-Weiss Metallic |
| Farbe Dach: | Moon-Weiss Metallic |
| Antriebsart: | Frontantrieb |
| Motorisierung/Kraftstoff: | Benzin |
| Hubraum: | 1.500 ccm |
| Leistung: | 110 kW (150 PS) |
| Fahrzeuglänge: | |
| Fahrzeughöhe: | |
| Fahrzeugbreite: | |
| Zulässiges Gesamtgewicht: | |
| Radstand: | |
| Anzahl Achsen: | 2 |
| Zylinder: | 4 |
| Schadstoffklasse: | Euro 6 |
| Anzahl Türen: | 4 |
| Anzahl Sitze: | 5 |
| Getriebe: | Automatik 7-Gang |
| Polsterart: | Stoff |
| Interieurfarbe: | Schwarz |
| Anzahl vorhandene Schlüssel: | 3 |

» Dokumente & Wartung

| | |
|---|-------------|
| Nächste HU: | 02.2026 |
| Zulassungsbescheinigung (ZBT1 Original) vorhanden: | Ja |
| Zulassungsbescheinigung entgegengenommen: | Ja |
| Kennzeichen entgegengenommen: | Keine |
| Wartungsheft: | Digital |
| Wartungsnachweis: | Vollständig |
| Datum der letzten Wartung: | 18.08.2023 |
| Km-Stand bei letzter Wartung: | 4.527 km |
| Restlauf bis Service: | 18.100 KM |

» Fahrzeugausstattung

| | |
|--|---|
| "KESSY FULL" ohne "SAFE" System | Bordwerkzeug |
| "LIGHT ASSISTANT" ("COMING HOME", "LEAVING HOME", "TUNNEL LIGHT", "DAY LIGHT") | BRS für Fahrzeuge ohne E-Antrieb (ESC und eBKV) |
| "SMART LINK" (drahtlos für Apple) | Business Columbus |
| "Virtual Cockpit" | Chrom-Paket (Ausführung 2) |
| 12 Volt-Steckdose(n) | Chromrahmen um die Seitfenster |
| 230V Wechselrichter und Steckdose für Europa | Climatronic (3-Zonen) mit Klimabedienteil hinten |
| 2-Speichen-Multifunktionslederlenkrad mit Heizung und mit Schaltwippen DSG, mit schwarze Umnähung | DAB - Digitaler Radioempfang |
| 2x USB vorne + 2x USB hinten | Dachreling, eloxiert |
| 3 Schlüssel | Dachspoiler |
| 4 Zyl.Ottomotor 1,5L Aggr. 05E.A | Dämpfung hinten,Basis 1 |
| 4-Zyl. Ottomotor 1,5 L/110KW TSI Grundmotor ist: TJ7/N09/T9F/T57 | Dämpfung vorn |
| 7-Gang-Automatikgetriebe | Dekorleiste Argenzo Zebrano mit Chrom und Ambientebeleuchtung |
| 8 Lautsprecher (passiv) | Doppelton-Signalhorn |
| Abdeckungen für Leichtmetallräder | Drehstromgenerator 140 A |
| Abgasendrohr hinten (Standard) | Dreip.Automatikgurte hinten außen mit ECE-Label |
| Abgaskonzept, EU6 AP | Dreip.Automatikgurte vo.m.Gurtstraffer und Höheneinstellung |
| Ablagekasten im Kofferraum mit Deckel in der Seitenverkleidung (Deckel links und rechts) Plus Cargoelement | Dreipunkt-Automatikgurt für mittleren Fondsitz |
| Aktivkohlebehälter (EVAP) | Einbau Differenzierung für Getriebe"DQ 200" -- Fahrzeugteile -- |
| Akustische Seitliche Fenster vorne mit SunSet | Einstiegsleisten vorne und hinten |
| Ambientelicht Ausführung 2 | Erweiterte Innengeräuschkämpfung |
| Antenne nur für FM Empfang, Diversity | Fahrerkniefairbag |
| Außen-Sound Standard | Fahrzeuge mit besonderen Produktaufwertungsmaßnahmen |
| Außenspiegel links, konvex | Fahrzeugklassen-Differenzierung -3V0- |
| Außenspiegel mit Memoryfunktion, autom. abblendbar auf Fahrerseite, elektrisch anklapp-/einstellbar, separat beheizbar | Federbereich 05 nur Einbausteuerung keine Bedarfsprognose |
| Außenspiegel rechts, konvex | Fertigungsablauf Standard |
| Außenspiegelgehäuse und diverse Anbauteile in Wagenfarbe | Feststellbremse |
| Ausstattungsstufe - Style | Formteilhimmel ungeteilt |
| Automat. Ausfahrbare Scheinwerfer- Reinigungsanlage | Front Assist inkl. City ANB für ACC high |
| Automatische Distanzregelung (mit follow to stop) und Speed-Limiter | Frontantrieb |
| Automatische Rolloentriegelung mit Multifunktionsbox | Frontscheibe, Wärmeschutzglas |
| Batterie 380A (68Ah) | Fußgängerschutzmaßnahmen erweitert und vorausschauend |
| Batterie/Generator Kapazität Standard | Fußhebelwerk "Standard" |
| Bauteilesatz ohne länderspezifische Bauvorschrift | Gewichtsbereich 4 nur Einbausteuerung keine Bedarfsprognose |
| Beheizbare Scheibenwaschdüsen vorn | Gurtanlagesignalisation (für alle Passagiere) |
| Beheizbare Vorder- und Rücksitze | Heckscheibenwischer "AERO" |
| Beifahrersitzverstellung vom Fond | Innenleuchte im Fußraum vorn und hinten |
| Berganfahrassistent | Instrumenteneinsatz, Anzeige in KM/H |
| Betriebserlaubnis Nachtrag | Kältemittel R1234yf |
| Bordliteratur in Deutsch | Kein Sonderfahrzeug,Standard-Ausführung |
| | Keine Aktionsausführung |

| | |
|---|---|
| Kindersicherung, elektrisch betätigt | Ohne Dacheinsatz (Voll Dach) |
| Kindersitzverankerung für Kindersitzsystem ISO FIX | Ohne Durchladeeinrichtung |
| Komfort Plus | Ohne ECO-Funktion |
| Komfortsitze vorn | Ohne Elektromotor (Hybrid) |
| Komforttelefonie mit LTE und Wireless charging | Ohne erweitertem Sicherheitssystem |
| Kopfstützen hinten (3 Stück) | Ohne Feuerlöscher |
| Kopfstützen vorn | Ohne Fußmatten |
| Kraftstoffbehälter | Ohne Garagentoröffner |
| Kraftstoffsystem Otto-Einspritzer | Ohne Head-Up Display |
| Kühlerschutzgitter mit Chromleiste | Ohne Kamerasysteme/Umfeldsensorik |
| Landesverkaufsprogramm Deutschland | Ohne Kindersitz |
| Lane Assist mit adaptiver Spurführung + Emergency Assist | Ohne Kindersitzverankerung vorn (ISOFIX) |
| Leergewichtsbereich 1 | Ohne Ladedose |
| Lehnenfermentriegelung aus Kofferraum | Ohne Ladekabel |
| Leichtmetallräder "DRAKON" 6,5Jx17" anthrazit glanzgedreht | Ohne Lehnenentriegelung für Vordersitze |
| Lendenwirbelstütze, elektr. einstellbar in Vordersitzlehnen | Ohne Müdigkeitserkennung |
| Leuchtweitenregulierung,autom/dynamisch mit Kurvenfahrlicht (AFS 1) | Ohne Schmutzfänger |
| Linkslenker | Ohne Sitzbelüftung/Massagesitze |
| Matrix-Beam | Ohne Spurwechselassistent |
| Mit Elektrische Lenksäulenverriegelung (ELV) | Ohne Systeme für den Fahrzeugzugang |
| Mit Halter | Ohne Tilgergewicht Lenkrad |
| Mit Multifunktionskamera | Ohne Überführungsausrüstung |
| Mit Verkehrszeichenerkennung | Ohne Uhr |
| Mittelarmlehne vorn | Ohne Vorbereitung Einbau Funkgerät |
| Mittelkonsole | Ohne Wärmespeicher/Zusatzheizung |
| Motorenstart Standard | Ohne zus. Funktionsfehleranzeige |
| Navi Columbus + Web radio | Ohne zus. Triebwerks-Unterschutz |
| Nebelscheinwerfer und Abbiegeleuchte | Ohne zusätzliche Bereifung |
| Nebelschlussleuchte | Optionsinfotainment (MIB3) |
| Netzprogramm | Pannen-Set |
| Netztrennwand | PDC + "MANOEUVRE ASSIST" - Parksensoren vorne & hinten mit aut. Bremse Funktion |
| Nicht Heissland | Preisstützung |
| Nichtraucherausführung | Radschrauben Standard |
| Normal-Lackierung | Radstand |
| Notrufsystem eCall+ | Rechtsverkehr |
| Ohne "drive select" | Regionscode " ECE " für Radio |
| Ohne 2. Batterie | Reifen 215/55 R17 94V Super- Rollwiderstandsoptimiert, Generation 2 (Polymerbeschichtung) |
| Ohne Adapter | Reifen ohne Festlegung der Reifenmarke |
| Ohne alternativ-Antriebssystem | Reifendruckkontrolle |
| Ohne Anhängervorrichtung | Remote Access / Remote Access + Online Infotainment |
| Ohne besondere Karosseriemaßnahmen | Remote Access + Infotainment Online 3 Jahre |
| Ohne CD/DVD für Navigation | Rücksitzbank ungeteilt, Lehne geteilt umlegbar mit Mittelarmlehne |

Schalthebelknopf/-Griff in Leder
 Scheibenbremsen hinten
 Scheibenbremsen vorn
 Scheibenwischer-Intervallschaltung mit Licht/Regensensor
 Schriftzugsatz in Grundauführung
 Seitenairbag vorn, mit Kopfairbag
 Serienkraftstoff-Erstbefüllung
 Serviceanzeige 30000 km oder 2 Jahre (variabel)
 Servolenkung, geschwindigkeitsabhängig (Servotronic)
 Sicherheitsinnenspiegel automatisch abblendbar
 Sitzbezüge in Stoff
 Sitzeinstellung elektrisch, für beide Vordersitze, Fahrersitz mit Memory
 Sonnenblende mit Make-up Spiegel und LED Beleuchtung und Airbagschild
 Sonnenrollo für die Seitenscheiben hinten - mechanisch
 Spezielles Typschild für EG für M1-Pkw
 Sprachsteuerung
 Standard-Klimazonen
 Standheizung mit Funkfernbedienung
 Standheizung mit Funkfernbedienung
 Start/Stop-Anlage mit Rekuperation
 Stoßfänger in Wagenfarbe
 TOP LED Rückleuchte
 Trägerfrequenz 433,92 bis 434,42 MHz
 Transport
 Transportschutzfolie (Mindestschutz) mit zus. Transportschutzmaßnahmen
 Tür und Seitenverkleidung Schaumfolie und Gewebe
 Typprüfstand Deutschland
 Variable Doppelboden inkl. Verranke- rungsöse für Ladeboden + Organizer + Alu-Querträger
 Variant/Avant
 Variante Grundaufstattung
 Virtuelles Pedal-Öffnung/Schließung der 5. Türen (nur in der Kombination mit Spin-delantrieb und Kessy)
 Voll LED TOP Scheinwerfer mit Matrix Beam Fernlicht Funktion inkl. Welcome Effekt
 Wartungsintervallverlängerung
 Wegfahrsperrung elektronisch
 Zus. Warnleuchten (Türbereich)

» Bereifung

MONTIERTE BEREIFUNG

| Hersteller | Ort | Position | Typ | Felge | Dimension | Profiltiefe |
|------------|--------|----------|--------|-----------|------------------|-------------|
| Michelin | Vorne | Links | Sommer | Aluminium | 215/55 R 17 94 V | 5,0 mm |
| Michelin | Vorne | Rechts | Sommer | Aluminium | 215/55 R 17 94 V | 5,0 mm |
| Michelin | Hinten | Links | Sommer | Aluminium | 215/55 R 17 94 V | 6,0 mm |
| Michelin | Hinten | Rechts | Sommer | Aluminium | 215/55 R 17 94 V | 6,0 mm |

Reifen zulässig: Ja

Reifen verkehrssicher: Ja

ERSATZ-/NOTRAD & ZUBEHÖR

Tirefit vorhanden: Ja

Tirefit Ablaufdatum: 11.2026

Kompressor vorhanden: Ja

» Wertmindernde Faktoren

| Nr | Bauteil | Schadensbeschreibung | Reparaturempfehlung |
|-----------|----------------------------------|-----------------------------|----------------------------|
| 1 | HU/AU (Haupt-/Abgasuntersuchung) | Abgelaufen | Erneuern |

» Gebrauchsspuren

| Nr | Bauteil | Schadensbeschreibung | Reparaturempfehlung |
|-----------|-------------------|-----------------------------|----------------------------|
| 1 | Stoßfänger hinten | Kratzer | Akzeptabel (Gebrauchsspur) |

» Merkantile Wertminderung

| | |
|--|---------------------------------------|
| Unfallfahrzeug: | Ja |
| Vorschäden bekannt: | Ja |
| Vorschäden feststellbar: | Nein |
| Nachlackierungen vorhanden: | Ja |
| Nachlackierungen professionell ausgeführt: | Ja |
| Lackschichtdickenmessung durchgeführt: | Ja - mit Auffälligkeiten/Abweichungen |

| Nr | Bauteil | Schadensbeschreibung | Reparaturstatus | Reparaturkosten |
|----------------------------|---------|----------------------|-----------------|-------------------|
| 1 | Andere | Teilkaskoschaden | | € 2.700,00 |
| 2 | Andere | Haftpflichtschaden | | € 3.700,00 |
| Summe (ohne MwSt.): | | | | € 6.400,00 |

ERGEBNISSE DER LACKSCHICHTDICKENMESSUNG

| Bauteil | Lack (μm) |
|---|------------------------|
| Lackschichtdicke Tür vorne links (μm) | 200,0 |
| Lackschichtdicke Tür hinten links (μm) | 182,0 |

Pro Bauteil wurden mindestens 3 Messungen durchgeführt.

» Hinweise zum Zustandsbericht

Angaben zum Auftrag und zum Bewertungsumfang:

Es wurde der Auftrag erteilt, einen Zustandsbericht über das beschriebene Fahrzeug zu erstellen.

Die Fahrzeugzustandsbewertung erfolgte auftragsgemäß auf Basis der vom Auftraggeber vorgegebenen Standards für Fahrzeugbewertungen. Die Feststellungen im Einzelfall trifft der Sachverständige aufgrund eigener Sachkunde und nach eigenem sachverständigen Ermessen.

Fahrzeug-Identifizierung:

TMBJN7NP7P7034362

FIN abgelesen und stimmt mit Unterlagen überein

Allgemeinzustand:

Gepflegter Allgemeinzustand

Besichtigungsbedingungen:

Ausreichend

Hebebühne/Hubmittel benutzt:

Ja

Motorenlauf durchgeführt:

Ja

Fahrprobe durchgeführt:

Ja

» Sonstige Bemerkungen

Vorliegendes Exemplar wurde auf elektronischem Wege erzeugt. Es ist ohne Originalunterschrift gültig.

» Ansichtsfotos



Fahrzeugansicht - diagonal vorne links



Fahrzeugansicht - diagonal vorne rechts



Fahrzeugansicht - diagonal hinten links



Fahrzeugansicht - diagonal hinten rechts



Innenraum - Cockpit mit Laufleistung



Seitenansicht - Schweller links



Seitenansicht - Schweller rechts



Fahrzeug - Typenschild/Fahrgestellnummer

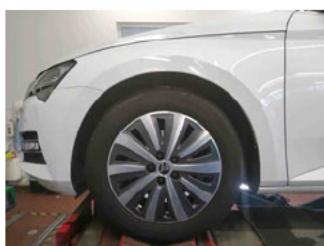

Räder - Rad montiert vorne links



Räder - Rad montiert vorne rechts



Räder - Rad montiert hinten links

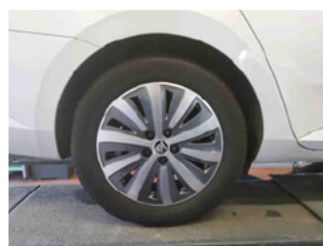

Räder - Rad montiert hinten rechts



Innenraum - Mittelkonsole



Fahrzeug - Motorraum offen

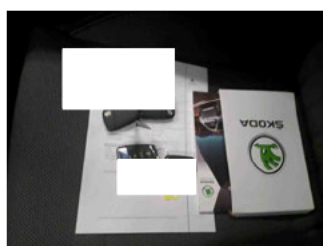

Equipment - Boardmappe/ Securitybag



Innenraum - Kofferraum

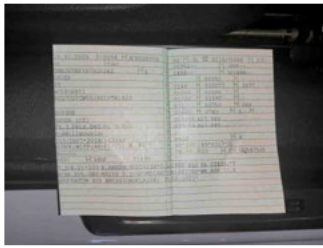

Fahrzeug - abgegebene ZB1

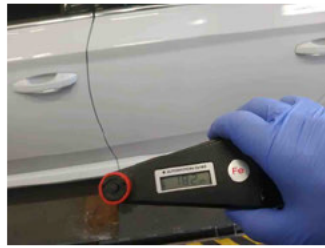

Lackstärke Tür hinten links



Lackstärke Tür vorne links

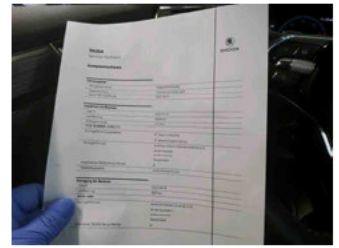

Fahrzeug - Serviceunterlagen /
Wartungsnachweis



Innenraum - vorne



Innenraum - hinten



Räder - Haltbarkeitsdatum
Tirefit

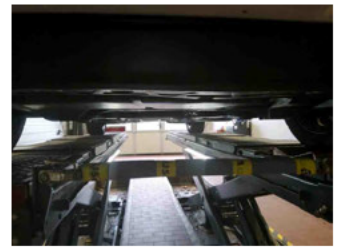

Unterbodenscan



Innenraum -
Navigationsgerät/Radio

» Beschädigungsfotos

WERTMINDERNDE FAKTOREN

1 - HU/AU (Haupt-/Abgasuntersuchung) - Abgelaufen - Erneuern



GEBRAUCHSSPUREN

1 - Stoßfänger hinten - Kratzer - Akzeptabel (Gebrauchsspur)

